

横浜市立大学附属

市民総合医療センター

令和4年

病院要覧



YOKOHAMA
CITY
UNIVERSITY
MEDICAL CENTER



横浜市立大学附属市民総合医療センターの理念

私たちは、市民の皆様に信頼され
「地域医療最後の砦」となる病院を創造します。

“ Our Mission

To provide health care that is trustworthy
and reliable for the local community”

横浜市立大学附属市民総合医療センターの基本方針

- 1 患者の意思を尊重し、安全・安心な医療を行います。
- 2 救急医療及び高度専門医療を通じて、地域社会に貢献します。
- 3 大学病院として良質な医療人を育成します。
- 4 職員の健康を守り、働きやすい職場環境づくりに取り組みます。
- 5 快適な医療環境を大切にし、健全経営に努めます。

目 次

1. 病院沿革	
1-1. 開設目的	1
1-2. 名称	
1-3. 位置	
1-4. 経緯	
1-5. 各法令による医療機関の指定関係	
1-6. 歴代病院長	3
2. 基本診療料、特掲診療料施設基準等一覧	
2-1. 基本診療料	4
2-2. 特掲診療料	5
2-3. 手術実施件数	12
2-4. 先進医療	13
2-5. 学会認定研修施設等	
3. 施設概要	17
用地及び建物	
(1) 用地	
(2) 建物名及び竣工年月	
(3) 部門別面積	
4. 診療体制	18
4-1. 診療科	
4-2. 病床数	
5. 組織	
5-1. 組織図	19
5-2. 病院の管理職員	21
6. 教職員	
6-1. 現員	23
6-2. 診療科別医師・歯科医師数	24
6-3. 看護体制	25
7. 経理	26
予算決算比較	
8. 医事統計	
8-1. 本院	
(1) 外来・入院患者数調べ	27
(2) 紹介率・逆紹介率推移	29
(3) 新入院患者の診療圏別割合	30
(4) 初診外来患者の診療圏別割合	
(5) 年齢階層別新入院患者数	31
(6) 年齢階層別初診外来患者数	
(7) 月別・診療科別死亡退院数	32
(8) 年齢別・疾患別退院患者数（死亡を含む）及び割合	33
(9) 年齢別退院患者の割合	35
(10) 疾患別退院患者の割合	
(11) 疾患別男性退院患者の割合	36
(12) 疾患別女性退院患者の割合	
(13) 分娩件数	37
8-2. 精神医療センター	38

8-3. 高度救命救急センター	
(1) 高度救命救急センター診療状況（入院）	39
(2) 入院患者の来院状況	40
(3) 入院患者の来院時間帯別比較	
(4) 入院患者の診療圏別割合	
(5) 入院患者の診療科の傾向	
(6) 熱傷患者診療状況	41
(7) 三次救急応需率	
9. 医療の質・安全管理部	42
9-1. 組織体制	43
9-2. 委員会等開催状況	
9-3. 医療安全の取り組み	
10. 感染制御部	44
感染制御部の業務	
11. 臨床検査部	45
月別検査件数	
12. 放射線部	
12-1. X線検査 月別業務量	47
12-2. CT・MR・RI検査、放射線治療 月別業務量	49
13. 手術部	51
13-1. 診療科別・センター別・月別手術件数及び緊急手術件数	
13-2. 年度別手術件数	
14. 病理診断科・病理部	53
月別検査件数	
15. 輸血部	
15-1. 検査実績	54
15-2. 血液製剤準備量	
15-3. 時間外稼働数	
15-4. 自己血液	
15-5. 移植関連	
15-6. 自己血液及びT&S件数	
15-7. 各科別血液製剤使用率	55
16. 薬剤部	
16-1. 処方箋統計	57
16-2. 麻薬処方箋枚数	
16-3. 無菌製剤処理料算定件数	58
16-4. TDM実施件数	
16-5. 薬剤部取扱品目数	
16-6. 外来がん患者指導実績	
16-7. 薬剤管理指導料算定件数	
16-8. 院内製剤	59
16-9. 実習生等受入実績	
16-10. 専門薬剤師等認定取得状況	
17. リハビリテーション部	
17-1. 理学療法部門・作業療法部門・言語療法部門	
(1) 依頼元科別実施件数	60
(2) 診療報酬別実施患者数・単位数	61
(3) 摂食機能療法の実施状況	
(4) 糖尿病教育入院実施状況	
(5) 心臓リハビリテーション実施状況	

17-2. 耳鼻咽喉科（言語聴覚療法）	62
18. 内視鏡部	63
内視鏡部取扱件数	
19. 血液浄化療法部	64
治療別件数	
20. 化学療法部	65
外来化学療法室 診療科別件数	
21. 緩和ケア部	65
緩和ケアチーム実績	
（1）診療科別実績	
（2）病棟別実績	
22. 患者総合サポートセンター	
22-1. ソーシャルワーカーの業務	
（1）個別支援業務	66
ア 相談件数	
イ 援助方法内訳（延べ件数）	
ウ 援助内容別の相談件数（延べ件数）	
エ 診療科別の相談件数	67
オ ソーシャルワーカーによる退院支援患者数（実人数）	
（2）地域貢献及び関連業務	68
ア 院外会議・連絡会への参加	
イ 研修・学会等への参加	
ウ 地域貢献・社会貢献	
エ 院内の各種委員会・会議・勉強会等への参加	
22-2. 共同利用制度登録・利用状況	69
22-3. セカンドオピニオン実績	
22-4. もの忘れ外来実績	
22-5. 入退院支援看護師の活動実績	70
（1）入院センター診療科別対応件数	
（2）退院支援診療科別対応件数	
（3）主な転帰先件数	
22-6. 地域医療連携研修会実績（各診療科）	71
22-7. 地域医療連携研修会実績（薬剤部）	73
22-8. 地域医療連携研修会実績（看護部）	
23. 医療・診療情報部	
23-1. 医療・診療情報部の業務	74
23-2. 病院情報システムの経緯	
23-3. クリニカルパス推進室	
23-4. 稼働システム	75
23-5. 診療科別クリニカルパス所有数一覧	
24. 栄養部	
24-1. 食種別給食数	76
24-2. 調乳数	
24-3. 栄養指導業務件数	77
25. 滅菌器材管理室	78
滅菌業務	
26. 医療機器サービス（ME室）	
26-1. 臨床業務	79
26-2. ME機器管理業務	80
（1）点検業務	

(2) 修理業務	
(3) 貸出業務	
26-3. MEセミナー	
27. 臨床教育研修センター	81
27-1. 臨床教育研修センター	
27-2. スタッフ	
27-3. 採用研修医	
28. 治験管理室	82
28-1. 臨床試験管理室の業務	
28-2. 活動実績	
(1) 治験契約件数	
(2) 治験コーディネーターの活動実績	
(3) 新規治験のIRB審査件数	
(4) 治験薬管理業務	
29. がん相談支援センター	83
29-1. 直接的業務	
(1) 相談件数	
(2) 相談内訳	
(3) 相談内容別件数（延べ件数）	
(4) 治療環境別の相談件数	
(5) 専従看護師・MSW・薬剤師・管理栄養士による特設相談窓口の開設	
29-2. 間接的業務及び関連業務	
(1) 各種委員会・会議等への参加	
(2) 院外会議・連絡会の参加	
30. メディカルトレーニングセンター	84
30-1. 目的	
30-2. 利用状況	
31. 看護部	
31-1. 活動実績.....	85
看護外来・療養指導活動	
31-2. 専門・認定看護師の（院内）活動実績.....	86
(1) 精神看護専門看護師	
(2) 急性・重症患者看護専門看護師	
(3) 感染症看護専門看護師	
(4) 小児看護専門看護師	
(5) 皮膚・排泄ケア認定看護師.....	87
(6) がん性疼痛看護認定看護師	
(7) がん化学療法認定看護師	
(8) 集中ケア認定看護師	
(9) 救急看護認定看護師	
(10) 新生児集中ケア認定看護師	
(11) 小児救急看護認定看護師	
(12) 不妊症看護認定看護師	
(13) 慢性心不全看護認定看護師.....	88
(14) 摂食・嚥下障害看護認定看護師	
(15) 感染管理認定看護師	
(16) 緩和ケア看護認定看護師	
(17) 透析看護認定看護師	
(18) 糖尿病看護認定看護師	
(19) 手術看護認定看護師	

(20) 認知症看護認定看護師	
31-3. 教育実績	
32-院内研修プログラム	
ア 新採用者教育	89
イ 現任教育	90
ウ 委員会・リンクナース会研修	93
33-院外派遣	
ア 院外研修	94
イ 学会参加	
ウ 進学	96
エ 県看護協会研修	
オ その他	
34-院外活動（講師派遣）	97
31-4. 研究実績	102
学会発表・学会活動	
31-5. 実習受け入れ実績	
(1) 看護基礎教育	105
(2) 卒業教育機関実習受け入れ実績	106
(3) 看護師の施設見学・見学実習	
(4) その他	
31-6. 外部機関の委員など	107
32. その他	
32-1. 市民公開講座	109
32-2. 病院案内図	110
32-3. 施設配置図	111

1. 病院沿革

1-1. 開設目的

横浜市立大学附属市民総合医療センターは、医療、医育及び研究の機関として、市民の保健に寄与することを目的としている。

1-2. 名称

公立大学法人 横浜市立大学附属市民総合医療センター（通称：市大センター病院）

1-3. 位置

〒232-0024 神奈川県横浜市南区浦舟町4丁目57番地 電話 045-261-5656（代表）

1-4. 経緯

明治4年(1871)	4月20日	早矢仕有的の首唱による有志の寄金を基に、元弁天通に「仮病院」開設。まもなく近隣の失火により類焼したため9月閉院。
明治5年(1872)	7月 10月	太田町6丁目に代替施設を開き「横浜病院」（十全病院の前身）と称す。 太田町6丁目の横浜病院を野毛老松町の新施設に全て移し、「横浜共立病院」と改称し、規模を一新して発足。
明治7年(1874)	2月	官民合資であった横浜共立病院を県立とし「十全医院」と改称。
明治24年(1891)	4月1日	神奈川県十全医院を横浜市に移管し、「横浜市十全医院」と改称。
昭和19年(1944)	4月	横浜市立医学専門学校設立に伴い「横浜市立医学専門学校附属十全病院」と改称。
昭和24年(1949)	4月	横浜市立医学専門学校が横浜医科大学となったため「横浜医科大学病院」と改称。
昭和27年(1952)	4月	横浜市立大学医学部の設置に伴い「横浜市立大学病院」と改称。
昭和29年(1954)	4月	「横浜市立大学医学部病院」と改称。
昭和42年(1967)	9月 11月	第1看護婦宿舎(235名収容)竣工。(平成10年7月解体) 1号館(旧称:第1新館、収容300床)竣工。
昭和47年(1972)	3月 6月	2号館(旧称:第2新館、収容700名)と第2看護婦宿舎(151名収容)竣工。 3号館(旧称:別棟)竣工。(平成7年3月解体)
昭和62年(1987)	3月	高度先進医療の承認(厚生大臣)を受ける。 特定承認保険医療機関の承認(県知事)を受ける。 ICU病棟6床から8床に増床。
平成元年(1989)	12月	4号館(現:救急棟)竣工。
平成2年(1990)	1月	救命救急センター、熱傷センター稼動開始。
平成3年(1991)	7月 9月	「横浜市立大学医学部附属浦舟病院」と改称。特2類基準看護224床の承認(県知事)。金沢区福浦に横浜市立大学医学部附属病院開院。 5号館(現:研究棟)竣工。
平成10年(1998)	3月	看護婦宿舎竣工。
平成11年(1999)	7月	新病院棟(現:本館)、駐車場棟竣工。
平成12年(2000)	1月 6月	「横浜市立大学医学部附属市民総合医療センター」と改称。 本館500床オープン。 720床全床オープン。
平成15年(2003)	4月 8月	高度救命救急センターの承認(厚生労働大臣・県知事)。 赤ちゃんにやさしい病院の認定(ユニセフ・WHO)。
平成16年(2004)	4月	財団法人日本医療機能評価機構による病院機能評価Ver.4.0の認定。
平成17年(2005)	4月	公立大学法人化。「横浜市立大学附属市民総合医療センター」と改称。
平成19年(2007)	6月	総合周産期母子医療センターの指定を受ける。
平成19年(2007)	9月	地域医療支援病院の認定を受ける。
平成21年(2009)	5月	財団法人日本医療機能評価機構による病院機能評価Ver.5.0の認定。
平成22年(2010)	4月	産科病床6床を増床し、合計726床となる。
平成24年(2012)	4月	生殖医療センター、病理診断科を新たに設置。
平成26年(2014)	8月	財団法人日本医療機能評価機構による病院機能評価3rdG:Ver.1.0の認定。 地域がん診療連携拠点病院の指定を受ける。
平成27年(2015)	8月	厚生労働省 平成27年度補助金事業『医療機関における外国人患者受入れ環境整備事業』医療通訳拠点病院の認定を受ける。
平成29年(2017)	4月	ペインクリニックを新たに設置。
平成30年(2018)	6月	がん包括センターを新たに設置。
平成31年(2019)	4月	緩和ケア内科を新たに設置。 神奈川県難病医療支援病院の指定を受ける(神奈川県知事)。
令和2年(2020)	1月	財団法人日本医療機能評価機構による病院機能評価3rdG:Ver.2.0の認定。
令和2年(2020)	1月	がんゲノム医療連携病院の認定(厚生労働大臣)。
令和2年(2020)	4月	遺伝子診療科及び放射線診断科を新たに設置。
令和3年(2021)	3月	神奈川県原子力災害医療協力機関の登録(神奈川県知事)。
令和3年(2021)	4月	がんゲノム診療科及び救急(ER)部を新たに設置。

1-5. 各法令による医療機関の指定関係

件 名	申 請 先	許 認 可 年 月
災害拠点病院	神奈川県知事	平成8年(1996) 11月
神奈川県内エイズ中心的受入病院	神奈川県知事	平成10年(1998) 1月
臓器提供施設	日本臓器移植 ネットワーク	平成10年(1998) 6月
神奈川県精神科救急医療基幹施設	神奈川県知事	平成12年(2000) 1月
神奈川県周産期救急基幹施設	神奈川県知事	平成12年(2000) 1月
高度救命救急センター	神奈川県知事	平成15年(2003) 4月
WHO、ユニセフ「赤ちゃんにやさしい病院」	WHO ユニセフ	平成15年(2003) 8月
生活保護法による医療扶助担当医療機関指定	横浜市長	平成17年(2005) 4月
総合周産期母子医療センター	神奈川県知事	平成19年(2007) 6月
地域医療支援病院	神奈川県知事	平成19年(2007) 9月
肝疾患診療連携拠点病院	神奈川県知事	平成20年(2008) 4月
地域がん診療連携拠点病院	厚生労働省	平成26年(2014) 8月
横浜市重症外傷センター	横浜市長	平成27年(2015) 4月
管理栄養士をおかなければならない特定給食施設	横浜市長	平成27年(2015) 10月
横浜市乳がん連携病院	横浜市長	平成30年(2018) 2月
神奈川県難病医療支援病院	神奈川県知事	平成31年(2019) 4月
がんゲノム医療連携病院	厚生労働省	令和2年(2020) 1月
神奈川県原子力災害医療協力機関	神奈川県知事	令和3年(2021) 3月

1-6. 歴代病院長

	氏名	任期
病院創始者	早矢仕 有 的	
初代	広瀬 佐太郎	明治22年4月 ～ 明治39年3月
2代	山根 文策	明治39年3月 ～ 大正7年5月
3代	氏原 均一	大正7年5月 ～ 大正12年7月
4代	片山 久寿瀬	大正12年7月 ～ 昭和8年9月
5代	及能 謙一	昭和8年9月5日 ～ 昭和19年3月11日
6代	蓼沼 憲一	昭和19年3月12日 ～ 昭和20年4月30日
7代	松岡 長一郎	昭和20年5月1日 ～ 昭和22年11月21日
8代	高木 逸麿	昭和22年11月22日 ～ 昭和24年6月1日
9代	田宮 知耻夫	昭和24年6月2日 ～ 昭和27年3月31日
10代	竹内 一	昭和27年4月1日 ～ 昭和27年9月25日
11代	有田 不二	昭和27年9月26日 ～ 昭和30年3月31日
12代	森山 豊	昭和30年4月1日 ～ 昭和32年3月1日
13代	水町 四郎	昭和32年3月2日 ～ 昭和34年11月25日
14代	守 一雄	昭和34年11月26日 ～ 昭和37年3月31日
15代	大熊 篤二	昭和37年4月1日 ～ 昭和39年3月31日
職務代理	有田 不二	昭和37年11月30日 ～ 昭和38年2月4日
16代	原田 彰	昭和39年4月1日 ～ 昭和41年3月31日
17代	山岸 三木雄	昭和41年4月1日 ～ 昭和45年3月31日
18代	土屋 弘吉	昭和45年4月1日 ～ 昭和47年3月31日
19代	野口 義圀	昭和47年4月1日 ～ 昭和47年5月24日
職務代理	柏戸 貞一	昭和47年5月25日 ～ 昭和48年3月31日
20代	高井 修道	昭和48年4月1日 ～ 昭和50年3月31日
21代	伊東 乙正	昭和50年4月1日 ～ 昭和52年3月31日
22代	塩島 令儀	昭和52年4月1日 ～ 昭和54年3月31日
23代	福嶋 孝吉	昭和54年4月1日 ～ 昭和56年3月31日
24代	桑原 武夫	昭和56年4月1日 ～ 昭和60年3月31日
25代	横井 晋	昭和60年4月1日 ～ 昭和62年3月31日
26代	高邑 裕太郎	昭和62年4月1日 ～ 平成元年3月31日
27代	松山 秀介	平成元年4月1日 ～ 平成3年3月31日
28代	澤木 修二	平成3年4月1日 ～ 平成3年6月30日
29代	松本 昭彦	平成3年7月1日 ～ 平成5年3月31日
30代	水口 弘司	平成5年4月1日 ～ 平成7年3月31日
31代	小阪 憲司	平成7年4月1日 ～ 平成9年3月31日
32代	山本 勇夫	平成9年4月1日 ～ 平成12年12月1日
33代	近藤 治郎	平成12年12月2日 ～ 平成14年3月31日
34代	杉山 貢	平成14年4月1日 ～ 平成19年3月31日
35代	田中 克明	平成19年4月1日 ～ 平成22年3月31日
36代	平安 良雄	平成22年4月1日 ～ 平成26年3月31日
37代	井上 登美夫	平成26年4月1日 ～ 平成28年5月31日
38代	後藤 隆久	平成28年6月1日 ～ 令和2年3月31日
39代	榊原 秀也	令和2年4月1日 ～

2. 基本診療料、特掲診療料施設基準等一覧

2-1. 基本診療料

令和4年7月1日現在

届出項目	受理番号	算定開始年月日
地域歯科診療支援病院歯科初診料	(病初診)第38号	平成22年4月1日
歯科外来診療環境体制加算2	(外来環2)第156号	平成20年4月1日
一般病棟入院基本料 急性期一般入院料1(7対1)	(一般入院)第1535号	平成24年4月1日
地域医療支援病院入院診療加算	—	平成19年9月26日(指定日)
臨床研修病院入院診療加算(基幹型)	(臨床研修)第36号	平成17年4月1日
急性期充実体制加算	(急充実)第14号	令和4年5月1日
精神科充実体制加算		令和4年5月1日
救急医療管理加算	(救急医療)第101号	平成22年4月1日
超急性期脳卒中加算	(超急性期)第2号	平成20年4月1日
診療録管理体制加算1	(診療録1)第102号	令和3年6月1日
医師事務作業補助体制加算2 20対1	(事補2)第182号	令和4年4月1日
急性期看護補助体制加算 25対1(看護補助者5割以上)	(急性看護)第105号	令和2年6月1日
夜間100対1 急性期看護補助体制加算		令和3年3月1日
夜間看護体制加算		令和3年3月1日
看護職員夜間配置加算(12対1配置加算1)	(看護夜配)第76号	平成29年1月1日
療養環境加算	(療)第41号	平成23年6月1日
重症者等療養環境特別加算	(重)第137号	平成17年4月1日
無菌治療室管理加算1	(無菌1)第5号	平成26年4月1日
無菌治療室管理加算2	(無菌2)第9号	平成26年4月1日
緩和ケア診療加算	(緩和)第30号	平成26年8月1日
精神科応急入院施設管理加算	(精応)第2号	平成17年4月1日
精神病棟入院時医学管理加算	(精入学)第6号	平成17年4月1日
精神科身体合併症管理加算	(精合併加算)第43号	平成20年10月1日
精神科リエゾンチーム加算	(精リエ)第10号	平成27年2月1日
摂食障害入院医療管理加算	(摂食障害)第13号	平成28年6月1日
がん拠点病院加算 がん診療連携拠点病院	—	平成26年8月6日(指定日)
栄養サポートチーム加算	(栄養チ)第126号	平成31年4月1日
医療安全対策加算1	(医療安全1)第27号	平成20年4月1日
医療安全対策地域連携加算1		平成30年4月1日
感染対策向上加算1	(感染対策1)第38号	令和4年4月1日
指導強化加算		令和4年4月1日
患者サポート体制充実加算	(患者サポ)第46号	平成24年4月1日
重症患者初期支援充実加算	(重症初期)第6号	令和4年4月1日
褥瘡ハイリスク患者ケア加算	(褥瘡ケア)第17号	平成19年1月1日
ハイリスク妊娠管理加算	(ハイ妊娠)第8号	平成21年4月1日
ハイリスク分娩管理加算	(ハイ分娩)第18号	平成21年4月1日
精神科救急搬送患者地域連携紹介加算	(精救急紹介)第5号	平成24年4月1日
呼吸ケアチーム加算	(呼吸チ)第11号	平成22年6月1日

届出項目	受理番号	算定開始年月日
後発医薬品使用体制加算1	(後発使1)第229号	令和4年4月1日
病棟薬剤業務実施加算1	(病棟薬1)第111号	平成28年11月1日
病棟薬剤業務実施加算2	(病棟薬2)第32号	平成29年11月1日
データ提出加算2及び4	(データ提)第33号	平成24年10月1日
入退院支援加算1	(入退支)第7号	平成28年8月1日
入退院支援加算3		平成28年4月1日
入院時支援加算		平成30年4月1日
総合機能評価加算		令和2年4月1日
認知症ケア加算2	(認ケア)第166号	令和2年9月1日
せん妄ハイリスク患者ケア加算	(せん妄ケア)第11号	令和2年4月1日
排尿自立支援加算	(排自支)第26号	令和2年8月1日
精神疾患診療体制加算	(精疾診)第12号	平成28年4月1日
地域医療体制確保加算	(地医確保)第5号	令和2年4月1日
地域歯科診療支援病院入院加算	(地歯入院)第13号	平成20年4月1日
救命救急入院料3	(救3)第1号	平成25年4月1日
救命救急入院料4	(救4)第5号	平成22年4月1日
救命救急入院料に係る加算	—	平成15年4月1日
救命救急入院料に係る加算(精神疾患診断治療初回加算)	—	令和4年4月1日
特定集中治療室管理料1	(集1)第8号	平成28年9月1日
特定集中治療室管理料3	(集3)第38号	平成22年4月1日
特定集中治療室管理料に係る加算(算定上限日数に関する基準)	—	令和4年4月1日
特定集中治療室管理料に係る加算(小児加算)	—	平成22年4月1日
特定集中治療室管理料に係る加算(早期離床・リハビリテーション加算)	—	平成30年10月1日
特定集中治療室管理料に係る加算(早期栄養介入管理加算)	—	令和4年5月1日
ハイケアユニット入院医療管理料1	(ハイケア1)第33号	平成28年12月1日
総合周産期特定集中治療室管理料	(周)第4号	平成26年4月1日
総合周産期特定集中治療室管理料に係る加算(成育連携支援加算)		令和4年5月1日
新生児治療回復室入院医療管理料	(新回復)第1号	平成22年4月1日
小児入院医療管理料2	(小入2)第1号	平成25年4月1日
小児入院医療管理料に係る加算(プレイルーム加算)	—	令和1年6月1日
小児入院医療管理料に係る加算(養育支援体制加算)	—	令和4年4月1日
精神科救急・合併症入院料	(精合併)第3号	平成26年7月1日

2-2. 特掲診療料

届出項目	受理番号	算定開始年月日
歯科疾患管理料の注11に掲げる総合医療管理加算及び歯科治療時医療管理料	(医管)第249号	平成22年8月1日
ウイルス疾患管理料	(ウ指)第10号	令和2年6月1日
心臓ペースメーカー指導管理料 注5に掲げる遠隔モニタリング加算	(遠隔ペ)第7号	令和2年4月1日
糖尿病合併症管理料	(糖管)第137号	平成23年6月1日
がん性疼痛緩和指導管理料	(がん疼)第8号	平成22年11月1日
がん患者指導管理料イ	(がん指イ)第94号	平成29年8月1日

届出項目	受理番号	算定開始年月日
がん患者指導管理料ロ	(がん指ロ)第78号	平成29年8月1日
がん患者指導管理料ハ	(がん指ハ)第25号	平成27年2月1日
がん患者指導管理料ニ	(がん指ニ)第1号	令和2年4月1日
外来緩和ケア管理料	(外緩)第18号	平成26年8月1日
移植後患者指導管理料(臓器移植後)	(移植管臓)第11号	平成27年4月1日
移植後患者指導管理料(造血幹細胞移植後)	(移植管造)第5号	平成25年5月1日
小児運動器疾患指導管理料	(小運指管)第41号	令和2年4月1日
婦人科特定疾患治療管理料	(婦特管)第85号	令和2年4月1日
腎代替療法指導管理料	(腎代替管)第2号	令和2年4月1日
一般不妊治療管理料	(一妊管)第100号	令和4年4月1日
生殖補助医療管理料1	(生補管1)第12号	令和4年4月1日
二次性骨折予防継続管理料1	(二骨管1)第73号	令和4年7月1日
院内トリアージ実施料	(トリ)第90号	令和2年7月1日
外来放射線照射診療料	(放射診)第27号	平成25年9月1日
外来腫瘍化学療法診療料1	(外化診1)第27号	令和4年4月1日
連携充実加算	(外化連)第76号	令和4年4月1日
ニコチン依存症管理料	(ニコ)第266号	平成20年4月1日
療養・就労両立支援指導料の注3に掲げる相談支援加算	(両立支援)第28号	令和3年8月1日
がん治療連携計画策定料	(がん計)第23号	平成25年7月1日
外来排尿自立指導料	(外排自)第27号	令和2年11月1日
肝炎インターフェロン治療計画料	(肝炎)第8号	平成22年4月1日
ハイリスク妊産婦連携指導料1	(ハイ妊連1)第8号	平成30年4月1日
ハイリスク妊産婦連携指導料2	(ハイ妊連2)第10号	平成30年4月1日
薬剤管理指導料	(薬)第62号	平成22年4月1日
医療機器安全管理料1	(機安1)第8号	平成20年4月1日
医療機器安全管理料2	(機安2)第2号	平成20年4月1日
医療機器安全管理料(歯科)	(機安歯)第16号	平成25年7月1日
在宅患者訪問看護・指導料及び同一建物居住者訪問看護・指導料の「注2」	(在看)第53号	令和1年9月1日
在宅腫瘍治療電場療法指導管理料	(在電場)第12号	令和1年10月1日
持続血糖測定器加算(間歇注入シリンジポンプと連動する持続血糖測定器を用いる場合)及び皮下連続式グルコース測定	(持血測)第20号	平成27年3月1日
遺伝学的検査	(遺伝検)第32号	令和2年10月1日
染色体検査(その他の場合)	(染色体)第5号	令和4年4月1日
骨髄微小残存病変量測定	(骨残測)第19号	令和3年12月1日
BRCA1/2遺伝子検査	(BRCA)第2号	令和2年4月1日
先天性代謝異常症検査	(先代異)第13号	令和2年6月1日
がんゲノムプロファイリング検査	(がんプロ)第19号	令和4年4月1日
抗アデノ随伴ウイルス9型(AAV9)抗体	(AAV9)第2号	令和4年4月1日
抗HLA抗体(スクリーニング検査)及び抗HLA抗体(抗体特異性同定検査)	(抗HLA)第1号	平成30年4月1日
HPV核酸検出及びHPV核酸検出(簡易ジェノタイプ判定)	(HPV)第21号	平成26年4月1日

届出項目	受理番号	算定開始年月日
検体検査管理加算(Ⅰ)	(検Ⅰ)第141号	平成20年4月1日
検体検査管理加算(Ⅳ)	(検Ⅳ)第53号	平成27年5月1日
国際標準検査管理加算	(国標)第1号	平成28年4月1日
遺伝カウンセリング加算	(遺伝カ)第14号	平成30年8月1日
遺伝性腫瘍カウンセリング加算	(遺伝腫カ)第1号	令和2年4月1日
心臓カテーテル法による諸検査の血管内視鏡検査加算	(血内)第8号	平成20年4月1日
時間内歩行試験及びシャトルウォーキングテスト	(歩行)第19号	平成24年4月1日
ヘッドアップティルト試験	(ヘッド)第12号	平成24年4月1日
神経学的検査	(神経)第18号	平成20年4月1日
補聴器適合検査	(補聴)第58号	平成29年7月1日
全視野精密網膜電図	(全網電)第1号	令和2年4月1日
小児食物アレルギー負荷検査	(小検)第8号	平成18年4月1日
内服・点滴誘発試験	(誘発)第4号	平成22年4月1日
精密触覚機能検査	(精密触覚)第10号	平成30年7月1日
画像診断管理加算1	(画1)第11号	平成17年4月1日
CT撮影及びMRI撮影	(C・M)第536号	平成24年4月1日
冠動脈CT撮影加算	(冠動C)第53号	平成23年1月1日
心臓MRI撮影加算	(心臓M)第45号	平成20年10月1日
抗悪性腫瘍剤処方管理加算	(抗悪処方)第67号	平成23年8月1日
外来化学療法加算1	(外化1)第112号	平成20年10月1日
無菌製剤処理料	(菌)第16号	平成20年4月1日
心大血管疾患リハビリテーション料Ⅰ	(心Ⅰ)第5号	平成24年4月1日
脳血管疾患等リハビリテーション料Ⅰ	(脳Ⅰ)第27号	平成24年4月1日
運動器リハビリテーション料Ⅰ	(運Ⅰ)第217号	平成26年4月1日
摂食機能療法の注3に掲げる摂食嚥下支援加算	(摂嚥支)第5号	令和2年10月1日
呼吸器リハビリテーション料Ⅰ	(呼Ⅰ)第52号	平成24年4月1日
がん患者リハビリテーション料	(がんリハ)第62号	平成27年9月1日
リンパ浮腫複合的治療料	(リン複)第8号	令和3年4月1日
歯科口腔リハビリテーション料2	(歯リハ2)第12号	平成26年4月1日
児童思春期精神科専門管理加算	(児春専)第6号	平成28年5月1日
療養生活継続支援加算	(療活継)第19号	令和4年4月1日
認知療法・認知行動療法1	(認1)第36号	平成29年10月1日
抗精神病特定薬剤治療指導管理料(治療抵抗性統合失調症治療指導管理料に限る。)	(抗治療)第4号	平成24年4月1日
医療保護入院等診療料	(医療保護)第37号	平成17年4月1日
エタノールの局所注入(甲状腺に対するもの)	(エタ甲)第45号	平成18年4月1日
エタノールの局所注入(副甲状腺に対するもの)	(エタ副甲)第12号	平成18年4月1日
人工腎臓(慢性維持透析を行った場合1)	(人工腎臓)第62号	平成30年4月1日
導入期加算2及び腎代替療法実績加算	(導入2)第4号	平成30年4月1日
透析液水質確保加算及び慢性維持透析濾過加算	(透析水)第40号	平成24年4月1日
難治性高コレステロール血症に伴う重度尿蛋白を呈する糖尿病性腎症に対するLDLアファレシス療法	(難重尿)第14号	令和4年5月1日

届出項目	受理番号	算定開始年月日
移植後抗体関連型拒絶反応治療における血漿交換療法	(移植拒)第7号	令和4年5月1日
手術用顕微鏡加算	(手顕微加)第358号	令和1年9月1日
CAD/CAM冠	(歯CAD)第127736号	令和2年4月1日
皮膚悪性腫瘍切除術におけるセンチネルリンパ節加算	(セ節)第21号	令和4年4月1日
皮膚移植術(死体)	(皮膚植)第2号	平成30年4月1日
組織拡張器による再建手術[乳房(再建手術)の場合に限る]	(組再乳)第7号	平成25年10月4日
骨移植術(軟骨移植術を含む。)(自家培養軟骨移植術に限る。)	(自家)第13号	平成27年12月1日
後縦靭帯骨化症手術(前方進入によるもの)	(後縦骨)第2号	平成30年4月1日
椎間板内酵素注入療法	(椎酵注)第6号	令和2年4月1日
脳刺激装置植込術(頭蓋内電極植込術を含む)及び脳刺激装置交換術	(脳刺)第25号	平成17年4月1日
癒着性脊髄くも膜炎手術(脊髄くも膜剥離操作を行うもの)	(癒脊膜)第5号	令和4年4月1日
脊髄刺激装置植込術及び脊髄刺激装置交換術	(脊刺)第22号	平成17年4月1日
仙骨神経刺激装置埋込術及び仙骨神経刺激装置交換術(過活動膀胱)	(仙神交膀)第14号	令和3年2月1日
緑内障手術[緑内障治療用インプラント挿入術(プレートのあるもの)]	(緑内イ)第7号	平成26年4月1日
緑内障手術(水晶体再建術併用眼内ドレーン挿入術)	(緑内ド)第11号	平成30年4月1日
網膜再建術	(網膜再)第8号	平成26年4月1日
人工内耳埋込術、植込型骨導補聴器移植術及び植込型骨導補聴器交換術	(植補聴)第5号	平成25年2月22日
鏡視下咽頭悪性腫瘍手術(軟口蓋悪性腫瘍手術を含む。)	(鏡咽悪)第1号	令和2年4月1日
鏡視下喉頭悪性腫瘍手術	(鏡喉悪)第1号	令和2年4月1日
喉頭形成手術(甲状軟骨固定器具を用いたもの)	(喉頭形成)第1号	平成30年9月1日
上顎骨形成術(骨移動を伴う場合に限る)(歯科診療に係るものに限る)、下顎骨形成術(骨移動を伴う場合に限る)(歯科診療に係るものに限る)	(歯顎移)第13号	平成24年10月1日
頭頸部悪性腫瘍光線力学療法	(頭頸悪光)第2号	令和4年4月1日
医科点数表第2章第10部手術の通則の19に掲げる手術(遺伝性乳癌卵巣癌症候群患者に対する乳房切除術に限る。)	(乳切遺伝)第18号	令和4年4月1日
乳がんセンチネルリンパ節加算1及びセンチネルリンパ節生検(併用)	(乳セ1)第7号	平成22年5月1日
乳がんセンチネルリンパ節加算2及びセンチネルリンパ節生検(単独)	(乳セ2)第7号	平成22年5月1日
乳腺悪性腫瘍手術(乳輪温存乳房切除術(腋窩郭清を伴わないもの)及び乳輪温存乳房切除術(腋窩郭清を伴うもの))	(乳腫)第9号	平成28年4月1日
ゲル充填人工乳房を用いた乳房再建術(乳房切除後)	(ゲル乳再)第7号	平成25年10月4日
食道縫合術(穿孔、損傷)(内視鏡によるもの)、内視鏡下胃・十二指腸穿孔瘻孔閉鎖術、胃瘻閉鎖術(内視鏡によるもの)、小腸瘻閉鎖術(内視鏡によるもの)、結腸瘻閉鎖術(内視鏡によるもの)、腎(腎盂)腸瘻閉鎖術(内視鏡によるもの)、尿管腸瘻閉鎖術(内視鏡によるもの)、膀胱腸瘻閉鎖術(内視鏡によるもの)、膈腸瘻閉鎖術(内視鏡によるもの)	(穿瘻閉)第12号	平成30年4月1日
胸腔鏡下食道悪性腫瘍手術(内視鏡手術用支援機器を用いる場合)	(胸腔食悪支)第3号	令和4年4月1日
経皮的冠動脈形成術(特殊カテーテルによるもの)	(経特)第12号	平成17年4月1日
胸腔鏡下弁形成術	(胸腔弁形)第14号	令和2年3月1日

届出項目	受理番号	算定開始年月日
経カテーテル大動脈弁置換術	(カ大弁置)第3号	平成28年1月1日
胸腔鏡下弁置換術	(胸腔下置)第15号	令和2年7月1日
経皮的僧帽弁クリップ術	(経僧帽)第8号	令和1年7月1日
不整脈手術 左心耳閉鎖術(経カテーテル的手術によるもの)	(不整経カ)第1号	令和2年4月1日
ペースメーカー移植術及びペースメーカー交換術	(ペ)第88号	平成17年4月1日
ペースメーカー移植術及びペースメーカー交換術(リードレスペースメーカー)	(ペリ)第2号	平成30年4月1日
両心室ペースメーカー移植術(心筋電極の場合)及び両心室ペースメーカー交換術(心筋電極の場合)	(両ペ心)第7号	令和2年4月1日
両心室ペースメーカー移植術(経静脈電極の場合)及び両心室ペースメーカー交換術(経静脈電極の場合)	(両ペ静)第13号	平成17年4月1日
植込型除細動器移植術(心筋リードを用いるもの)及び植込型除細動器交換術(心筋リードを用いるもの)	(除心)第1号	令和2年4月1日
植込型除細動器移植術(経静脈リードを用いるもの又は皮下植込型リードを用いるもの)、植込型除細動器交換術(その他のもの)及び経静脈電極除去術	(除静)第3号	平成17年4月1日
両室ペーシング機能付き植込型除細動器移植術(心筋電極の場合)及び両室ペーシング機能付き植込型除細動器交換術(心筋電極の場合)	(両除心)第1号	令和2年4月1日
両室ペーシング機能付き植込型除細動器移植術(経静脈電極の場合)及び両室ペーシング機能付き植込型除細動器交換術(経静脈電極の場合)	(両除静)第1号	平成20年4月1日
大動脈バルーンポンピング法(IABP法)	(大)第46号	平成17年4月1日
経皮的循環補助法(ポンプカテーテルを用いたもの)	(経循補)第12号	令和3年7月1日
補助人工心臓	(補心)第10号	平成17年4月1日
経皮的下肢動脈形成術	(経下肢動)第21号	令和2年6月1日
腹腔鏡下リンパ節群郭清術(傍大動脈)	(腹リ傍大)第10号	令和3年9月1日
腹腔鏡下胃切除術(内視鏡手術用支援機器を用いる場合)	(腹胃切支)第7号	令和4年1月1日
腹腔鏡下噴門側胃切除術(内視鏡手術用支援機器を用いる場合)	(腹側胃切支)第7号	令和4年1月1日
腹腔鏡下十二指腸局所切除術(内視鏡処置を併施するもの)	(腹十二局)第1号	令和2年4月1日
腹腔鏡下胃全摘術(内視鏡手術用支援機器を用いる場合)	(腹胃全)第7号	令和4年1月1日
バルーン閉塞下逆行性経静脈的塞栓術	(バ経静脈)第15号	平成30年4月1日
腹腔鏡下胆嚢悪性腫瘍手術(胆嚢床切除を伴うもの)	(腹胆床)第9号	令和4年4月1日
胆管悪性腫瘍手術(臍頭十二指腸切除及び肝切除(葉以上)を伴うものに限る)	(胆腫)第7号	平成28年4月1日
腹腔鏡下肝切除術(部分切除及び外側区域切除)(亜区域切除、1区域切除(外側区域切除を除く。)、2区域切除及び3区域切除以上のもの)	(腹肝)第2号	平成22年4月1日
腹腔鏡下膵腫瘍摘出術	(腹膵腫瘍)第5号	平成30年4月1日
腹腔鏡下膵体尾部腫瘍切除術	(腹膵切)第7号	平成24年4月1日
腹腔鏡下結腸悪性腫瘍切除術(内視鏡手術用支援機器を用いる場合)	(腹結悪支)第1号	令和4年4月1日
早期悪性腫瘍大腸粘膜下層剥離術	(早大腸)第11号	平成24年4月1日
腹腔鏡下直腸切除・切断術(内視鏡手術用支援機器を用いる場合)	(腹直腸切支)第11号	令和3年5月1日
腹腔鏡下腎悪性腫瘍手術(内視鏡手術用支援機器を用いるもの)及び腹腔鏡下尿管悪性腫瘍手術(内視鏡手術用支援機器を用いるもの)	(腹腎尿支器)第18号	令和4年4月1日

届出項目	受理番号	算定開始年月日
同種死体腎移植術	(腎植)第1号	平成20年4月1日
生体腎移植術	(生腎)第1号	平成20年4月1日
腹腔鏡下膀胱悪性腫瘍手術	(腹膀)第3号	平成24年4月1日
膀胱頸部形成術(膀胱頸部吊上術以外)、埋没陰茎手術及び陰嚢水腫手術(鼠径部切開によるもの)	(膀形埋嚢)第8号	令和4年4月1日
精巣内精子採取術	(精精採)第5号	令和4年4月1日
腹腔鏡下前立腺悪性腫瘍手術	(腹前)第27号	平成30年1月1日
腹腔鏡下前立腺悪性腫瘍手術(内視鏡手術用支援機器を用いる場合)	(腹前支器)第27号	令和3年5月1日
腹腔鏡下仙骨膿固定術	(腹仙骨固)第24号	令和4年4月1日
腹腔鏡下腔式子宮全摘術(内視鏡手術用支援機器を用いる場合)	(腹腔子内支)第13号	令和4年7月1日
腹腔鏡下子宮悪性腫瘍手術(子宮体がんに限る。)	(腹子)第22号	平成29年4月1日
腹腔鏡下子宮癒痕部修復術	(腹癒修)第6号	令和4年4月1日
医科点数表第2章第10部手術の通則の16に掲げる手術	(胃瘻造)第52号	平成26年4月1日
医科点数表第2章第10部手術の通則の19に掲げる手術(遺伝性乳癌卵巣癌症候群患者に対する子宮附属器腫瘍摘出術)	(子宮附遺伝)第22号	令和3年7月1日
体外式膜型人工肺管理料	(体膜肺)第7号	令和4年4月1日
周術期栄養管理実施加算	(周栄養)第15号	令和4年5月1日
輸血管管理料 I	(輸血 I)第28号	平成20年1月1日
輸血適正使用加算	(輸適)第126号	平成30年2月1日
貯血式自己血輸血管管理体制加算	(貯輸)第4号	平成26年4月1日
コーディネート体制充実加算	(コ体充)第4号	令和1年5月1日
人工肛門・人工膀胱造設術前処置加算	(造設前)第67号	平成25年8月1日
胃瘻造設時嚙下機能評価加算	(胃瘻造嚙)第37号	平成26年4月1日
緑内障手術(流出路再建術(眼内法)及び水晶体再建術併用眼内ドレーン挿入術)	(緑内障ド)第11号	令和4年4月1日
緑内障手術(濾過胞再建術(needle法))	(緑内障ne)第17号	令和4年4月1日
広範囲顎骨支持型装置埋込手術	(人工歯根)第1号	平成24年4月1日
顎関節人工関節全置換術(歯科)	(歯顎人工)第2号	令和2年4月1日
歯根端切除手術の注3	(根切顎微)第326号	令和1年9月1日
麻酔管理料 I	(麻管I)第13号	平成17年4月1日
麻酔管理料 II	(麻管II)第1号	平成22年4月1日
放射線治療専任加算	(放専)第14号	平成12年4月1日
外来放射線治療加算	(外放)第2号	平成20年4月1日
高エネルギー放射線治療	(高放)第92号	平成18年4月1日
1回線量増加加算	(増線)第14号	平成26年4月1日 平成30年4月1日
強度変調放射線治療(IMRT)	(強度)第4号	平成22年8月1日
画像誘導放射線治療(IGRT)	(画誘)第3号	平成22年4月1日
体外照射呼吸性移動対策加算	(体対策)第34号	令和2年7月1日

届出項目	受理番号	算定開始年月日
定位放射線治療	(直放)第18号	平成22年12月1日
定位放射線治療呼吸性移動対策加算	(定対策)第34号	令和2年7月1日
保険医療機関間の連携による病理診断	(連携診)第7号	平成29年8月1日
病理診断管理加算2	(病理診2)第5号	平成24年4月1日
悪性腫瘍病理組織標本加算	(悪病組)第5号	平成30年4月1日
クラウンブリッジ維持管理料	(補管)第436号	平成17年4月1日
歯科矯正診断料	(矯診)第157号	平成22年4月1日
顎口腔機能診断料(顎変形症(顎離断等の手術を必要とするものに限る)の手術前後における歯科矯正に係るもの)	(顎診)第125号	平成18年4月1日

その他

届出項目	受理番号	算定開始年月日
入院時食事療養	(食)第10号	昭和62年3月1日

選定療養

届出項目	受理番号	算定開始年月日
特定機能病院および許可病床数400床以上の地域医療支援病院の初診	-	平成28年7月1日
特定機能病院および許可病床数400床以上の地域医療支援病院の再診	-	平成28年7月1日
白内障に罹患している患者に対する患者に対する水晶体再建に使用する眼鏡装用率の軽減効果を有する多焦点眼内レンズの支給	-	令和2年7月1日

2-3. 手術実施件数

当院における、難易度の高い手術(厚生労働省の定める分類に基づく)の件数は、次のとおりです。

区分1に分類される手術		平成29年	平成30年	令和元年	令和2年	令和3年
ア	頭蓋内腫瘍摘出術等	105件	97件	109件	99件	77件
イ	黄斑下手術等	850件	841件	867件	712件	545件
ウ	鼓室形成手術等	19件	11件	0件	0件	0件
エ	肺悪性腫瘍手術等	121件	121件	137件	125件	162件
オ	経皮的カテーテル心筋焼灼術	80件	98件	88件	82件	101件

区分2に分類される手術		平成29年	平成30年	令和元年	令和2年	令和3年
ア	靭帯断裂形成手術等	9件	8件	6件	13件	17件
イ	水頭症手術等	77件	79件	55件	49件	29件
ウ	鼻副鼻腔悪性腫瘍手術等	7件	3件	5件	1件	6件
エ	尿道形成手術等	21件	5件	6件	4件	4件
オ	角膜移植術	1件	0件	0件	0件	0件
カ	肝切除術等	75件	67件	82件	71件	78件
キ	子宮附属器悪性腫瘍手術等	25件	25件	25件	32件	28件

区分3に分類される手術		平成29年	平成30年	令和元年	令和2年	令和3年
ア	上顎骨形成術等	89件	99件	90件	107件	122件
イ	上顎骨悪性腫瘍手術等	24件	36件	27件	29件	25件
ウ	バセドウ甲状腺全摘(亜全摘)術(両葉)	11件	19件	17件	11件	8件
エ	母指化手術等	4件	1件	3件	2件	7件
オ	内反足手術等	0件	0件	0件	0件	0件
カ	食道切除再建術等	3件	5件	6件	1件	4件
キ	同種死体腎移植術等	36件	44件	39件	47件	58件

区分4に分類される手術		平成29年	平成30年	令和元年	令和2年	令和3年
		903件	974件	1,017件	981件	987件

その他の区分に分類される手術		平成29年	平成30年	令和元年	令和2年	令和3年
人工関節置換術		282件	332件	268件	276件	253件
乳児外科施設基準対象手術		0件	0件	0件	0件	41件
ペースメーカー移植術及びペースメーカー交換術		92件	96件	86件	108件	102件
冠動脈、大動脈バイパス移植術(人工心肺を使用しないものを含む。)及び体外循環を要する手術		244件	309件	297件	309件	378件
経皮的冠動脈形成術		42件	53件	63件	55件	100件
・急性心筋梗塞に対するもの		7件	9件	8件	28件	76件
・不安定狭心症に対するもの		7件	8件	12件	13件	10件
・その他のもの		28件	36件	43件	14件	14件
経皮的冠動脈形成術(特殊カテーテルによるもの)		38件	35件	23件	17件	30件
経皮的冠動脈粥腫切除術		0件	0件	0件	0件	0件
経皮的冠動脈ステント留置術		259件	317件	312件	274件	211件
・急性心筋梗塞に対するもの		47件	53件	63件	49件	11件
・不安定狭心症に対するもの		13件	48件	24件	37件	37件
・その他のもの		199件	216件	225件	188件	163件

2-4. 先進医療

令和4年7月1日現在

	医療技術名	承認年月日(番号)	実施承認診療科
1	胃粘膜下腫瘍に対する内視鏡切除	令和3年3月1日 (先329)第1号	消化器病センター
2	陽子線治療 根治切除が可能な肝細胞がん (初発のものであり、単独で発生したものであって、その長径が三センチメートルを超え、かつ、十二センチメートル未満のものに限る。)【外科的治療を実施する施設】	平成30年2月1日 (先296)第1号	消化器病センター
3	術後のアスピリン経口投与療法(下部直腸除く大腸がん)	平成30年11月1日 (先304)第2号	消化器病センター
4	タイムラプス撮像法による受精卵・胚培養	令和4年4月1日 (先-347)第8号	生殖医療センター
5	子宮内膜擦過術	令和4年4月1日 (先-348)第7号	生殖医療センター

2-5. 学会認定研修施設等

令和4年4月1日現在

指定・認定を受けた施設の内容	
1	日本救急医学会指導医指定施設
2	日本救急医学会救急科専門医指定施設
3	日本集中治療医学会専門医研修施設
4	日本外傷学会外傷専門医研修施設
5	日本熱傷学会熱傷専門医認定研修施設
6	日本産科婦人科学会専門医制度専攻医指導施設
7	日本周産期・新生児医学会 周産期専門医制度周産期(新生児)認定施設(基幹施設)
8	日本周産期・新生児医学会 専門医制度(母体・胎児)認定施設(基幹施設)
9	日本リウマチ学会教育施設
10	日本精神神経学会精神科専門医制度研修施設
11	日本総合病院精神医学会一般病院連携精神医学専門医研修施設
12	日本循環器学会認定循環器専門医研修施設
13	日本循環器学会トランスサイレチン型心アミロイドーシスに対するビンダケル導入施設
14	日本循環器学会左心耳閉鎖システム実施施設
15	日本心血管インターベンション治療学会認定研修施設
16	日本不整脈心電学会認定不整脈専門医研修施設
17	日本循環器学会経皮的僧帽弁接合不全修復システム実施施設(Mitra Clip)
18	経カテーテルの大動脈弁置換術関連協議会経カテーテルの大動脈弁置換術認定制度(TAVR) 専門施設
19	三学会構成心臓血管外科専門医認定機構基幹施設
20	関連11学会構成ステントグラフト実施基準管理委員会ステントグラフト実施施設
21	日本外科学会外科専門医制度修練施設
22	浅大腿動脈ステントグラフト実施基準管理委員会(浅大腿動脈)ステントグラフト実施施設
23	関連10学会構成日本ステントグラフト実施基準管理委員会胸部ステントグラフト実施施設

指定・認定を受けた施設の内容	
24	心臓血管外科専門医認定機構外科専門医制度修練施設
25	日本消化器外科学会専門医修練施設
26	日本食道学会食道外科専門医認定施設
27	一般財団法人 National Clinical Database NCD施設会員
28	日本消化管学会胃腸科指導施設証
29	日本大腸肛門病学会認定施設
30	日本消化器外科学会NCD術前前向き登録にかかる学会連携
31	日本がん治療認定医機構認定研修施設
32	日本胆道学会認定指導医制度指導施設
33	日本消化器病学会専門医制度認定施設
34	日本肝臓学会専門医制度認定施設
35	日本消化器内視鏡学会専門医制度指導施設
36	日本肝胆膵外科学会高度技能専門医制度認定修練施設B
37	日本呼吸器学会認定施設
38	日本呼吸器内視鏡学会専門医認定施設
39	日本アレルギー学会認定教育施設（呼吸器・小児・耳鼻・皮膚）
40	呼吸器外科専門医合同委員会専門研修基幹施設
41	日本小児科学会認定小児科専門医研修施設
42	日本小児神経学会認定小児神経専門医研修施設
43	日本感染症学会研修施設認定
44	日本糖尿病学会連携教育施設（小児科）
45	日本内分泌学会教育施設認定
46	日本血液学会認定専門研修認定施設
47	日本臨床腫瘍学会認定研修施設
48	日本骨髄バンク非血縁者間骨髄採取認定施設
49	日本造血細胞移植学会非血縁者間造血幹細胞移植認定診療科
50	日本骨髄バンク非血縁者間末梢血幹細胞採取認定施設
51	日本腎臓学会研修施設
52	日本高血圧学会専門医認定施設
53	日本糖尿病学会認定教育施設
54	日本内分泌学会内分泌代謝科専門医認定教育施設
55	日本東洋医学会研修施設
56	日本動脈硬化学会専門医制度認定教育施設
57	日本神経学会専門医制度認定教育施設
58	日本認知症学会専門医制度教育施設

指定・認定を受けた施設の内容	
59	日本乳癌学会認定医・専門医認定施設
60	日本内分泌外科学会・日本甲状腺外科学会専門医制度認定施設
61	日本甲状腺学会専門医認定施設
62	日本整形外科学会認定専門医研修施設
63	日本皮膚科学会認定専門医研修施設
64	日本臓器移植ネットワーク日本臓器移植ネットワーク 腎臓移植施設
65	日本泌尿器科学会泌尿器科専門医教育施設
66	日本生殖医学会生殖医療専門医制度研修連携施設
67	日本生殖医学会生殖医療専門医制度認定研修施設
68	日本がん・生殖医療学会認定がん・生殖医療施設
69	日本産科婦人科内視鏡学会認定研修施設
70	日本婦人科腫瘍学会専門医制度指定修練施設
71	日本眼科学会専門医制度研修施設
72	日本耳鼻咽喉科学会専門医研修施設
73	日本気管食道科学会研修施設認定
74	日本頭頸部外科学会頭頸部がん専門医制度指定研修施設
75	日本放射線腫瘍学会認定施設
76	日本口腔外科学会認定医制度研修機関
77	日本顎顔面インプラント学会研修施設認定
78	日本麻酔科学会麻酔科認定病院
79	日本心臓血管麻酔学会心臓血管麻酔科専門医認定施設
80	日本ペインクリニック学会ペインクリニック専門医認定施設
81	日本脳神経外科学会専門医認定制度指定訓練場所
82	日本脳卒中学会専門医認定制度研修教育病院
83	日本脳卒中学会一次脳卒中センター
84	日本定位・機能神経外科学会技術認定施設
85	日本リハビリテーション医学会研修施設
86	日本形成外科学会認定医研修施設
87	日本手外科学会認定手外科専門医研修施設
88	日本乳房オンコプラスチックサージャリー学会エキスパンダー実施施設
89	日本乳房オンコプラスチックサージャリー学会インプラント実施施設
90	日本呼吸療法医学会呼吸療法専門医研修施設
91	日本アフェシス学会認定施設
92	日本急性血液浄化学会認定指定施設
93	日本透析医学会専門医制度認定施設

指定・認定を受けた施設の内容	
94	日本緩和医療学会認定研修施設
95	日本臨床検査医学会認定研修病院
96	日本超音波医学会認定超音波専門医制度研修基幹施設指定
97	日本臨床衛生検査技師会精度保証施設認証制度
98	認定輸血検査技師制度協議会認定輸血検査技師制度指定施設
99	日本輸血・細胞治療学会日本輸血細胞治療学会認定医制度指定施設
100	日本輸血・細胞治療学会認定輸血看護師制度指定研修施設
101	日本臨床細胞学会認定施設
102	日本病理学会研修認定施設B
103	日本臨床細胞学会教育研修施設
104	日本医学放射線学会放射線科専門医総合修練機関（放射線診断・放射線治療・核医学診療）
105	日本インターベンショナルラジオロジー学会専門医修練施設認定
106	日本救急撮影技師認定機構実地研修施設

3. 施設概要

用地及び建物

(1) 用地

病院棟等	南区浦舟町4丁目 57番地	18,493.50
看護師宿舎	南区中村町4丁目 274番地2	3,504.31

(2) 建物名及び竣工年月

建物名	竣工年月	延床面積(㎡)	構造
本館	平成11年7月	57,744	SRC造
救急棟	平成元年12月	11,798	SRC造
研究棟	平成3年9月	3,181	S造
駐車場棟	平成11年7月	10,758	RC造
その他	—	227	—
病院棟等合計	—	83,708	—
看護師宿舎	平成10年3月	9,497	SRC造
総計	—	93,205	—

(3) 部門別面積

部門	階	面積	用途	面積			
病棟	7階	2,586	管理部門	管理部	1,547		
	8階	2,648		医局	1,428		
	9階	2,636		病歴室	0		
	10階	2,330		小計	2,975		
	11階	2,280	サービス	物品管理部門(SPD・ME・リネン)	1,307		
	12階	2,274		売店・理容・食堂・銀行ATM	425		
	13階	2,277		電気機械室(PS)	7,258		
	14階	2,273		霊安室	90		
	小計	19,304	小計	9,080			
	外來部門	精神医療センター(精神科・児童精神科)		共用部分(EVホール)・その他		11,586	
		耳鼻咽喉科		本館合計			57,744
		眼科					
		整形外科、総合診療科、IBDセンター		救急棟	救命外來	775	
		歯科・口腔外科・矯正歯科			救急放射線	281	
総合周産期母子医療センター、婦人科		EICU	430				
小児総合医療センター、泌尿器・腎移植科		救命病棟	838				
形成外科、皮膚科		手術部	1,688				
処置フロア		その他	7,786				
脳神経外科、神経内科、心臓血管センター		救急棟合計			11,798		
消化器病センター							
乳腺・甲状腺外科、呼吸器病センター、血液内科、内分泌・糖尿病内科、腎臓・高血圧内科、外來化学療法室		駐車場棟	駐車場		7,478		
麻酔科			保育所		264		
放射線科			事務所	322			
リウマチ膠原病センター			共用部分	777			
生殖医療センター			その他	1,917			
小計			駐車場棟合計			10,758	
中央部門	集中治療部					994	
	病理部					325	
	臨床検査部					1,818	
	輸血部					206	
	内視鏡部					495	
	血液浄化療法部					211	
	外來手術室					535	
	リハビリテーション部					260	
	放射線部					3,745	
	薬剤部					935	
	栄養部					890	
	小計					10,414	

4. 診療体制

4-1. 診療科（10センター、25専門診療科）

高度救命救急センター、総合周産期母子医療センター、リウマチ膠原病センター、炎症性腸疾患（IBD）センター、精神医療センター、心臓血管センター、消化器病センター、呼吸器病センター、小児総合医療センター、生殖医療センター、一般内科、血液内科、腎臓・高血圧内科、内分泌・糖尿病内科、脳神経内科、乳腺・甲状腺外科、整形外科、皮膚科、泌尿器・腎移植科、婦人科、眼科、耳鼻咽喉科、放射線治療科、放射線診断科、歯科・口腔外科・矯正歯科、麻酔科、ペインクリニック内科、脳神経外科、リハビリテーション科、形成外科、緩和ケア内科、臨床検査科、病理診断科、遺伝子診療科、がんゲノム診療科

4-2. 病床数（726床）

令和4年4月1日現在

診療科名	床数	診療科名	床数
高度救命救急センター (うちE-ICU)	47	脳神経内科	19
	(12)	乳腺・甲状腺外科	9
総合周産期母子医療センター (うちNICU) (うちGCU) (うちMF-ICU)	63	整形外科	27
	(9)	皮膚科	5
	(12)	泌尿器・腎移植科	21
	(6)	婦人科	11
リウマチ膠原病センター	10	眼科	23
炎症性腸疾患（IBD）センター	14	耳鼻咽喉科	22
精神医療センター (うち児童精神)	50	歯科・口腔外科・矯正歯科	5
	(8)	脳神経外科	10
心臓血管センター (うちCCU)	69	形成外科	4
	(6)	無菌室	4
消化器病センター	80	G-ICU	8
呼吸器病センター	35	G-HCU	10
小児総合医療センター (うち共用小児外科)	30	特別室	15
	(5)	共用	7
生殖医療センター	2	感染共用	2
血液内科	24	共同診療	1
腎臓・高血圧内科	12	休床	79
内分泌・糖尿病内科	8	合計	726

5-1. 組織図

5. 組織

※兼務先に兼務科合掌の省略図を記載しています。

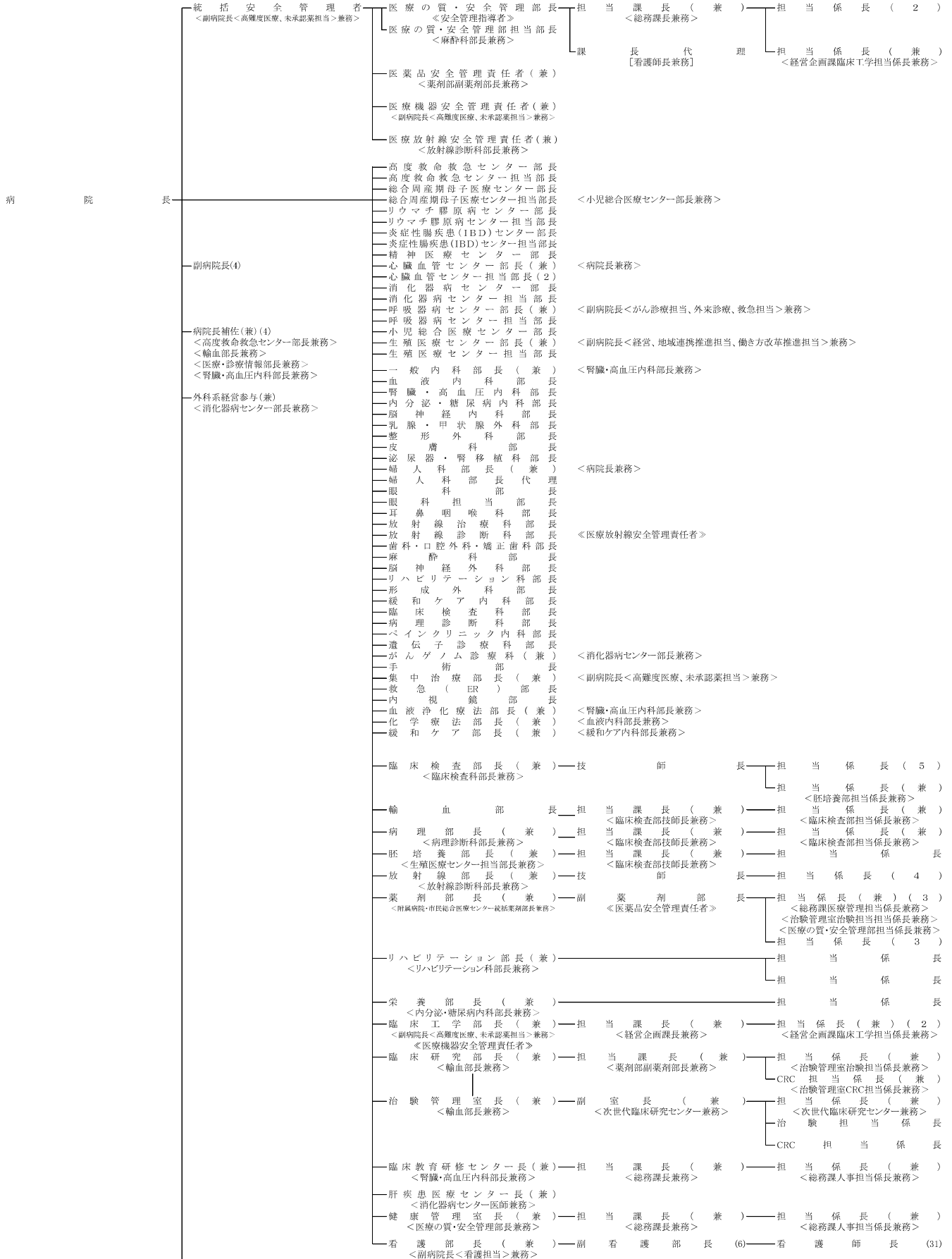

5 組 織

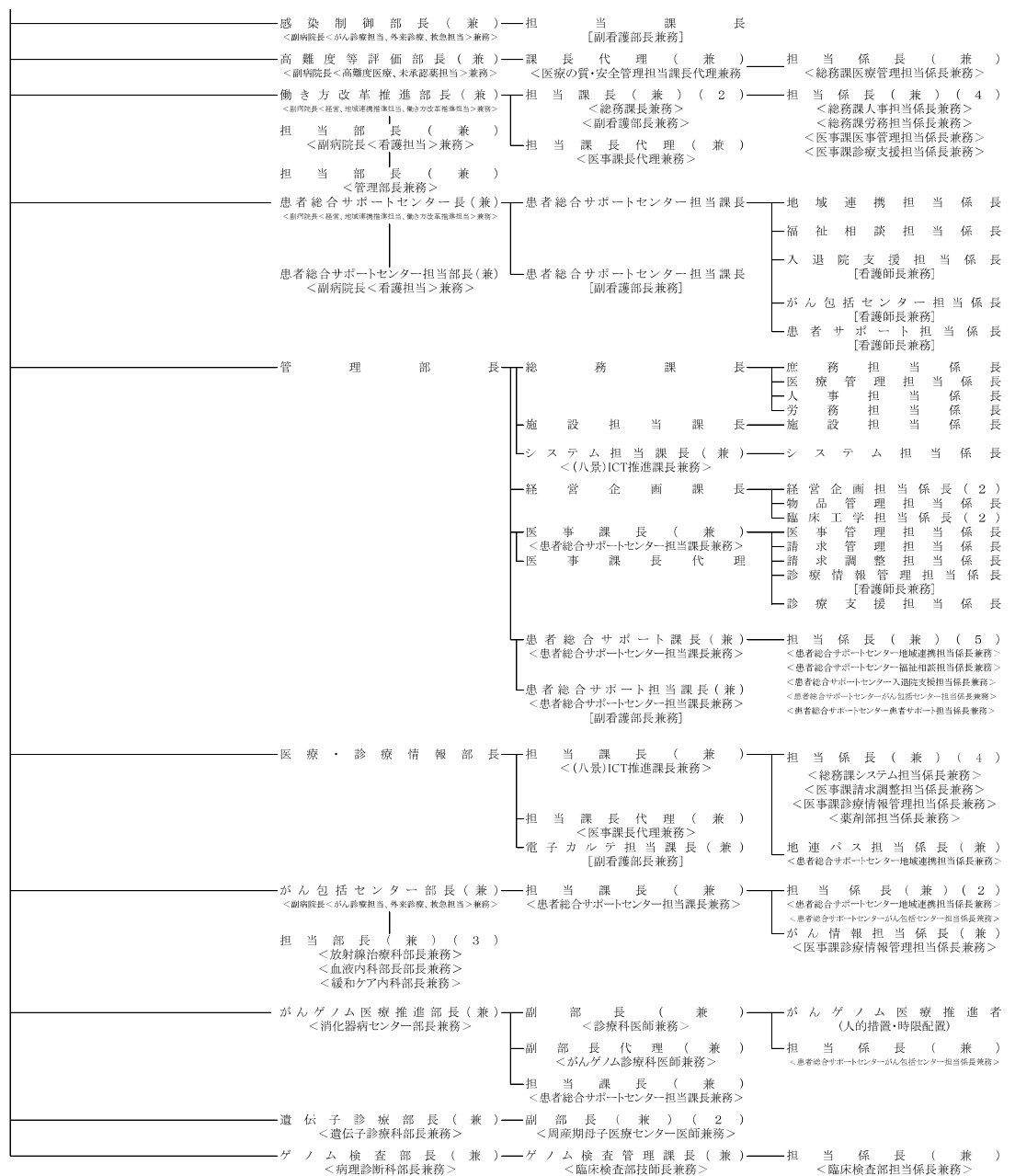

5
組
織

5-2. 病院の管理職員

病院	院長	榑原 秀也
副病院	院長	大藤 将秀
同	同	湯村 友子
同	同	金子 一郎(兼)
病院	長補佐	竹内 昭人(兼)
同	同	野井 和伸(兼)
同	同	西平 仁(兼)
外科系	経営参与	國崎 主税(兼)

○診療部門(センター・診療科)

高度救命救急センター部長	竹内 一郎
高度救命救急センター担当部長	岩下 眞之
総合周産期母子医療センター部長	青木 茂
総合周産期母子医療センター担当部長	志賀 健太郎(兼)
リウマチ膠原病センター部長	持田 勇一
リウマチ膠原病センター担当部長	大野 滋
炎症性腸疾患(IBD)センター部長	大木 村英明
炎症性腸疾患(IBD)センター担当部長	国崎 玲子
精神医療センター部長	古野 拓
心臓血管センター担当部長	比田 敬二
心臓血管センター担当部長	内田 敬二
消化器病センター部長	國崎 主税
消化器病センター担当部長	沼田 和司
呼吸器病センター部長	沼田 誠(兼)
呼吸器病センター担当部長	禹 哲漢
小児総合医療センター部長	志賀 健太郎
生殖医療センター部長	村瀬 眞理子
生殖医療センター担当部長	村瀬 眞理子

○臨床検査部

部長	海老名 俊明(兼)
技師	廣瀬 春香
課長補佐(担当係長)	高瀬 章子
担当係	深川 良子
同	高杉 由紀子
同	和山 嘉史
同	上野 泉彬彦
同	上野 寛枝(兼)

○病理部

部長	稲山 嘉明(兼)
担当係	廣瀬 春香(兼)
担当係	高瀬 章子(兼)

○輸血部

部長	野崎 昭人
担当係	廣瀬 春香(兼)
担当係	深川 良子(兼)

○胚培養部

部長	村瀬 眞理子(兼)
担当係	廣瀬 春香(兼)
担当係	上野 寛枝

○遺伝子診療部

部長	田野島 美城(兼)
副部長	岩間 一浩(兼)
同	進藤 亮輔(兼)

○ゲノム検査部

部長	稲山 嘉明(兼)
管理係	廣瀬 春香(兼)
担当係	高瀬 章子(兼)

○放射線部

部長	関川 善二郎(兼)
技師	廣野 圭司
課長補佐(担当係長)	中村 康彦
担当係	宮坂 敦由
同	坂野 智一
同	眞野 陽貴

統括安全管理者	大塚 将秀(兼)
安全管理指導者	中村 京太(兼)
医療の質・安全管理部長	藤村 仁(兼)
医療の質・安全管理部担当部長	中佐 京仁(兼)
医療の質・安全管理部担当課長	片山 哲夫(兼)
医療の質・安全管理部課長代理	永野 由美
医療の質・安全管理部担当係長	勝達 也
同(医療機器安全担当)	菊地 橋克彦(兼)
〃	土小 杉三弥子(兼)
医薬品安全管理責任者	大塚 将秀(兼)
医療機器安全管理責任者	大塚 善二郎(兼)
医療放射線安全管理責任者	関川 善二郎(兼)

一般内科部長	平和 伸仁(兼)
血液内科部長	藤澤 信仁
腎臓・高血圧内科部長	平山 伸仁
内分泌・糖尿病内科部長	和川 正
脳神経内科部長	上田 直久
乳腺・甲状腺外科部長	成井 一隆
整形外科部長	林田 直信
皮膚科部長	池田 真昭
泌尿器・腎移植科部長	上村 博司
婦人科部長	浅野 涼子
眼科部長	門之園 明
眼科担当部長	井上 麻衣子
耳鼻咽喉科部長	島山 博充
放射線治療科部長	荻野 伊知朗
放射線診断科部長	関野 善二郎
歯科・口腔外科・矯正歯科部長	廣田 誠
麻酔科部長	佐藤 仁
脳神経外科部長	坂田 勝巳
リハビリテーション科部長	根本 明宜(兼)
形成外科部長	小池 智之
緩和ケア内科部長	小島 圭子
臨床検査科部長	海老名 俊明
病理診断科部長	稲山 嘉明
ペインクリニック内科部長	北原 雅樹
遺伝子診療科部長	田野島 美城
がんゲノム診療科部長	國崎 主税(兼)

○手術部

部長	川上 裕理
----	-------

○集中治療部

部長	大塚 将秀(兼)
----	----------

○救急(ER)部

部長	高橋 耕平
----	-------

○リハビリテーション部

部長	根本 明宜(兼)
課長補佐(担当係長)	林本 和子
同	坂本 安令

○内視鏡部

部長	平澤 欣吾
----	-------

○血液浄化療法部

部長	平和 伸仁(兼)
----	----------

○化学療法部

部長	藤澤 信(兼)
----	---------

○緩和ケア部

部長	小島 圭子(兼)
----	----------

○栄養部

部長	山川 正(兼)
担当係	熊谷 直子

○臨床工学部

部長	大塚 将秀(兼)
担当係	江口 孝(兼)
担当係	土橋 克彦(兼)
担当係	大高 勝義(兼)

○薬剤部

部長	佐橋 幸子(兼)
副部長	小杉 三弥子(兼)
課長補佐(担当係長)	宮崎 ひろみ(兼)
担当係	鈴木 琢也

同	佐々木 亦洋
同	野津 文彦

○感染制御部

部長 工藤 誠 (兼)
担当課長 十文字 美代子

○臨床研究部

臨床研究部長 野崎 昭人 (兼)
担当課長 小杉 三弥子 (兼)
研究担当係長 鈴木 ひろみ (兼)
CRC担当係長 伊藤 玉枝 (兼)

○治験管理室

室長 野崎 昭人 (兼)
副室長 柳田 洋一 (兼)
担当係長 後藤 洋仁 (兼)
治験担当係長 鈴木 ひろみ
CRC担当係長 伊藤 玉枝

○医療・診療情報部 (クリニカルパス推進部 (兼))

部長 西井 鉄平 (兼)
担当課長 日向 正人 (兼)
担当課長代理 山元 智和 (兼)
電子カルテシステム担当課長 藤谷 裕美 (兼)
担当係長 前川 山隆 (兼)
同 野道 子 (兼)
同 白濱 隆太 (兼)
地域連携バス担当係長 田村 洋司 (兼)
担当係長 宇野 洋司 (兼)

○看護部

看護部長 金子 友子 (兼)
副看護部長 徳永 なおみ
同 藤谷 裕美
同 小川 知子
同 三浦 百合子
同 河原 春代 (兼)
課長補佐 (看護師長) 十文字 美代子 (兼)
同 野由 美理 (兼)
同 池田 惠子
同 吉井 暁子
同 高橋 美樹
同 高司 泰子
同 高橋 麻衣子 (兼)
同 大久保 尚 (兼)
同 白濱 隆太 (兼)
看護師長 菅家 美由紀 (7-2)
同 伊藤 稔 泰 (8-1)
課長補佐 (看護師長) 阪口 智恵 (8-2、CCU)

○患者総合サポートセンター

部長 湯村 寧 (兼)
担当部長 金子 友子 (兼)
担当課長 大橋 剛
担当係長 田村 百合子 (兼)
担当係長 田村 司

○がん包括センター

部長 工藤 誠 (兼)
担当部長 野伊 知朗 (兼)
同 藤澤 信 (兼)
同 小島 圭子 (兼)
担当課長 大橋 剛 (兼)
担当係長 田村 司 (兼)
同 池田 惠理 (兼)
同 白濱 隆太 (兼)

○管理部

管理部長 倉本 裕義

○総務課

総務課長 片山 哲夫 (兼)
システム担当課長 日向 正人 (兼)
施設担当課長 石井 聡
庶務担当係長 岡野 数幸
医療管理担当係長 宮崎 三恵子

○経営企画課

経営企画課長 江口 孝
経営企画担当係長 山田 はるみ
同 坂 貴己

○医事課

医事課長 大橋 剛 (兼)
医事管理担当係長 青柳 一輝
請求管理担当係長 大久保 智宏

○高難度等評価部

部長 大塚 将秀 (兼)
課長 代長 永野 由美 (兼)
担当係長 宮崎 三恵子 (兼)

○肝疾患センター

センター長 中馬 誠 (兼)

○臨床教育研修センター

センター長 平和 伸仁 (兼)
担当課長 片山 哲夫 (兼)
担当係長 森 和恵 (兼)

○健康管理室

室長 中村 京太 (兼)
担当課長 片山 哲夫 (兼)
担当係長 森 和恵 (兼)

○働き方改革推進部

部長 湯村 寧 (兼)
担当部長 金子 友子 (兼)
担当部長 倉本 裕義 (兼)
担当課長 片山 永夫 (兼)
課長代理 徳山 智和 (兼)
担当係長 森和 和恵 (兼)
同 形彩 子 (兼)
同 柳一 輝 (兼)
同 青柳 良重 (兼)

看護師長 西口 悦子 (9-1)
同 豊田 祐好 (9-2、MFICU)
課長補佐 (看護師長) 奥川 桂 (NICU、GCU)
看護課長補佐 (看護師長) 木村 由里 (10-1)
看護課長補佐 (看護師長) 大阪 由里子 (11-1)
看護課長補佐 (看護師長) 松島 昌秀 (11-2)
同 中川 まどか (12-1)
同 中川 梨香 (12-2)
同 小金 尾美穂 (13-1)
課長補佐 (看護師長) 小加 福知 恵 (13-2、無菌室)
同 桶井 由美 (14階病棟、特別室)
同 桶井 葉桜 (GICU、HCU)
同 長谷川 朋子 (EICU)
看護師長 齋藤 笑美 (手術室)
課長補佐 (看護師長) 高橋 良樹 (外来A)
看護課長補佐 (看護師長) 川北 宏子 (外来B)
同 高平 律子 (初療、放射線、内視鏡)

担当係長 杉本 彩
同 高橋 麻衣子
同 池田 惠理
同 大久保 尚

○がんゲノム医療推進部

部長 國崎 主税 (兼)
副部長 杉森 慎 (兼)
担当課長 大池 剛 (兼)
担当係長 池田 惠理 (兼)
がんゲノム医療推進者 加藤 真吾 (兼)

人事担当係長 森和 恵子
労務担当係長 駒形 彩光
施設担当係長 前山 弘隆
システム担当係長 前山 弘隆

物品管理担当係長 成清 智恵
臨床工学担当係長 土橋 克彦
同 大高 勝義

請求調整担当係長 川野 道子
診療情報管理担当係長 白濱 隆太
診療支援担当係長 牧内 良重

6. 教 職 員

6-1. 現 員

令和4年5月1日現在

職種 所属	大学教員					職 員																	合計					
	教 授	准 教 授	講 師	助 教 員	助 手	事 務 員	技 術 員	臨床工学技士	医療技能員	M S W	管理栄養士	調 理 員	臨床検査技師	診療放射線技師	理学療法士	作業療法士	リハビリ補助	歯科衛生士	歯科技士	臨床心理士	視能訓練士	言語聴覚士		臨床胚培養士	薬剤師	助産師・看護師	看護助手	
病 院 長	1	0	0	0	0	0	0	0	0	0	0	0	0	0	0	0	0	0	0	0	0	0	0	0	0	0	0	1
安 全 管 理 指 導 者	0	1	0	0	0	0	0	0	0	0	0	0	0	0	0	0	0	0	0	0	0	0	0	0	0	0	0	1
総 務 課	0	0	0	0	0	24	4	0	0	0	0	0	0	0	0	0	0	0	0	0	0	0	0	1	0	0	29	
経営企画課	0	0	0	0	0	11	0	25	0	0	0	0	0	0	0	0	0	0	0	0	0	0	0	0	0	0	36	
医 事 課	0	0	0	0	0	13	0	0	0	0	0	0	0	0	0	0	0	0	0	0	0	0	0	0	0	0	13	
患者総合サポートセンター	0	0	0	0	0	6	0	0	0	11	0	0	0	0	0	0	0	0	0	0	0	0	0	0	0	0	17	
治 験 管 理 室	0	0	0	0	0	1	0	0	0	0	0	0	0	0	0	0	0	0	0	0	0	0	0	1	0	0	2	
センター・診療科	2	34	26	139	0	0	0	0	0	0	0	0	0	0	0	0	0	2	1	2	4	2	4	0	3	0	219	
臨床検査部	0	0	0	0	0	0	0	0	0	0	0	0	60	0	0	0	0	0	0	0	0	0	0	0	0	0	60	
病 理 部	0	0	0	0	0	0	0	0	0	0	0	0	0	0	0	0	0	0	0	0	0	0	0	0	0	0	0	
放 射 線 部	0	0	0	0	0	0	0	0	0	0	0	0	0	55	0	0	0	0	0	0	0	0	0	0	0	0	55	
手 術 部	0	1	0	0	0	0	0	0	0	0	0	0	0	0	0	0	0	0	0	0	0	0	0	0	0	0	1	
集中治療部	0	2	0	4	0	0	0	0	0	0	0	0	0	0	0	0	0	0	0	0	0	0	0	0	0	0	6	
救急(ER)部	0	0	1	0	0	0	0	0	0	0	0	0	0	0	0	0	0	0	0	0	0	0	0	0	0	0	1	
薬 剤 部	0	0	0	0	0	0	0	0	0	0	0	0	0	0	0	0	0	0	0	0	0	0	0	47	0	0	47	
リハビリテーション部	0	0	0	0	0	0	0	0	0	0	0	0	0	18	5	0	0	0	0	0	0	3	0	0	0	0	26	
内 視 鏡 部	0	1	0	3	0	0	0	0	0	0	0	0	0	0	0	0	0	0	0	0	0	0	0	0	0	0	4	
血液浄化療法部	0	0	0	2	0	0	0	0	0	0	0	0	0	0	0	0	0	0	0	0	0	0	0	0	0	0	2	
化学療法部	0	0	0	1	0	0	0	0	0	0	0	0	0	0	0	0	0	0	0	0	0	0	0	0	0	0	1	
緩和ケア部	0	0	0	0	0	0	0	0	0	0	0	0	0	0	0	0	0	0	0	0	0	0	0	0	0	0	0	
輸 血 部	0	1	0	0	0	0	0	0	0	0	0	0	0	0	0	0	0	0	0	0	0	0	0	0	0	0	1	
臨床工学部	0	0	0	0	0	0	0	0	0	0	0	0	0	0	0	0	0	0	0	0	0	0	0	0	0	0	0	
地域連携部	0	0	0	0	0	0	0	0	0	0	0	0	0	0	0	0	0	0	0	0	0	0	0	0	0	0	0	
感染制御部	0	0	0	2	0	0	0	0	0	0	0	0	0	0	0	0	0	0	0	0	0	0	0	0	0	0	2	
医療・診療情報部	0	0	0	0	0	0	0	0	0	0	0	0	0	0	0	0	0	0	0	0	0	0	0	0	0	0	0	
栄 養 部	0	0	0	0	0	0	0	0	0	10	0	0	0	0	0	0	0	0	0	0	0	0	0	0	0	0	10	
無 菌 室	0	0	0	1	0	0	0	0	0	0	0	0	0	0	0	0	0	0	0	0	0	0	0	0	0	0	1	
視覚再生医療研究	0	0	0	1	0	0	0	0	0	0	0	0	0	0	0	0	0	0	0	0	0	0	0	0	0	0	1	
臨床統計学	0	0	0	0	0	0	0	0	0	0	0	0	0	0	0	0	0	0	0	0	0	0	0	0	0	0	0	
看 護 部	0	0	0	0	0	0	0	0	0	0	0	0	0	0	0	0	0	0	0	0	0	0	0	925	0	0	925	
合 計	3	40	27	153	0	55	4	25	0	11	10	0	60	55	18	5	0	2	1	2	4	5	4	49	928	0	1,461	

6 教 職 員

6-2. 診療科別医師・歯科医師数

令和4年5月1日現在

所属名	病院教員	診療医	
		常勤	非常勤
病院長	1		
安全管理指導者	1		
高度救命救急センター	16	12	
総合周産期母子医療センター	13	12	
リウマチ膠原病センター	4	3	2
炎症性腸疾患(IBD)センター	4	5	5
精神医療センター	9	4	
心臓血管センター	15	12	2
消化器病センター	19	25	4
呼吸器病センター	9	9	4
小児総合医療センター	6	7	4
生殖医療センター	4	2	3
がん包括センター			
一般内科			2
血液内科	3	3	2
腎臓・高血圧内科	3	3	4
内分泌・糖尿病内科	3	3	5
脳神経内科	4	5	
乳腺・甲状腺外科	5	2	1
整形外科	7	6	
皮膚科	2	3	4
泌尿器・腎移植科	6	2	5
婦人科	7	5	3
眼科	4	8	3
耳鼻咽喉科	6	3	1
放射線治療科	1	3	
放射線診断科	5	6	
歯科・口腔外科・矯正歯科	5	3	1
麻酔科	18	16	
ペインクリニック内科	1		
脳神経外科	6	3	5
リハビリテーション科	3	1	
形成外科	4	4	2
緩和ケア内科	1		
臨床検査科	1	1	
病理診断科	4	3	2
遺伝子診療科	1		
がんゲノム診療科	1		
臨床検査部			
病理部			
放射線部			
手術部	1		
救急(ER)部	1		
集中治療部	6	4	
リハビリテーション部			
内視鏡部	4		
血液浄化療法部	2	1	1
化学療法部	1		
緩和ケア部			
栄養部			
輸血部	1	1	
臨床工学部			
地域連携部			
感染制御部	2		
医療・診療情報部			
無菌室	1		
合計	221	180	65
※常勤換算13.0名			
初期臨床研修医(歯科含む) ※令和3年度センター病院研修者	1年次	2年次	合計
	35	39	74

6-3. 看護体制

各部署の構成

令和4年9月1日現在

部署	病床数	診療科区分(病床数)	看護体制	看護師基準数	
7-2病棟	50	精神医療センター(50 児童精神(8)含む) <8床休床>	4:4	33	
8-1病棟	43	心臓血管センター(35)、内分泌・糖尿病(8)	4:3	29	
8-2病棟	32	心臓血管センター(26)	3:3	24	
		心臓血管センターCCU(6)	3:3	24	
9-1病棟	34	総合周産期母子医療センター(12)、乳腺・甲状腺外科(9)、消化器病センター内科(6)、皮膚科(5)、心血管内(1)、感染共用(1)	3:3	24	
9-2病棟	44	総合周産期母子医療センター(38)	5:5	40	
		総合周産期母子医療センターMFICU(6)			
NICU	21	総合周産期母子医療センターNICU(9)	5:5	40	
		総合周産期母子医療センターGCU(12)			
10-1病棟	48	泌尿器・腎移植科(21)、婦人科(11)、生殖医療センター(2)、腎臓・高血圧内科(12)、共用(1)、心血管外科(1)	3:3	26	
11-1病棟	47	消化器病センター(28)、脳神経内科(19)	4:3	29	
11-2病棟	47	消化器病センター(46)、感染共用(1)	4:4	32	
12-1病棟	49	眼科(23)、耳鼻咽喉科(22)、形成外科(4)	3:3	25	
12-2病棟	40	歯科・口腔外科・矯正歯科(5)、呼吸器内科(29)、呼吸器外科(6)	3:3	24	
13-1病棟	30	小児総合医療センター(25)、共用小児外科(5) <4床休床>	3:3	26	
13-2病棟 無菌室	47	血液内科(24)、リウマチ内科(5)、炎症性腸疾患(IBD)センター(14)、共同診療ベット(1)共用ベッド(3)	5:5	40	24
	4	無菌室(4)			16
14階病棟	60	特別室(15)	5:5	42	16
		整形外科(27)、リウマチ整形(5)、共用(3)、脳神経外科(10)			26
GICU	18	集中治療部GICU(8)	4:4	32	
		集中治療部GHCU(10)	3:3	24	
EICU	12		6:6	48	
救命病棟	8	高度救命救急センター(47)	3:3	24	
救命後方病棟	27		3:3	24	
手術室	中央手術室13室 本館手術室6室 ハイブリット1室)		4:4	68	
外来	A	リウマチ膠原病センター、炎症性腸疾患(IBD)センター、整形外科、リハビリテーション科、精神医療センター(児童精神)、耳鼻咽喉科、眼科、歯科・口腔外科・矯正歯科、一般内科、麻酔科、生殖医療センター、血液浄化療法室(10)		25 血液浄化室(6)	
	B	呼吸器病センター、血液内科、内分泌・糖尿病内科、腎臓・高血圧内科、乳腺・甲状腺外科、消化器病センター、心臓血管センター、総合周産期母子医療センター、婦人科、脳神経外科、脳神経内科、皮膚科、形成外科、泌尿器・腎移植科、小児総合医療センター、外来化学療法室、放射線治療科		29	
初療室・放射線部・内視鏡室	高度救命救急センター初療室、放射線部・ハイブリット室、救急外来、内視鏡室		4:3	43 内視鏡室(10)	
看護部				27	

7. 経 理

予算決算比較（令和3年度）

（単位：円）

	R 3 決算		R 3 予算		予算比較 ①-②
	①	医業収益	②	医業収益	
業務費	33,456,483,427	106.4%	33,194,614,000	102.3%	261,869,427
教育研究経費	145,115,297	0.5%	164,075,000	0.5%	▲ 18,959,703
診療経費	18,443,170,848	58.6%	17,967,474,000	55.4%	475,696,848
診) 材料費	13,112,823,381	41.7%	12,502,931,000	38.5%	609,892,381
診) 医薬品費	8,313,879,472	26.4%	8,110,348,000	25.0%	203,531,472
診) 診療材料費	4,652,130,011	14.8%	4,217,381,000	13.0%	434,749,011
診) 給食用材料費	146,813,898	0.5%	175,202,000	0.5%	▲ 28,388,102
診) 委託費	2,900,502,461	9.2%	2,878,037,000	8.9%	22,465,461
診) 設備関係費	1,127,836,160	3.6%	1,092,334,000	3.4%	35,502,160
診) 機器賃借料	160,505,597	0.5%	160,303,000	0.5%	202,597
診) 修繕費	312,997,877	1.0%	281,790,000	0.9%	31,207,877
診) 機器保守費	653,675,947	2.1%	649,488,000	2.0%	4,187,947
診) その他の設備関係費	656,739	0.0%	753,000	0.0%	▲ 96,261
診) 研究研修費	3,778,412	0.0%	4,409,000	0.0%	▲ 630,588
診) 経費	1,298,230,434	4.1%	1,489,763,000	4.6%	▲ 191,532,566
診) 水道光熱費	621,047,800	2.0%	672,665,000	2.1%	▲ 51,617,200
診) その他	665,560,009	2.1%	797,424,000	2.5%	▲ 131,863,991
診) 徴収不能引当金繰入額	11,622,625	0.0%	19,674,000	0.1%	▲ 8,051,375
受託研究費	143,147,375	0.5%	166,571,000	0.5%	▲ 23,423,625
人件費	14,725,049,907	46.8%	14,896,494,000	45.9%	▲ 171,444,093
教員人件費	2,488,287,191		2,679,490,000		▲ 191,202,809
職員人件費	12,236,762,716		12,217,004,000		19,758,716
減価償却費	1,896,278,892	6.0%	1,659,116,000	5.1%	237,162,892
一般管理費	201,916,490	0.6%	216,056,000	0.7%	▲ 14,139,510
財務費用	23,135,791	0.1%	21,442,000	0.1%	1,693,791
長期借入金支払利息等	232,377		232,000		377
ファイナンスリース支払利息	22,903,414		21,210,000		1,693,414
雑損	5,738,101	0.0%	2,250,000	0.0%	3,488,101
経常費用計 A	35,583,552,701	113.1%	35,093,478,000	108.2%	490,074,701
運営交付金収益	1,842,447,622	5.9%	1,822,496,000	5.6%	19,951,622
附属病院収益	34,800,341,978	110.6%	33,267,806,000	102.5%	1,532,535,978
医業収益 <a+b+c+d+e>	31,453,708,856	100.0%	32,441,389,000	100.0%	▲ 987,680,144
入院診療収益 <a>	19,483,263,379	61.9%	20,129,531,000	62.0%	▲ 646,267,621
患 者 延べ数 (人)	202,252人		230,315人		▲ 28,063人
者 1日平均 (人)	554人		631人		▲ 77人
診療単価 (円)	95,787円		87,060円		8,727円
病床稼働率 (%)	86.4%		91.4%		▲ 5.0%
室料差額収益 	229,444,000	0.7%	293,488,000	0.9%	▲ 64,044,000
外来診療収益 <c>	11,800,889,495	37.5%	12,003,200,000	37.0%	▲ 202,310,505
患 者 延べ数 (人)	456,463人		484,000人		-27,537人
者 1日平均 (人)	1,886人		2,000人		-114人
診療単価 (円)	25,728円		24,750円		978円
診療日数 (日)	242日		242日		0
その他医業収益 <d>	107,292,828	0.3%	117,872,000	0.4%	▲ 10,579,172
諸証明手数料	82,813,118		90,064,000		▲ 7,250,882
その他医業収益	24,479,710		27,808,000		▲ 3,328,290
保険等査定減 (▲) <e>	▲ 167,180,846	▲ 0.5%	▲ 102,702,000	▲ 0.3%	▲ 64,478,846
受託研究収入	162,014,974	0.5%	166,571,000	0.5%	▲ 4,556,026
寄付金収益	26,390,935	0.1%	6,000,000	0.0%	20,390,935
資産見返負債戻入	531,431,575	1.7%	349,676,000	1.1%	181,755,575
雑益	2,626,795,638	8.4%	304,170,000	0.9%	2,322,625,638
補助金収益等	2,377,662,084	7.6%	72,631,000	0.2%	2,305,031,084
臨床研修費補助金	37,481,000		33,965,000		3,516,000
運営費補助金	2,340,181,084		38,666,000		2,301,515,084
その他雑益	249,133,554	0.8%	231,539,000	0.7%	17,594,554
業務運営手数料収入	62,272,713		59,495,000		2,777,713
駐車場利用料収入	31,640,380		33,616,000		▲ 1,975,620
保育料収入	4,228,686		11,826,000		▲ 7,597,314
職員宿舎 (看護) 使用料収入	26,089,283		32,100,000		▲ 6,010,717
その他雑益	124,902,492		94,502,000		30,400,492
経常収益計 B	36,642,789,600	116.5%	35,090,302,000	108.2%	1,552,487,600
経常損益 C = B - A	1,059,236,899		▲ 3,176,000		1,062,412,899
臨時損失 D	57		0		57
臨時利益 E	25,119		0		25,119
当期純損益 F = C - D + E	1,059,261,961		▲ 3,176,000		1,062,437,961
目的積立金取崩額 (収益的分) G	17,301,457		3,176,000		14,125,457
純損益 F + G	1,076,563,418		0		1,076,563,418

8. 医 事 統 計

8-1. 本院

(1) 外来・入院患者数調べ

ア 外来患者数

(令和3年度)

項目 科別	外来患者数 (実日数 242日)								
	来 院 数				1日平均患者数		急 患 数		
	初診患者	再診患者	計	病棟併診	総 数	併診外	時間内	時間外	合 計
高度救命救急センター	1,440	140	1,580	0	6.5	6.5	0	1,609	1,609
総合周産期母子医療センター(産科)	1,567	15,691	17,258	192	72.1	71.3	7	1,548	1,555
総合周産期母子医療センター(新生児科)	573	2,047	2,620	14	10.9	10.8	0	213	213
リウマチ膠原病センター(内科)	540	11,093	11,633	210	48.9	48.1	0	103	103
リウマチ膠原病センター(整形外科)	204	5,795	5,999	27	24.9	24.8	2	23	25
精神医療センター	548	13,301	13,849	1,553	63.6	57.2	75	143	218
心臓血管センター(内科)	2,315	25,558	27,873	694	118.0	115.2	49	962	1,011
心臓血管センター(外科)	472	8,394	8,866	332	38.0	36.6	0	248	248
消化器病センター(内科)	3,044	32,281	35,325	1,109	150.6	146.0	271	543	814
消化器病センター(外科)	807	23,921	24,728	743	105.3	102.2	102	386	488
炎症性腸疾患(IBD)センター	295	13,497	13,792	275	58.1	57.0	0	177	177
呼吸器病センター(内科)	1,526	21,484	23,010	608	97.6	95.1	9	497	506
呼吸器病センター(外科)	291	4,169	4,460	149	19.0	18.4	1	29	30
小児総合医療センター	676	12,223	12,899	154	53.9	53.3	16	524	540
生殖医療センター(泌尿器科)	451	2,403	2,854	32	11.9	11.8	3	5	8
生殖医療センター(婦人科)	350	9,956	10,306	16	42.7	42.6	6	1,110	1,116
一 般 内 科	680	1,504	2,184	115	9.5	9.0	0	418	418
緩和ケア内科	9	396	405	2,369	11.5	1.7	0	5	5
遺伝子診療科	90	140	230	3	1.0	1.0	0	0	0
がんゲノム診療科	110	267	377	11	1.6	1.6	0	0	0
血液内科	642	12,441	13,083	276	55.2	54.1	0	157	157
腎臓・高血圧内科	626	9,521	10,147	1,219	47.0	41.9	4	105	109
内分泌・糖尿病内科	941	13,864	14,805	1,859	68.9	61.2	0	86	86
脳神経内科	1,002	10,471	11,473	484	49.4	47.4	19	202	221
乳腺・甲状腺外科(乳腺科)	488	11,517	12,005	137	50.2	49.6	7	87	94
乳腺・甲状腺外科(甲状腺科)	515	3,815	4,330	130	18.4	17.9	0	9	9
整 形 外 科	1,570	13,678	15,248	550	65.3	63.0	5	132	137
皮 膚 科	1,500	10,670	12,170	985	54.4	50.3	199	55	254
泌尿器・腎移植科	1,127	17,862	18,989	598	80.9	78.5	5	266	271
婦 人 科	1,329	15,393	16,722	175	69.8	69.1	2	166	168
眼 科	2,915	31,147	34,062	321	142.1	140.8	28	81	109
耳 鼻 咽 喉 科	1,703	14,035	15,738	990	69.1	65.0	43	76	119
放射線治療科	528	12,006	12,534	2,549	62.3	51.8	4	0	4
麻 酔 科	4,181	597	4,778	1,402	25.5	19.7	0	0	0
ペインクリニック内科	166	2,391	2,557	51	10.8	10.6	0	2	2
脳神経外科	578	7,783	8,361	147	35.2	34.5	14	89	103
リハビリテーション科	250	2,357	2,607	1,875	18.5	10.8	0	0	0
形 成 外 科	773	6,134	6,907	157	29.2	28.5	70	42	112
歯科・口腔外科・矯正歯科	3,935	14,504	18,439	0	76.2	76.2	70	39	109
病理診断科	0	0	0	11	0.0	0.0	0	0	0
救 急 (ER) 部	922	338	1,260	368	6.7	5.2	0	1,343	1,343
(血液浄化療法部)	(455)	(3,677)	(4,132)	(2,779)	28.6	17.1	(80)	(0)	(80)
(特 別 室)	—	—	—	—	—	—	—	—	—
(無 菌 室)	—	—	—	—	—	—	—	—	—
(G - I C U)	—	—	—	—	—	—	—	—	—
(G - H C U)	—	—	—	—	—	—	—	—	—
(共 用 病 床)	—	—	—	—	—	—	—	—	—
(感 染 共 用 病 床)	—	—	—	—	—	—	—	—	—
(共 同 診 療 病 床)	—	—	—	—	—	—	—	—	—
(外 科 系 小 児 病 床)	—	—	—	—	—	—	—	—	—
(休 床)	—	—	—	—	—	—	—	—	—
本 院 計	—	—	—	—	—	—	1,011	9,871	10,882
高度救命救急センター計	—	—	—	—	—	—	0	1,609	1,609
合 計	41,679	414,784	456,463	22,890	1,980.8	1,886.2	1,011	11,480	12,491

※特別室、無菌室、G-ICU、G-HCU、共用病床、共同診療病床、外科系小児病棟入院患者は、各診療科に計上。()内の数は再掲です。

イ 入院患者数

(令和3年度)

項目 科別	入院患者数 (実日数 365日)							
	入院数			1日平均 患者数	平均在院 日数	病床数	稼働率	急 容 患 者 数
	新入院	退院	延入院患者数					
高度救命救急センター	1,168	1,066	11,000	30.1	9.8	47	64.1%	1,168
総合周産期母子医療センター(産科)	1,402	1,393	14,343	39.3	10.3	63	92.0%	837
総合周産期母子医療センター(新生児科)	271	269	6,817	18.7	25.2			78
リウマチ膠原病センター(内科)	99	105	1,834	5.0	18.0	5	100.5%	43
リウマチ膠原病センター(整形外科)	94	91	1,484	4.1	16.0	5	82.5%	9
精神医療センター	202	233	11,676	32.0	53.7	50	64.0%	138
心臓血管センター(内科)	1,650	1,615	15,444	42.3	9.5	42	100.7%	828
心臓血管センター(外科)	436	459	11,754	32.2	26.3	27	119.3%	173
消化器病センター(内科)	2,090	2,095	14,540	39.8	6.9	36	111.1%	568
消化器病センター(外科)	1,316	1,329	17,242	47.2	13.0	44	108.1%	385
炎症性腸疾患(IBD)センター	405	412	5,384	14.8	13.2	14	105.4%	134
呼吸器病センター(内科)	964	997	11,479	31.4	11.7	29	108.4%	293
呼吸器病センター(外科)	239	245	2,342	6.4	9.7	6	106.9%	20
小児総合医療センター	511	503	5,740	15.7	11.3	25	62.9%	229
生殖医療センター(泌尿器科)	165	163	501	1.4	3.1	2	94.9%	6
生殖医療センター(婦人科)	144	148	192	0.5	1.3			1
一般内科・救急科	0	0	0	0.0	0.0	—	—	2
緩和ケア内科	0	0	0	0.0	0.0	—	—	0
遺伝子診療科	0	0	0	0.0	0.0	—	—	0
がんゲノム診療科	0	0	0	0.0	0.0	—	—	0
血液内科	436	446	9,886	27.1	22.4	24	112.9%	108
腎臓・高血圧内科	392	404	4,888	13.4	12.3	12	111.6%	122
内分泌・糖尿病内科	278	285	2,844	7.8	10.1	8	97.4%	39
脳神経内科	383	397	6,124	16.8	15.7	19	88.3%	156
乳腺・甲状腺外科(乳腺科)	269	273	2,274	6.2	8.4	9	95.6%	42
乳腺・甲状腺外科(甲状腺科)	135	135	843	2.3	6.2			7
整形外科	659	661	9,470	25.9	14.3	27	97.4%	102
皮膚科	203	202	1,363	3.7	6.7	5	75.8%	64
泌尿器・腎移植科	884	879	8,451	23.2	9.6	21	110.3%	151
婦人科	731	736	4,030	11.0	5.5	11	100.4%	106
眼科	882	890	7,121	19.5	8.0	23	88.1%	73
耳鼻咽喉科	553	550	5,998	16.4	10.9	22	77.5%	105
放射線治療科	0	0	0	0.0	0.0	—	—	0
麻酔科	0	0	0	0.0	0.0	—	—	0
ペインクリニック内科	0	0	0	0.0	0.0	—	—	0
脳神経外科	255	249	2,890	7.9	11.5	10	80.3%	73
リハビリテーション科	0	0	0	0.0	0.0	—	—	0
形成外科	245	253	2,081	5.7	8.4	4	147.8%	22
歯科・口腔外科・矯正歯科	392	393	2,217	6.1	5.6	5	125.0%	5
病理診断科	0	0	0	0.0	0.0	—	—	0
救急(ER)部	0	0	0	0.0	0.0	—	—	0
(血液浄化療法部)	—	—	—	—	—	—	—	—
(特別室)	—	—	—	—	—	15	—	—
(無菌室)	—	—	—	—	—	4	—	—
(G-I-C-U)	—	—	—	—	—	8	—	—
(G-H-C-U)	—	—	—	—	—	10	—	—
(共用病床)	—	—	—	—	—	4	—	—
(感染共用病床)	—	—	—	—	—	2	—	—
(共同診療病床)	—	—	—	—	—	1	—	—
(外科系小児病床)	—	—	—	—	—	5	—	—
(休床)	—	—	—	—	—	82	—	—
本院計	16,685	16,810	191,252	524.0	11.4	679	77.2%	4,919
高度救命救急センター計	1,168	1,066	11,000	30.1	9.8	47	64.1%	1,168
合計	17,853	17,876	202,252	554.1	11.3	726	76.3%	6,087
(休床除く)						644	86.4%	

※9/1~26の病床数は、リウマチ膠原病センター(整形外科)4床、消化器病センター(内科)34床、消化器病センター(外科)40床、乳腺・甲状腺外科8床、整形外科22床、皮膚科4床、眼科11床、耳鼻咽喉科11床、脳神経外科8床、形成外科2床、歯科・口腔外科・矯正歯科3床、共用病床1床、コロナ対応病床16床です。

(2) 紹介率・逆紹介率推移

(令和3年度)

項目	月	4月	5月	6月	7月	8月	9月	10月	11月	12月	1月	2月	3月	合計
初診患者数 A		2,298	1,858	2,270	2,135	2,092	1,976	2,262	2,276	2,204	2,157	1,822	2,133	25,483
休日又は夜間に受診、もしくは救急車で搬送された患者数 B		186	204	186	213	280	183	217	169	215	243	225	211	2,532
紹介患者数(初診患者に限る) C		1,861	1,526	1,907	1,703	1,606	1,596	1,856	1,919	1,792	1,669	1,465	1,703	20,603
逆紹介患者数 D		1,788	1,604	1,886	1,854	1,803	1,764	1,756	1,732	1,900	1,802	1,746	2,120	21,755
紹介率(%) C/(A-B)		88.1%	92.3%	91.5%	88.6%	88.6%	89.0%	90.8%	91.1%	90.1%	87.2%	91.7%	88.6%	89.8%
逆紹介率(%) D/(A-B)		84.7%	97.0%	90.5%	96.5%	99.5%	98.4%	85.9%	82.2%	95.5%	94.1%	109.3%	110.3%	94.8%

地域医療支援病院逆紹介・逆紹介率推移

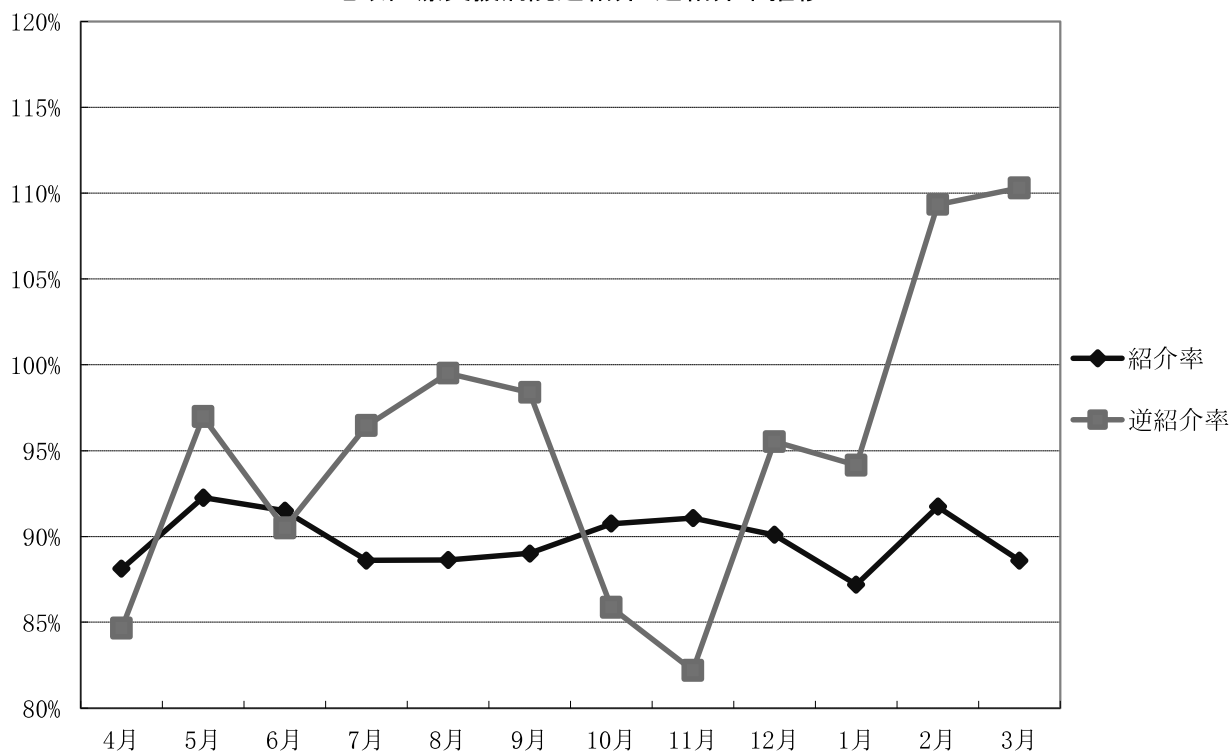

(3) 新入院患者の診療圏別割合（令和3年度）

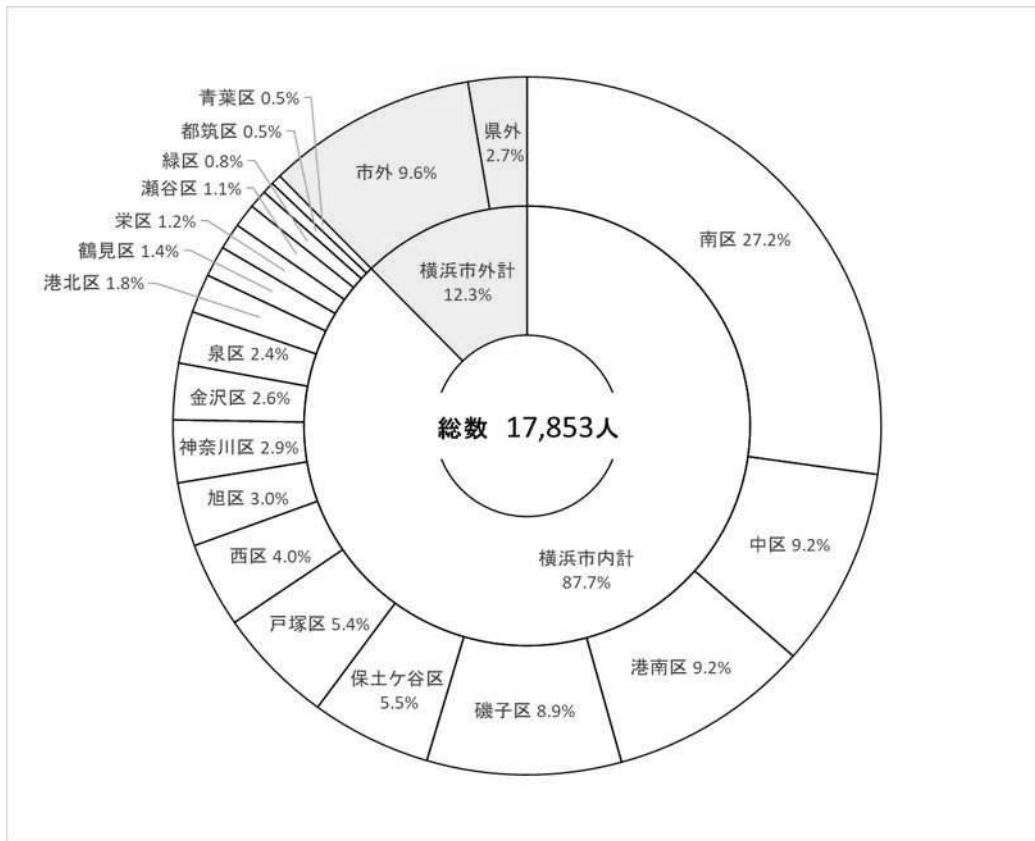

(4) 初診外来患者の診療圏別割合（令和3年度）

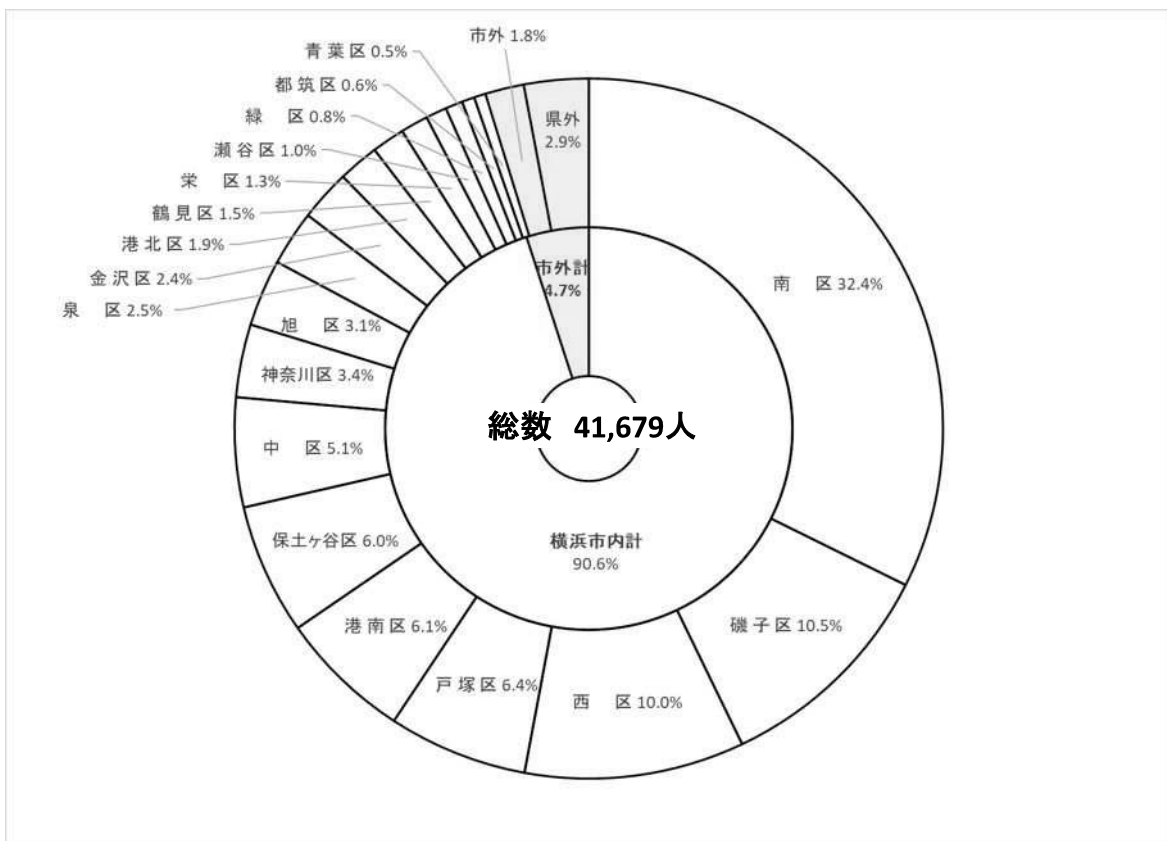

(5) 年齢階層別新入院患者数（令和3年度）

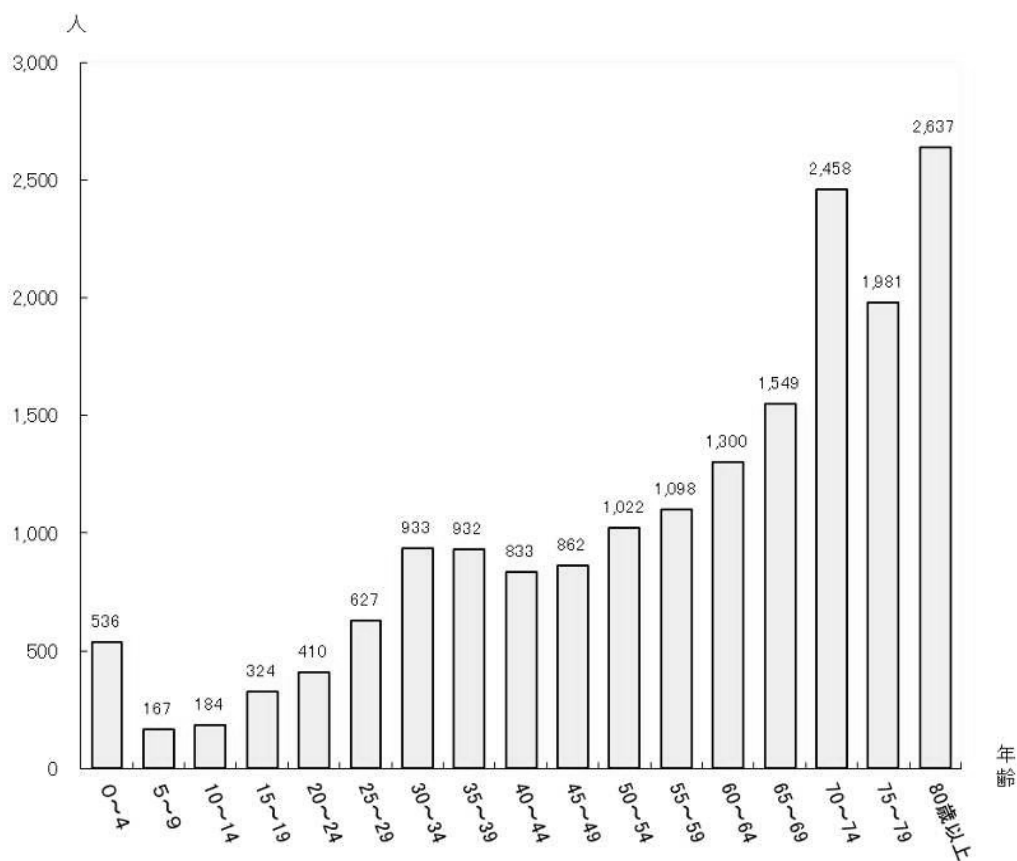

(6) 年齢階層別初診外来患者数（令和3年度）

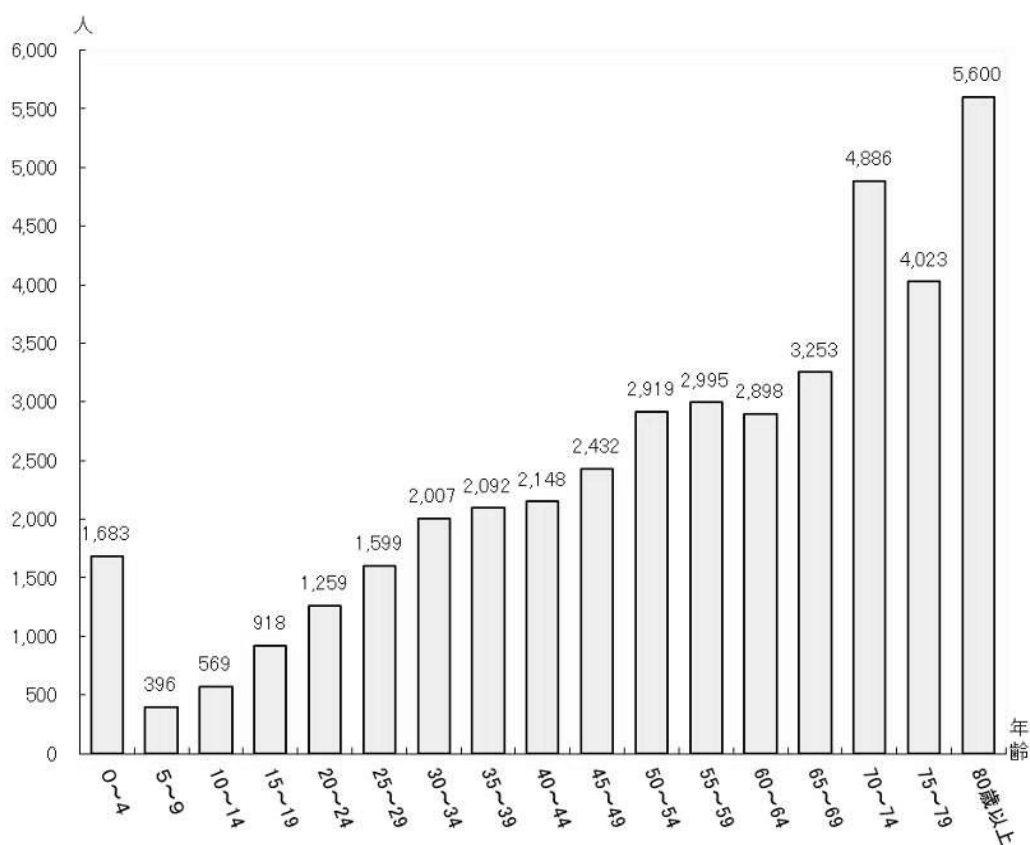

(7) 月別・診療科別死亡退院数

(令和3年度)

科 別	4月	5月	6月	7月	8月	9月	10月	11月	12月	1月	2月	3月	合計
高度救命救急センター	29	27	16	19	26	23	21	29	33	35	29	27	314
総合周産期母子医療センター(産科)	0	0	0	0	0	0	0	0	0	0	0	0	0
総合周産期母子医療センター(新生児科)	1	1	0	0	0	0	1	1	0	0	1	1	6
リウマチ膠原病センター(内科)	0	0	0	0	0	0	0	0	1	0	0	0	1
リウマチ膠原病センター(整形外科)	0	1	0	0	1	0	0	0	0	0	0	0	2
精神医療センター	0	0	0	0	0	0	0	0	1	0	0	0	1
心臓血管センター(内科)	3	0	0	5	1	1	3	2	3	1	9	4	32
心臓血管センター(外科)	6	1	1	1	3	1	3	3	2	2	4	2	29
消化器病センター(内科)	2	1	2	4	4	1	2	3	3	3	5	2	32
消化器病センター(外科)	4	0	3	2	2	6	4	4	1	2	2	2	32
炎症性腸疾患(IBD)センター	0	0	0	1	0	0	0	0	0	0	0	1	2
呼吸器病センター(内科)	8	2	5	5	4	3	2	3	7	6	7	6	58
呼吸器病センター(外科)	0	0	0	0	1	0	0	0	0	1	1	1	4
小児総合医療センター	0	0	0	1	0	0	0	0	0	1	0	0	2
生殖医療センター(泌尿器科)	0	0	0	0	0	0	0	0	0	0	0	0	0
生殖医療センター(婦人科)	0	0	0	0	0	0	0	0	0	0	0	0	0
一般内科	0	0	0	0	0	0	0	0	0	0	0	0	0
緩和ケア内科	0	0	0	0	0	0	0	0	0	0	0	0	0
遺伝子診療科	0	0	0	0	0	0	0	0	0	0	0	0	0
がんゲノム診療科	0	0	0	0	0	0	0	0	0	0	0	0	0
血液内科	2	3	3	3	1	2	1	3	2	2	1	3	26
腎臓・高血圧内科	1	1	2	0	0	1	1	0	2	0	0	1	9
内分泌・糖尿病内科	0	0	0	0	0	0	0	0	0	0	0	0	0
脳神経内科	0	1	1	0	2	0	0	1	0	2	0	2	9
乳腺・甲状腺外科(乳腺科)	1	0	1	0	0	0	2	0	0	0	1	1	6
乳腺・甲状腺外科(甲状腺科)	0	0	1	0	0	0	0	0	0	0	1	0	2
整形外科	0	0	0	0	0	0	0	0	1	0	0	1	2
皮膚科	0	0	0	0	0	0	0	0	0	0	0	0	0
泌尿器・腎移植科	1	3	1	0	0	1	1	3	1	1	1	3	16
婦人科	0	0	0	0	1	0	0	0	1	1	1	0	4
眼科	0	0	0	0	0	0	0	0	0	0	0	0	0
耳鼻咽喉科	0	0	0	0	0	1	1	1	0	1	0	1	5
放射線治療科	0	0	0	0	0	0	0	0	0	0	0	0	0
麻酔科	0	0	0	0	0	0	0	0	0	0	0	0	0
ペインクリニック内科	0	0	0	0	0	0	0	0	0	0	0	0	0
脳神経外科	0	0	1	0	0	0	0	0	1	0	1	0	3
リハビリテーション科	0	0	0	0	0	0	0	0	0	0	0	0	0
形成外科	0	0	0	0	0	0	0	0	0	0	0	0	0
歯科・口腔外科・矯正歯科	0	0	0	0	0	0	0	0	0	0	0	0	0
病理診断科	0	0	0	0	0	0	0	0	0	0	0	0	0
救急(E R)部	0	0	0	0	0	0	0	0	0	0	0	0	0
合計	58	41	37	41	46	40	42	53	59	58	64	58	597

(8) 年齢別・疾患別退院患者数（死亡を含む）及び割合

疾患		年齢	0～9歳	10～19歳	20～29歳	30～39歳	40～49歳
感染症および寄生虫症			14 7.7%	4 2.2%	11 6.0%	8 4.4%	17 9.3%
新生物	悪性		0 0.0%	3 0.1%	33 0.7%	94 2.1%	278 6.1%
	その他		5 0.5%	16 1.7%	43 4.5%	92 9.6%	199 20.8%
血液・造血器の疾患 ならびに免疫機構の障害			4 3.7%	10 9.3%	7 6.5%	8 7.5%	6 5.6%
内分泌，栄養および代謝疾患			22 4.1%	20 3.8%	29 5.4%	31 5.8%	55 10.3%
精神および行動の障害			4 1.8%	57 25.7%	31 14.0%	27 12.2%	32 14.4%
神経系の疾患			72 13.2%	45 8.2%	23 4.2%	28 5.1%	40 7.3%
眼および付属器の疾患			3 0.4%	16 1.9%	27 3.3%	44 5.4%	83 10.1%
耳および乳様突起の疾患			18 26.9%	3 4.5%	4 6.0%	3 4.5%	8 11.9%
循環器系の疾患	心疾患		2 0.1%	7 0.4%	11 0.6%	22 1.2%	104 5.5%
	脳血管疾患		6 2.7%	3 1.3%	0 0.0%	4 1.8%	17 7.6%
	その他		0 0.0%	11 2.2%	22 4.4%	76 15.1%	32 6.4%
呼吸器系の疾患			75 11.8%	27 4.2%	43 6.8%	32 5.0%	38 6.0%
消化器系の疾患	口腔等の疾患		9 2.7%	65 19.2%	130 38.3%	70 20.6%	25 7.4%
	胃腸等の疾患		4 0.5%	47 5.8%	66 8.2%	78 9.7%	95 11.8%
	胆・肝・膵臓等の疾患		2 0.3%	7 1.1%	7 1.1%	13 2.1%	53 8.5%
皮膚および皮下組織の疾患			4 2.7%	4 2.7%	16 11.0%	13 8.9%	13 8.9%
筋骨格系および結合組織の疾患			7 1.2%	14 2.3%	17 2.8%	19 3.2%	46 7.7%
尿路性器系の疾患	腎・性尿器の疾患		53 7.7%	65 9.5%	37 5.4%	77 11.2%	60 8.8%
	女性性器の疾患		1 0.3%	4 1.1%	34 9.5%	140 39.1%	108 30.2%
妊娠，分娩および産褥			2 0.1%	8 0.6%	330 24.0%	845 61.5%	188 13.7%
周産期に発生した病態			256 100.0%	0 0.0%	0 0.0%	0 0.0%	0 0.0%
先天奇形，変形および染色体異常			74 56.9%	23 17.7%	7 5.4%	5 3.8%	11 8.5%
症状，徴候および異常臨床所見・ 異常検査所見			17 24.3%	1 1.4%	3 4.3%	2 2.9%	6 8.6%
損傷，中毒および その他の外因の影響	骨折		11 3.8%	17 5.9%	32 11.2%	23 8.0%	31 10.8%
	その他		20 2.5%	30 3.8%	65 8.2%	56 7.1%	84 10.6%
健康状態に影響をおよぼす要因 および保健サービスの利用			1,063 75.3%	3 0.2%	22 1.6%	47 3.3%	70 5.0%
その他			11 3.6%	2 0.7%	16 5.3%	30 9.9%	43 14.2%
合計			1,759 9.1%	512 2.6%	1,066 5.5%	1,887 9.7%	1,742 9.0%

(単位:人)

(令和3年4月～令和4年3月)

50～59歳	60～69歳	70歳以上	合計	男	女	総退院患者数に 対する疾患別割合	男性退院患者数に 対する疾患別割合	女性退院患者数に 対する疾患別割合
19 10.4%	31 16.9%	79 43.2%	183 100.0%	108 59.0%	75 41.0%	0.9%	1.1%	0.8%
612 13.4%	1,094 24.0%	2,446 53.6%	4,560 100.0%	2,801 61.4%	1,759 38.6%	23.5%	27.6%	18.9%
176 18.4%	175 18.3%	251 26.2%	957 100.0%	326 34.1%	631 65.9%	4.9%	3.2%	6.8%
10 9.3%	20 18.7%	42 39.3%	107 100.0%	50 46.7%	57 53.3%	0.6%	0.5%	0.6%
73 13.7%	99 18.6%	204 38.3%	533 100.0%	265 49.7%	268 50.3%	2.7%	2.6%	2.9%
30 13.5%	19 8.6%	22 9.9%	222 100.0%	70 31.5%	152 68.5%	1.1%	0.7%	1.6%
71 13.0%	134 24.5%	134 24.5%	547 100.0%	292 53.4%	255 46.6%	2.8%	2.9%	2.7%
150 18.2%	163 19.8%	336 40.9%	822 100.0%	495 60.2%	327 39.8%	4.2%	4.9%	3.5%
8 11.9%	11 16.4%	12 17.9%	67 100.0%	33 49.3%	34 50.7%	0.3%	0.3%	0.4%
200 10.6%	319 16.9%	1,223 64.8%	1,888 100.0%	1,267 67.1%	621 32.9%	9.7%	12.5%	6.7%
28 12.6%	32 14.3%	133 59.6%	223 100.0%	122 54.7%	101 45.3%	1.1%	1.2%	1.1%
59 11.8%	63 12.5%	239 47.6%	502 100.0%	376 74.9%	126 25.1%	2.6%	3.7%	1.4%
69 10.8%	75 11.8%	278 43.6%	637 100.0%	431 67.7%	206 32.3%	3.3%	4.3%	2.2%
10 2.9%	13 3.8%	17 5.0%	339 100.0%	97 28.6%	242 71.4%	1.7%	1.0%	2.6%
92 11.4%	111 13.8%	312 38.8%	805 100.0%	472 58.6%	333 41.4%	4.1%	4.7%	3.6%
70 11.3%	111 17.9%	357 57.6%	620 100.0%	415 66.9%	205 33.1%	3.2%	4.1%	2.2%
38 26.0%	17 11.6%	41 28.1%	146 100.0%	83 56.8%	63 43.2%	0.8%	0.8%	0.7%
93 15.5%	133 22.2%	270 45.1%	599 100.0%	237 39.6%	362 60.4%	3.1%	2.3%	3.9%
61 8.9%	76 11.1%	256 37.4%	685 100.0%	408 59.6%	277 40.4%	3.5%	4.0%	3.0%
38 10.6%	13 3.6%	20 5.6%	358 100.0%	2 0.6%	356 99.4%	1.8%	0.0%	3.8%
1 0.1%	0 0.0%	0 0.0%	1,374 100.0%	1 0.1%	1,373 99.9%	7.1%	0.0%	14.8%
0 0.0%	0 0.0%	0 0.0%	256 100.0%	125 48.8%	131 51.2%	1.3%	1.2%	1.4%
5 3.8%	1 0.8%	4 3.1%	130 100.0%	72 55.4%	58 44.6%	0.7%	0.7%	0.6%
11 15.7%	7 10.0%	23 32.9%	70 100%	38 54.3%	32 45.7%	0.4%	0.4%	0.3%
38 13.3%	30 10.5%	104 36.4%	286 100.0%	164 57.3%	122 42.7%	1.5%	1.6%	1.3%
116 14.7%	99 12.5%	321 40.6%	791 100.0%	468 59.2%	323 40.8%	4.1%	4.6%	3.5%
65 4.6%	62 4.4%	79 5.6%	1,411 100.0%	715 50.7%	696 49.3%	7.3%	7.1%	7.5%
64 21.2%	46 15.2%	90 29.8%	302 100.0%	199 65.9%	103 34.1%	1.6%	2.0%	1.1%
2,207 11.4%	2,954 15.2%	7,293 37.6%	19,420 100.0%	10,132 52.2%	9,288 47.8%	100.0%	100.0%	100.0%

(9) 年齢別退院患者の割合（令和3年4月～令和4年3月）

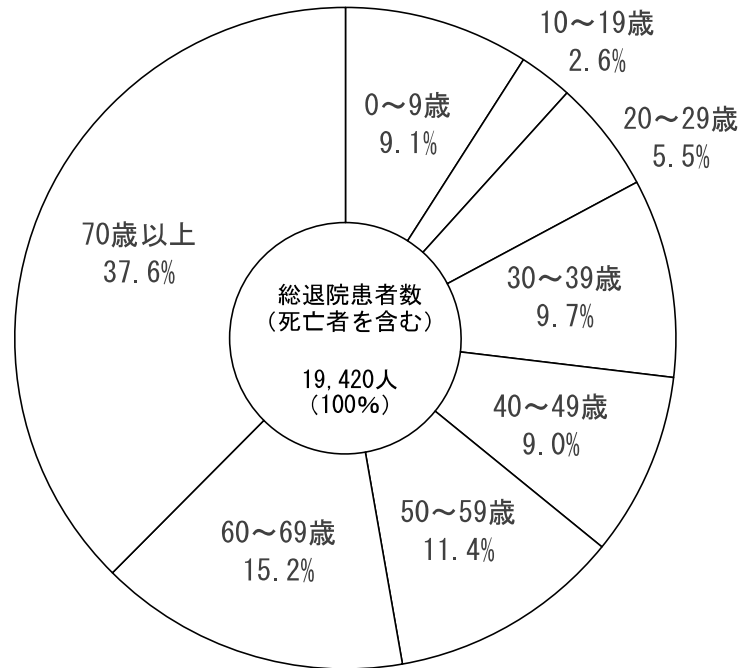

(10) 疾患別退院患者の割合（令和3年4月～令和4年3月）

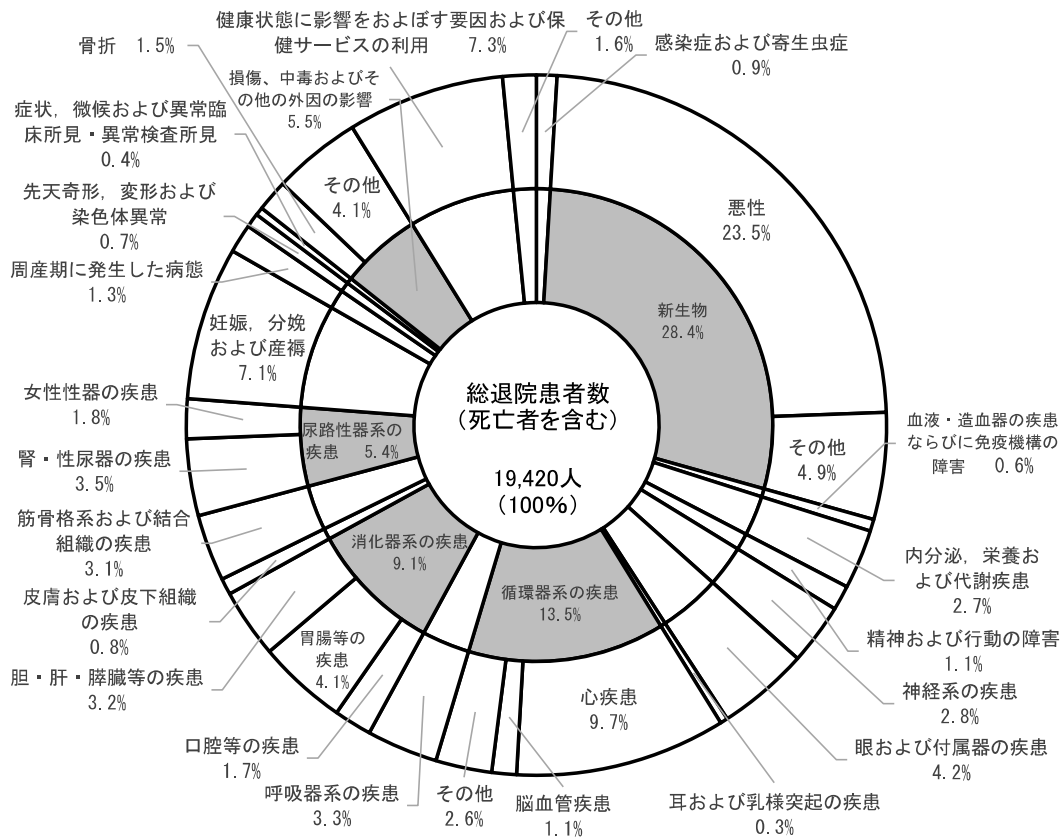

(11) 疾患別男性退院患者の割合（令和3年4月～令和4年3月）

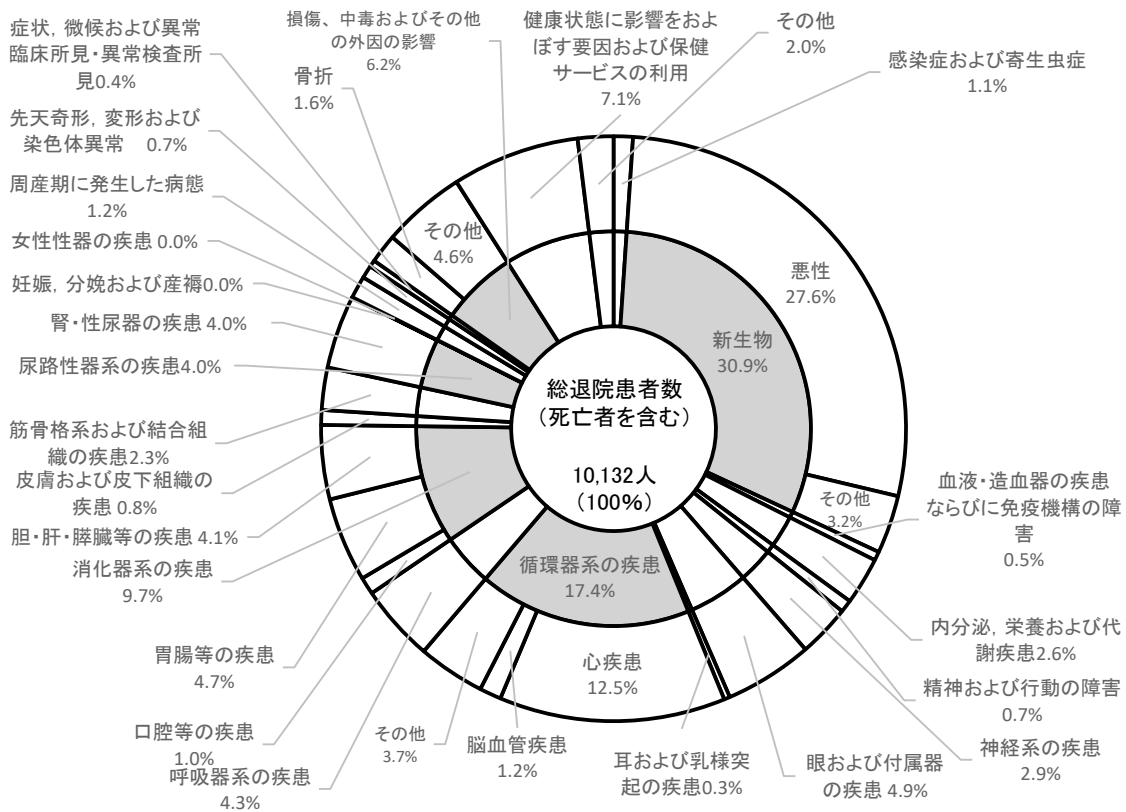

(12) 疾患別女性退院患者の割合（令和3年4月～令和4年3月）

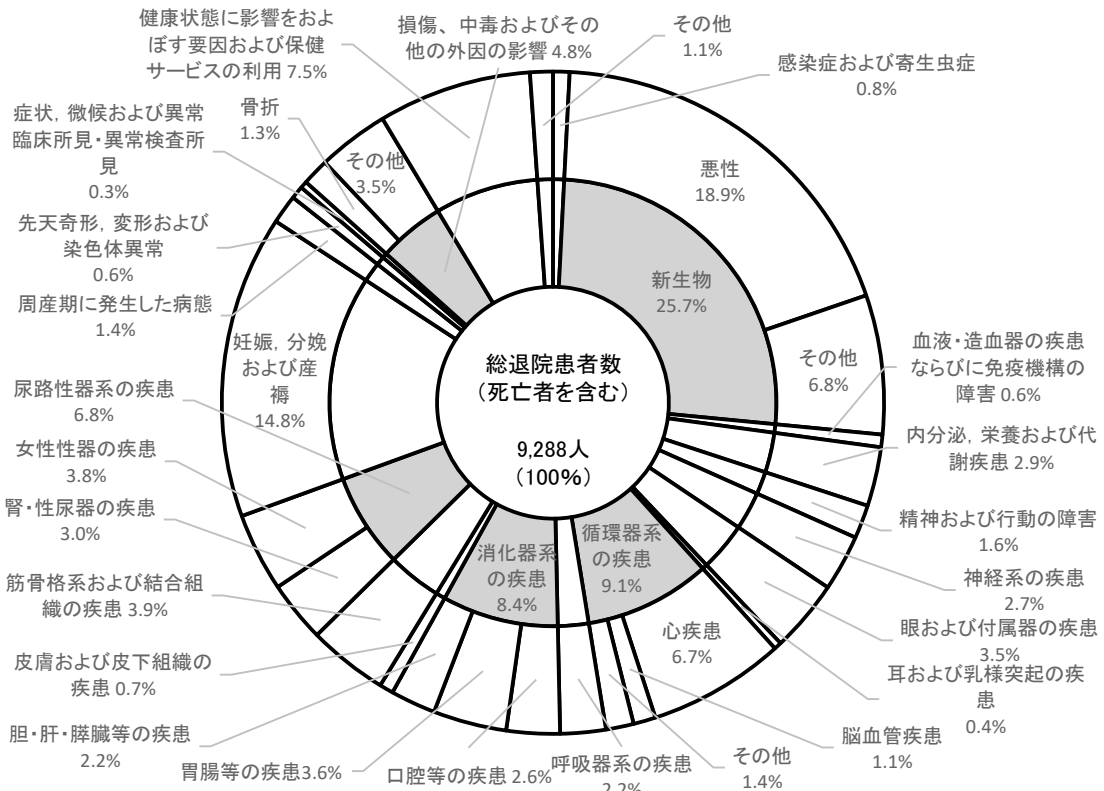

(13) 分娩件数

(令和3年度)

		4月	5月	6月	7月	8月	9月	10月	11月	12月	1月	2月	3月	合計
正常分娩(単胎生産のみ)		53	47	49	55	63	53	52	43	51	59	29	38	592
異常分娩	鉗子・吸引 (単胎生産のみ)	6	4	5	4	3	5	4	7	1	3	3	5	50
	帝王切開 (単胎生産のみ)	27	23	30	22	26	31	32	37	21	27	20	24	320
	骨盤位分娩 (単胎生産のみ)	0	0	0	0	0	0	2	0	1	0	0	1	4
	多胎分娩 (経膈)	0	0	0	0	0	0	0	0	0	0	0	0	0
	多胎分娩 (帝切)	4	7	5	4	3	3	1	5	4	4	5	1	46
	死産 (単胎妊娠22週以降)	0	1	1	0	0	0	1	0	0	0	0	1	4
	異常分娩小計	37	35	41	30	32	39	40	49	27	34	28	32	424
流産(手術)		3	4	5	3	4	0	4	6	0	2	1	6	38
合 計		93	86	95	88	99	92	96	98	78	95	58	76	1,054

8-2. 精神医療センター

臨床心理室 実績

心理検査(受診科別)

(令和3年度)

		4月	5月	6月	7月	8月	9月	10月	11月	12月	1月	2月	3月	合計	科別
精神医療センター (精神)	外来	10	8	12	7	2	2	4	3	3	9	3	4	67	86
	入院	1	3	2	2	0	2	2	0	1	0	5	1	19	
精神医療センター (児童精神)	外来	13	9	10	9	18	11	11	11	13	10	10	7	132	144
	入院	0	1	2	1	0	2	0	2	3	0	1	0	12	
小児総合医療センター	外来	0	2	0	1	4	1	0	1	1	1	0	0	11	12
	入院	1	0	0	0	0	0	0	0	0	0	0	0	1	
総合周産期母子医療センター	外来	11	6	4	5	11	9	4	5	9	3	1	5	73	73
内分泌・糖尿病内科	入院	0	0	0	2	0	0	0	0	0	0	0	0	2	2
脳神経内科	外来	1	1	4	2	1	0	2	5	6	2	5	5	34	39
	入院	1	1	3	0	0	0	0	0	0	0	0	0	5	
脳神経外科	外来	0	0	0	1	1	0	0	0	0	0	2	0	4	4
耳鼻咽喉科	外来	1	1	0	0	0	0	0	0	1	0	0	0	3	3
麻酔科(ペインクリニック内科)	外来	0	0	1	3	0	3	2	2	0	0	1	0	12	12
救命救急	外来	0	1	0	0	1	0	0	1	0	0	0	0	3	3
リエゾンチーム(心理)	入院	1	1	0	1	0	0	1	0	0	1	0	0	5	5
患者数		40	34	38	34	38	30	26	30	37	26	28	22	383	
実施検査数		97	93	134	79	80	58	73	84	108	80	94	79	1,059	

8-3. 高度救命救急センター

(1) 高度救命救急センター診療状況(入院)

(令和3年度)

		4月	5月	6月	7月	8月	9月	10月	11月	12月	1月	2月	3月	合計	構成比 (%)	
入 院 患 者	性 別	男	47	71	47	56	89	54	65	62	58	85	80	60	774	66.3
		女	32	32	25	34	42	30	24	26	43	38	35	33	394	33.7
		計	79	103	72	90	131	84	89	88	101	123	115	93	1,168	100.0
	年 齢 別	0～9	1	1	3	2	1	3	3	3	4	2	1	0	24	2.1
		10～19	3	3	5	2	2	1	3	2	4	4	3	0	32	2.7
		20～29	9	11	9	5	7	1	7	8	12	12	6	7	94	8.0
		30～39	4	5	4	5	16	5	7	4	4	5	7	3	69	5.9
		40～49	11	14	6	6	21	14	9	7	4	12	4	8	116	9.9
		50～59	5	11	11	12	27	19	14	14	9	17	8	13	160	13.7
		60～69	17	14	12	16	21	14	7	8	13	12	14	17	165	14.1
		70～79	19	21	11	16	14	14	19	25	21	26	40	20	246	21.1
		80～89	7	18	6	21	21	12	15	11	21	24	26	15	197	16.9
90～		3	5	5	5	1	1	5	6	9	9	6	10	65	5.6	
不明		0	0	0	0	0	0	0	0	0	0	0	0	0	0.0	
計	79	103	72	90	131	84	89	88	101	123	115	93	1,168	100.0		
入 院 先	集中治療室(一般)	37	48	36	45	55	32	43	42	50	55	64	61	568	48.6	
	集中治療室(熱傷)	0	4	1	0	0	0	0	3	3	1	1	1	14	1.2	
	専用病棟	42	51	35	45	76	52	46	43	48	67	50	31	586	50.2	
	計	79	103	72	90	131	84	89	88	101	123	115	93	1,168	100.0	
退 院 先	軽快退院	27	33	29	23	32	11	21	21	31	33	26	23	310	26.5	
	本院転科	3	10	6	7	14	17	9	11	7	8	7	8	107	9.1	
	転院	24	30	26	29	64	38	34	29	29	38	40	42	423	36.1	
	死亡退院	29	27	16	19	26	23	21	29	33	35	47	27	332	28.3	
	計	83	100	77	78	136	89	85	90	100	114	120	100	1,172	100.0	
来院時心肺停止状態患者※	23	26	14	16	17	21	20	17	27	32	35	21	269	-		

※外来での死亡例を含む。

(2) 入院患者の来院状況

(令和3年度)

区 分	総 数	来院状況		
		救急隊	医療施設	その他
4月	79	73	0	6
5月	103	89	4	10
6月	72	64	1	7
7月	90	80	3	7
8月	131	106	2	23
9月	84	72	0	12
10月	89	79	3	7
11月	88	72	4	12
12月	101	86	2	13
1月	123	114	3	6
2月	115	103	5	7
3月	93	88	0	5
合計	1,168	1,026	27	115

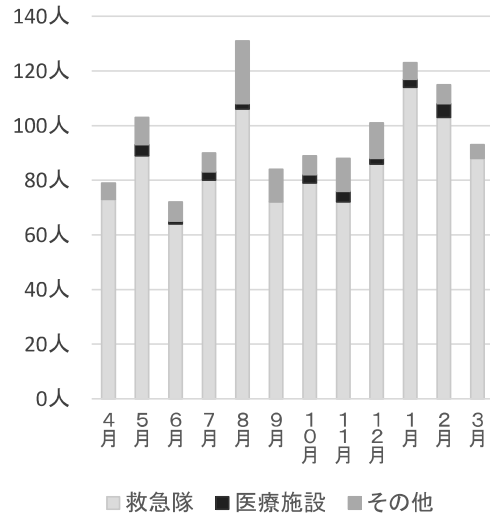

(3) 入院患者の来院時間帯別比較 (令和3年度)

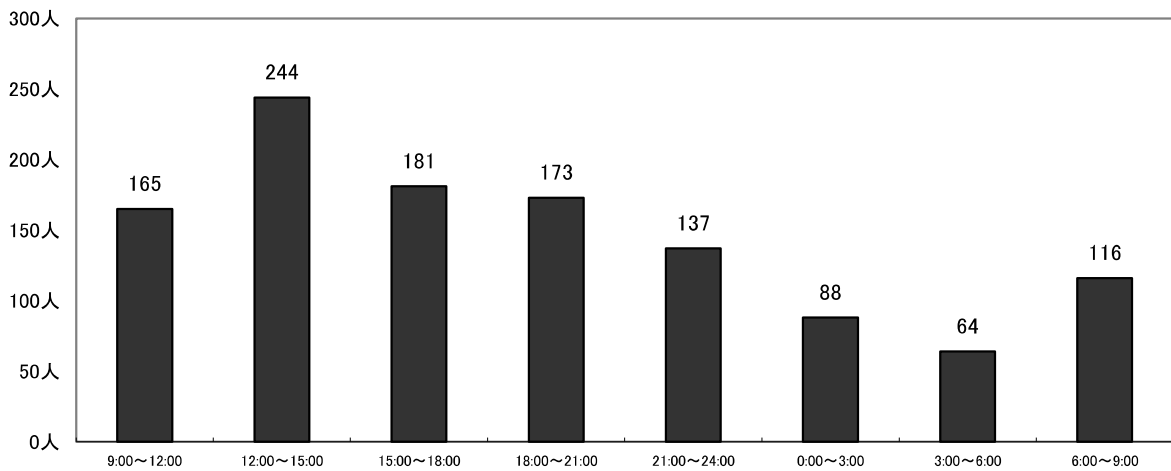

(4) 入院患者の診療圏別割合 (令和3年度)

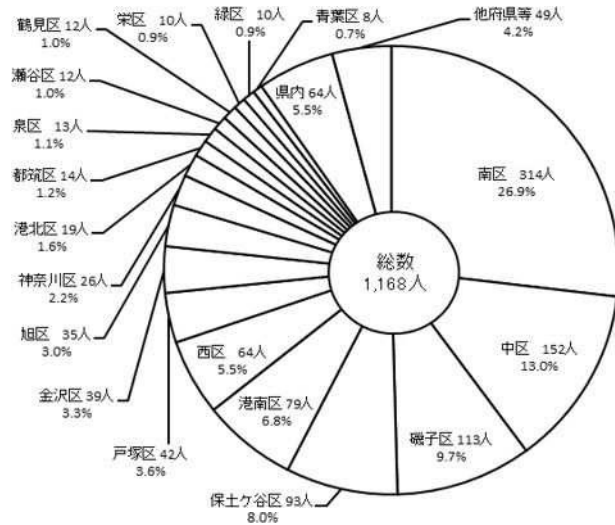

(5) 入院患者の診療科の傾向 (令和3年度)

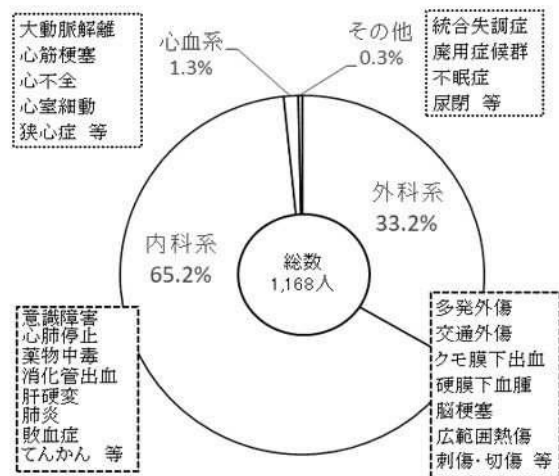

(6) 熱傷患者診療状況

(令和3年度)

項目		症状度	30%未満	30%～59%	60%以上	計	構成比
性別	男		15	0	3	18	64.3 %
	女		9	1	0	10	35.7 %
	計		24	1	3	28	100.0 %
年齢別	0 ～ 9		2	0	0	2	7.1 %
	10 ～ 19		1	0	0	1	3.6 %
	20 ～ 29		1	0	0	1	3.6 %
	30 ～ 39		2	0	1	3	10.7 %
	40 ～ 49		5	0	1	6	21.4 %
	50 ～ 59		6	0	0	6	21.4 %
	60 ～ 69		6	0	0	6	21.4 %
	70 ～ 79		1	0	1	2	7.1 %
	80 ～		0	1	0	1	3.6 %
	計		24	1	3	28	100.0 %
原因別	火災		8	1	1	10	35.7 %
	熱湯		5	0	1	6	21.4 %
	爆発		1	0	1	2	7.1 %
	自殺		0	0	0	0	0.0 %
	その他		10	0	0	10	35.7 %
	計		24	1	3	28	100.0 %
所在地別	市内		24	1	2	27	96.4 %
	市外(県内)		0	0	1	1	3.6 %
	県外		0	0	0	0	0.0 %
	計		24	1	3	28	100.0 %
退院状況	軽快退院		17	0	0	17	60.7 %
	転院		6	0	0	6	21.4 %
	死亡退院		0	1	2	3	10.7 %
	入院中		1	0	1	2	7.1 %
	計		24	1	3	28	100.0 %

(7) 三次救急応需率

(令和3年度)

	合計	三次救急	不応需	応需率
合計	1,273 人	1,176	97	92.4%
4 月	90 人	90	0	100.0%
5 月	101 人	97	4	96.0%
6 月	83 人	81	2	97.6%
7 月	88 人	88	0	100.0%
8 月	127 人	90	37	70.9%
9 月	88 人	79	9	89.8%
10 月	85 人	81	4	95.3%
11 月	95 人	92	3	96.8%
12 月	122 人	117	5	95.9%
1 月	129 人	126	3	97.7%
2 月	148 人	124	24	83.8%
3 月	117 人	111	6	94.9%

9. 医療の質・安全管理部

安全管理対策委員会とリスクマネジャー会議の運営に加え、各種プロジェクト、チーム活動の支援を行い、医療の質・安全の向上を目指しています。

また、医療安全に関する教育、啓発を行っていくために講演会や各種研修会を開催しています。

安全管理体制概念図

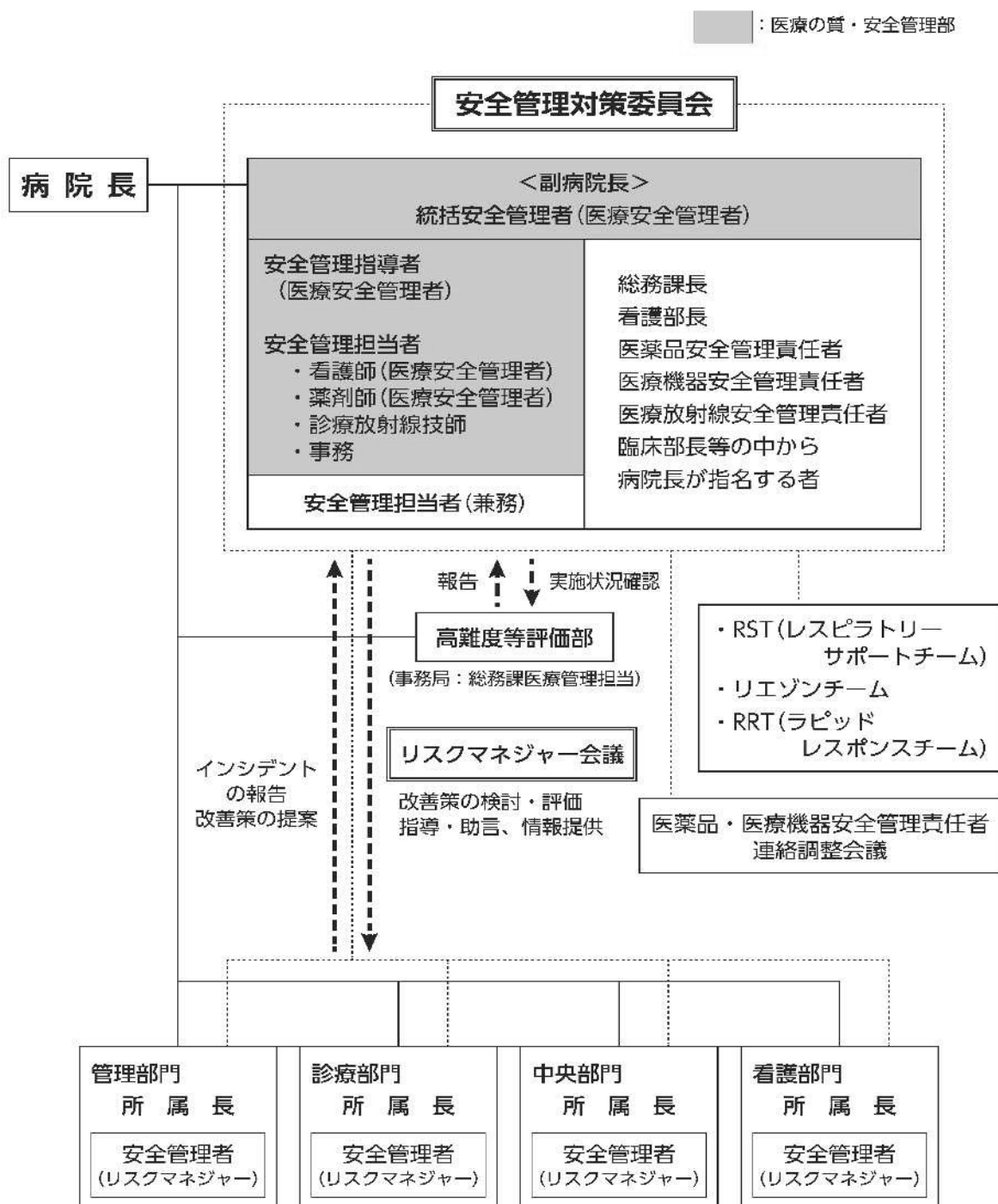

9-1. 組織体制

安全管理の担当者として統括安全管理者、安全管理指導者、医療安全管理者、医薬品安全管理責任者、医療機器安全管理責任者、医療放射線安全管理責任者および院内各部署に安全管理者（リスクマネジャー）を置き医療安全の推進ならびに医療事故発生時の緊急対応を行っています。

9-2. 委員会等開催状況（令和3年度）

安全管理対策委員会	12回
リスクマネジャー会議	11回
医療安全講演会	2回（1回170名 2回149名参加）
医療安全研修（e-Learning）	6コンテンツ
オンライン・チームステップス	4回（67名）

9-3. 医療安全の取り組み（令和3年度）

1. 診療科部長とリスクマネジャー、統括安全管理者・安全管理室との個別面談実施
2. 中央部門責任者とリスクマネジャー、安全管理室との個別面談実施
3. 業務改善報告書の作成
4. 医療安全に関するモニタリング指標の算出と提示
5. 患者誤認件数に特化したモニタリング指標の提示
6. 安全管理指針・マニュアルの改訂
7. 安全ポッケ（第6版）発行
8. インシデント報告 簡易入力様式の検討と作成
9. 転倒転落防止対策 設備改修（脱衣所床、エスカレータ乗り口表示、お手元ブザー）
10. 医療安全週間「いろはうた」による患者と医療者のパートナーシップ推進
11. SAFETY EYES 発行（5回：7月、8月、10月、3月2回）による注意喚起
12. 医療の質・安全管理部メンバーによる安全巡回の実施
13. 安全管理対策委員とリスクマネジャーによる安全管理巡回
14. 術前休薬リストの更新、提示
15. 抑制指示テンプレートと同意書の変更
16. 手術・検査時等の左右誤認防止のため「ひだり・みぎ」のかな表記へ統一
17. MR 検査オーダー時の体内金属未確認削減への取り組み
18. 行方不明患者検索マニュアルの作成
19. 患者誤認防止対策の推進（患者の同定と対象物との照合の徹底のお知らせ）
20. オンライン会議システムを活用したリスクマネジャー会議の実施
21. 医療安全講演会 実施（10月・3月）
22. 職員の医療安全への関心度や医療安全文化の醸成度を確認する調査を実施
23. オンライン・チームステップスの開催（4回）
24. 医療安全対策地域連携（4病院での安全管理体制の相互チェックの実施）

10. 感 染 制 御 部

感染制御部の業務

感染制御部は、部長 1 名（兼務）、専任医師 2 名、看護師 2 名（うち 1 名専従）、専任薬剤師 1 名、専任臨床検査技師 1 名で構成され、院内の感染症発生状況の把握・感染対策、AST（抗菌薬適正使用支援チーム）の中核として活動、院外の感染症流行状況の把握と対応を行っています。さらに個別対応が必要な事案に関しては、麻酔科・高度救命救急センター・小児総合医療センター・呼吸器病センター・血液内科の臨床スタッフ・感染管理認定看護師を加えた ICT（インフェクション・コントロール・チーム）の一員として院内感染対策に従事しています。

主な業務内容

<p>【医療関連感染症の対応】 耐性菌検出状況の把握・分離症例のラウンド（感染予防策の指導・治療支援） 感染対策マニュアルの改訂・整備 アンチバイオグラムの作成 各種サーベイランスの実施</p>
<p>【抗菌薬適正使用推進業務】 指定抗菌薬使用状況の把握・使用症例のラウンド 指定抗菌薬使用届出制度・許可制度、抗菌薬使用指針の整備 抗菌薬適正使用に関する職員教育（年 2 回） 抗菌薬や消毒薬の採用と削除に関する検討 感染症コンサルテーション業務 TDM</p>
<p>【院内教育・指導業務】 手指衛生、個人防護具の正しい着脱等の教育・指導 e-learning による職員教育（年 2 回） ICT ニュースの発行</p>
<p>【新型コロナウイルス感染症ほか感染症対策、職業感染予防等】 院内外の発生状況の把握と感染予防対策・最新情報の収集 COVID-19 対策本部会議への参加 治療薬・防護具備蓄の確認 流行時の緊急対応体制の構築、帰国者・接触者外来の設置 職員の抗体価・ワクチン等の予防接種の状況把握と接種の推進 針刺し・切創・曝露対策及び肝炎対策 結核接触者に関する対応</p>
<p>【カンファレンス・ラウンド】 感染制御部 AST ミーティング・院内ラウンド（週 1 回） ICT ミーティング・院内ラウンド（週 1 回）</p>
<p>【地域連携・その他】 感染対策向上地域連携、南区感染対策連携会議の開催 （カンファレンスの開催・コンサルテーション・相互チェック） 国公立大学附属病院感染対策協議会への参加 横浜市感染防止対策支援連絡会（YKB）への参加 連携病院、訪問看護師協会、介護労働安定センター等から依頼の研修</p>

11. 臨 床 検 査 部

月別検査件数

			4月	5月	6月	7月	8月	
検 体	一 般 検 査	件数	22,440	19,108	22,128	22,492	22,136	
	血 液	血液検査	件数	32,059	30,133	33,296	33,308	32,212
		凝固検査	件数	17,463	17,334	17,851	18,715	17,755
		小 計	件数	49,522	47,467	51,147	52,023	49,967
	微 生 物	細 菌	件数	4,009	3,727	4,581	5,079	5,286
		抗 酸 菌	件数	206	180	168	176	147
		小 計	件数	4,215	3,907	4,749	5,255	5,433
	分 子 生 物	件数	1,431	1,521	1,444	1,350	1,349	
	免 疫 血 清	件数	27,745	25,808	29,385	33,009	27,428	
	臨 床 化 学	件数	313,536	293,052	328,240	329,449	316,306	
	検 体 検 査 合 計 ①		件数	418,889	390,863	437,093	443,578	422,619
生 理	循 環 器 検 査	件数	2,319	2,139	2,467	2,213	2,026	
	呼 吸 器 検 査	件数	250	254	286	254	233	
	ガ ス 分 析	件数	149	119	176	159	119	
	筋 電 図 検 査	件数	52	46	61	59	44	
	脳 波	件数	90	85	125	116	108	
	超 音 波	件数	1,579	1,467	1,829	1,545	1,458	
生 理 検 査 合 計 ②		件数	4,439	4,110	4,944	4,346	3,988	
総 合 計 ① + ②		件数	423,328	394,973	442,037	447,924	426,607	
外 部 委 託 検 査		件数	10,068	9,336	10,285	9,860	9,448	
外 来 採 血 患 者 数		件数	11,776	10,653	12,339	12,086	11,529	

(令和3年度)

9月	10月	11月	12月	1月	2月	3月	計
19,544	20,604	20,860	21,727	20,851	17,591	22,369	251,850
31,267	32,030	33,006	33,179	31,615	28,404	33,743	384,252
17,744	17,517	18,442	18,168	18,135	16,323	18,885	214,332
49,011	49,547	51,448	51,347	49,750	44,727	52,628	598,584
4,909	5,036	4,981	4,966	5,128	4,883	5,864	58,449
170	146	131	147	135	142	149	1,897
5,079	5,182	5,112	5,113	5,263	5,025	6,013	60,346
1,203	1,184	1,378	1,167	1,336	1,231	1,327	15,921
26,414	28,221	28,773	28,487	27,414	24,002	28,222	334,908
306,119	289,729	294,950	296,926	285,938	255,712	304,550	3,614,507
407,370	394,467	402,521	404,767	390,552	348,288	415,109	4,876,116
1,970	2,354	2,428	2,266	2,167	1,901	2,243	26,493
246	223	220	235	219	194	278	2,892
116	116	140	149	158	115	166	1,682
52	48	49	43	36	36	52	578
99	123	120	136	108	97	99	1,306
1,427	1,655	1,540	1,557	1,468	1,329	1,561	18,415
3,910	4,519	4,497	4,386	4,156	3,672	4,399	51,366
411,280	398,986	407,018	409,153	394,708	351,960	419,508	4,927,482
9,448	10,149	9,689	9,890	8,961	8,540	9,976	115,650
11,548	11,812	11,884	11,959	11,396	10,158	12,347	139,487

12. 放 射 線 部

12-1. X線検査 月別業務量

区分		月別		4月	5月	6月	7月	8月
		人数	画像数					
エ ッ ク ス 線 撮 影	胸部撮影	人数		5,674	5,425	5,963	5,785	5,669
		画像数		7,646	7,379	8,109	7,756	7,561
	腹部撮影	人数		1,442	1,303	1,579	1,379	1,405
		画像数		2,234	2,044	2,417	2,135	2,182
	骨部撮影	人数		1,292	1,232	1,431	1,367	1,324
		画像数		4,591	4,257	5,283	4,961	4,634
	他単純撮影	人数		117	93	155	111	122
		画像数		413	344	604	386	501
	血管造影	人数		192	184	196	167	152
		画像数		8,162	8,184	6,323	6,989	6,855
	消化器造影	人数		121	111	126	121	121
		画像数		3,475	2,802	2,625	2,792	2,523
	泌尿器造影	人数		49	37	65	52	42
		画像数		367	181	353	244	274
	他透視造影	人数		180	160	187	185	175
		画像数		1,732	1,307	2,017	1,927	2,046
	断層撮影	人数		294	258	298	325	319
		画像数		295	258	298	325	319
	骨塩定量	人数		215	171	241	192	220
		件数		215	171	241	192	220
合計	人数		9,576	8,974	10,241	9,684	9,549	
	画像数		28,915	26,756	28,029	27,515	26,895	
	照射数		29,823	28,768	28,365	29,689	29,440	
(本館ポータブル)	人数		637	534	772	686	716	
	画像数		648	543	790	695	736	
(救急棟ポータブル)	人数		1,005	928	1,113	1,003	1,097	
	画像数		1,467	1,340	1,634	1,451	1,593	
(救急棟放射線室)	人数		1,378	1,208	1,443	1,345	1,447	
	画像数		2,095	1,919	2,107	2,114	2,111	
(時間外ポータブル)	人数		815	1,000	785	892	863	
	画像数		1,034	1,303	993	1,142	1,109	
(時間外放射線室)	人数		1,454	1,784	1,398	1,658	1,559	
	画像数		2,557	3,681	2,308	2,435	2,133	

(令和3年度)

9月	10月	11月	12月	1月	2月	3月	合計
5,352	5,605	5,989	5,792	5,689	5,171	5,983	68,097
7,144	7,582	8,116	7,825	7,846	7,045	8,167	92,176
1,300	1,471	1,583	1,536	1,436	1,087	1,397	16,918
2,007	2,268	2,461	2,473	2,234	1,695	2,161	26,311
1,271	1,308	1,316	1,399	1,331	1,168	1,478	15,917
4,429	4,784	4,596	4,808	4,619	4,018	5,295	56,275
135	162	137	132	137	106	134	1,541
503	620	523	548	563	414	528	5,947
164	188	213	209	187	171	180	2,203
7,059	13,384	10,219	10,214	7,924	11,576	11,811	108,700
122	136	135	130	131	94	117	1,465
2,896	2,984	2610	2312	3354	2347	2229	32,949
41	52	48	42	43	40	50	561
357	275	261	189	206	224	346	3,277
203	166	194	179	160	131	172	2,092
2,217	1,738	1,916	1,916	1,755	1,456	2,034	22,061
297	331	322	381	347	309	366	3,847
297	331	322	381	347	309	366	3,848
204	218	197	242	190	172	203	2,465
204	218	197	242	190	172	203	2,465
9,089	9,637	10,134	10,042	9,651	8,449	10,080	115,106
26,909	33,966	31,024	30,666	28,848	29,084	32,937	351,544
30,502	36,119	33,445	34,573	31,819	28,845	29,845	371,233
693	710	779	725	650	654	771	8,327
701	722	807	736	674	673	794	8,519
972	914	954	907	909	902	1,109	11,813
1,347	1,352	1,407	1,367	1,397	1,337	1,649	17,341
1,252	1,396	1,461	1,428	1,436	1,351	1,648	16,793
1,782	2,106	2,176	2,222	2,693	2,134	2,262	25,721
806	790	875	819	1,012	799	792	10,248
1,067	1,010	1,120	1,084	1,346	1,046	1,066	13,320
1,459	1,526	1,609	1,555	1,801	1,477	1,496	18,776
3,117	2,448	2,389	2,752	3,054	1,947	4,908	33,729

12-2. CT・MR・RI検査、放射線治療 月別業務量

区分		月別		4月	5月	6月	7月	8月
		人数	画像数					
C T 検 査	頭 部	人数	427	390	402	434	409	
		画像数	32,415	35,415	33,785	36,450	36,455	
	そ の 他	人数	2,651	2,436	2,856	2,607	2,575	
		画像数	676,590	640,730	727,505	673,560	669,575	
	合 計	人数	3,078	2,826	3,258	3,041	2,984	
		画像数	709,005	676,145	761,290	710,010	706,030	
	(本 館 C T)	人数	2,558	2,337	2,828	2,522	2,463	
		画像数	621,510	598,020	693,005	615,470	627,345	
	(救 急 棟 C T)	人数	520	489	430	519	521	
		画像数	87,495	78,125	68,285	94,540	78,685	
Ai		0	0	0	2	0		
M R 検 査	頭 部	人数	508	436	515	497	440	
		画像数	86,830	81,035	92,105	84,140	79,890	
	そ の 他	人数	555	535	637	597	570	
		画像数	83,330	84,365	98,715	88,500	91,055	
	合 計	人数	1,063	971	1,152	1,094	1,010	
		画像数	170,160	165,400	190,820	172,640	170,945	
R I 検 査	体 外 測 定	人数	195	153	201	171	179	
		画像数	1,632	1,369	1,828	1,504	1,558	
	(S P E C T)	人数	113	91	121	96	109	
	(全 身)	人数	61	47	63	54	45	
	(S P E C T - C T)	人数	32	26	31	22	24	
	(治 療)	人数	3	1	1	1	3	
放 射 線 治 療	高エネルギーX線	人数	1,032	1,049	1,238	1,174	1,261	
		照射数	8,568	8,521	10,864	12,366	13,192	
	電 子 線	人数	14	41	69	75	23	
		照射数	28	82	137	150	46	
	腔内照射・その他	人数	0	0	0	0	0	
		照射数	0	0	0	0	0	
	全 身 照 射	人数	1	1	1	0	0	
		照射数	2	4	4	0	0	
	治 療 計 画	人数	64	61	70	70	64	
		画像数	64	61	70	70	64	
	合 計	人数	1,111	1,152	1,378	1,319	1,348	
		照射数	8,662	8,668	11,075	12,586	13,302	
(I M R T)	人数	204	230	260	188	143		

12
放
射
線
部

(令和3年度)

9月	10月	11月	12月	1月	2月	3月	合計
364	473	488	448	449	386	464	5,134
31,575	40,075	39,270	41,875	35,600	32,960	40,230	436,105
2,668	2,803	2,749	2,755	2,756	2,485	2,615	31,956
699,770	711,620	715,165	714,320	701,870	620,190	658,170	8,209,065
3,032	3,276	3,237	3,203	3,205	2,871	3,079	37,090
731,345	751,695	754,435	756,195	737,470	653,150	698,400	8,645,170
2,616	2,682	2,664	2,610	2,571	2,279	2,421	30,551
655,365	655,390	669,055	660,335	639,405	570,440	592,720	7,598,060
416	594	573	593	634	592	658	6,539
75,980	96,305	85,380	95,860	98,065	82,710	105,680	1,047,110
1	1	1	1	2	0	1	9
529	553	487	460	472	333	510	5,740
90,365	97,790	86,450	82,005	84,705	62,400	89,435	1,017,150
555	605	623	622	541	387	523	6,750
85,655	97,295	93,920	107,760	84,155	51,195	66,095	1,032,040
1,084	1,158	1,110	1,082	1,013	720	1,033	12,490
176,020	195,085	180,370	189,765	168,860	113,595	155,530	2,049,190
143	170	152	169	186	157	167	2,043
1,190	1,427	1,361	1,479	1,567	1,445	1,398	17,758
78	90	95	94	103	98	90	1,178
47	57	41	54	57	43	53	622
34	35	23	22	27	35	26	337
3	4	5	5	6	3	5	40
1,052	990	1,169	1,278	1,084	842	978	13,147
10,944	9,518	11,426	11,112	8,708	7,920	9,984	123,123
21	16	20	31	21	37	7	375
39	32	40	71	42	74	14	755
0	0	0	0	0	0	0	0
0	0	0	0	0	0	0	0
1	0	3	0	2	1	2	12
4	0	24	0	8	16	20	82
59	63	71	71	70	49	57	769
59	63	71	71	70	49	57	769
1,133	1,069	1,263	1,380	1,177	929	1,044	14,303
11,046	9,613	11,561	11,254	8,828	8,059	10,075	124,729
97	175	204	201	124	99	133	2,058

13. 手 術 部

〔 本館他手術は本館手術室、ハイブリッド室および出張麻酔で施行した本館での手術件数を示す。各診療科外来で施行した手術は含まない。 〕

13-1. 診療科別・センター別・月別手術件数及び緊急手術件数

	4月			5月			6月			7月			8月			9月								
	中央手術室		本館他手術	中央手術室		本館他手術	中央手術室		本館他手術	中央手術室		本館他手術	中央手術室		本館他手術	中央手術室		本館他手術						
	定時・臨時	緊急		定時・臨時	緊急		定時・臨時	緊急		定時・臨時	緊急		定時・臨時	緊急		定時・臨時	緊急		定時・臨時	緊急				
高度救命救急センター	24	10	0	34	22	9	0	31	16	12	0	28	17	12	1	30	17	12	0	29	19	14	0	33
総合周産期母子医療センター(産科)	20	18	0	38	16	22	0	38	26	22	0	48	16	18	0	34	15	25	0	40	23	19	0	42
リウマチ膠原病センター(整形)	9	0	0	9	5	0	0	5	9	0	0	9	7	0	0	7	9	0	0	9	9	0	0	9
精神医療センター	28	0	0	28	28	0	0	28	22	0	0	22	27	0	0	27	9	0	0	9	24	0	0	24
心臓血管センター(内科)	0	1	14	15	0	0	11	11	0	0	15	15	0	0	11	11	0	0	12	12	0	0	9	9
心臓血管センター(外科)	23	15	3	41	15	6	5	26	16	12	2	30	23	8	2	33	18	7	2	27	18	15	1	34
消化器病センター(内科)	0	0	9	9	0	0	6	6	0	0	12	12	0	0	5	5	1	0	5	6	1	0	4	5
消化器病センター(外科)	66	9	1	76	55	4	9	68	60	3	14	77	63	5	15	83	55	2	17	74	47	9	9	65
炎症性腸疾患(IBD)センター	9	1	1	11	5	2	0	7	10	4	2	16	6	0	1	7	4	0	3	7	3	1	0	4
呼吸器病センター(内科)	0	0	0	0	0	0	0	0	0	0	0	0	0	0	0	0	0	0	0	0	0	0	0	0
呼吸器病センター(外科)	16	0	0	16	16	0	0	16	20	0	0	20	18	2	0	20	21	2	0	23	18	1	0	19
小児総合医療センター	0	0	0	0	0	0	0	0	0	0	0	0	0	0	0	0	0	0	0	0	0	0	0	0
生殖医療センター(泌尿器)	1	0	14	15	0	0	14	14	0	0	17	17	0	0	11	11	1	0	14	15	0	0	15	15
生殖医療センター(婦人科)	0	0	19	19	0	0	19	19	0	0	18	18	0	0	15	15	0	0	17	17	0	0	10	10
血液内科	1	0	0	1	1	0	1	2	1	0	0	1	1	0	0	1	0	0	0	0	1	0	0	1
腎臓・高血圧内科	2	0	7	9	3	0	7	10	5	0	6	11	5	0	9	14	4	0	8	12	7	0	1	8
脳神経内科	0	0	0	0	1	0	2	3	0	0	1	1	0	0	0	0	0	0	0	0	0	0	0	0
乳腺・甲状腺外科(乳腺)	20	0	1	21	11	0	10	21	19	0	1	20	16	0	3	19	11	0	6	17	14	0	0	14
乳腺・甲状腺外科(甲状腺)	9	0	0	9	9	0	1	10	12	0	2	14	10	0	1	11	13	0	1	14	10	1	0	11
整形外科	49	2	0	51	48	2	0	50	51	2	3	56	43	4	1	48	50	0	2	52	34	0	0	34
皮膚科	0	0	7	7	1	0	5	6	1	0	8	9	1	0	6	7	0	0	9	9	2	0	9	11
泌尿器・腎移植科	41	4	0	45	34	1	1	36	36	2	6	44	42	2	4	48	36	0	6	42	31	3	4	38
婦人科	48	6	0	54	39	4	1	44	60	3	0	63	54	4	0	58	57	7	0	64	55	3	0	58
眼科	0	0	98	98	0	0	105	105	0	0	112	112	0	0	103	103	0	0	119	119	0	0	110	110
耳鼻咽喉科	27	2	3	32	24	0	3	27	40	3	2	45	34	1	2	37	33	0	2	35	30	1	0	31
脳神経外科	14	2	2	18	11	0	0	11	11	0	2	13	11	7	0	18	11	2	0	13	9	5	0	14
形成外科	16	1	25	42	14	0	19	33	22	0	20	42	20	2	16	38	22	1	20	43	12	2	14	28
歯科・口腔外科・矯正歯科	27	0	0	27	23	1	0	24	24	0	0	24	19	0	0	19	32	0	0	32	12	1	0	13
合 計	450	71	204	725	381	51	219	651	461	63	243	767	433	65	206	704	419	58	243	720	379	75	186	640

13-2. 年度別手術件数

年度	中央手術室	本館他手術	総手術件数	麻酔科管理件数
令和3年度	5,736	2,568	8,304	6,293
令和2年度	5,870	2,376	8,246	6,086
令和元年度	6,126	2,926	9,052	6,258
平成30年度	6,087	2,611	8,698	6,025
平成29年度	5,885	2,683	8,568	5,799

年度	中央手術室	本館他手術	総手術件数	麻酔科管理件数
平成28年度	5,557	2,351	7,908	5,357
平成27年度	5,793	2,107	7,900	5,462
平成26年度	6,116	1,509	7,625	5,287
平成25年度	6,166	1,489	7,655	5,216
平成24年度	6,026	1,315	7,341	4,892

(令和3年度実績)

10月			11月			12月			1月			2月			3月			合計									
中央手術室	本館 他 手術	小 計	中央手術室	本館 他 手術	小 計	中央手術室	本館 他 手術	小 計	中央手術室	本館 他 手術	小 計	中央手術室	本館 他 手術	小 計	中央手術室	本館 他 手術	小 計	中央手術室	本館 他 手術	小 計	中央手術室	本館 他 手術	小 計				
定時・ 臨時	緊急		定時・ 臨時	緊急		定時・ 臨時	緊急		定時・ 臨時	緊急		定時・ 臨時	緊急		定時・ 臨時	緊急		定時・ 臨時	緊急		定時・ 臨時	緊急					
16	13	0	29	22	11	1	34	22	14	0	36	25	12	0	37	20	18	0	38	26	9	1	36	246	146	3	395
19	24	2	45	28	23	4	55	15	20	2	37	15	21	2	38	13	20	3	36	12	18	2	32	218	250	15	483
9	0	0	9	9	0	0	9	8	0	0	8	12	0	0	12	5	0	0	5	7	0	0	7	98	0	0	98
16	0	0	16	23	0	0	23	17	0	0	17	22	0	0	22	20	0	0	20	13	0	0	13	249	0	0	249
0	0	8	8	0	0	6	6	0	0	11	11	0	0	11	11	0	0	6	6	0	0	9	9	0	1	123	124
23	14	4	41	16	16	2	34	19	17	4	40	20	10	4	34	17	14	1	32	18	19	4	41	226	153	34	413
1	0	3	4	0	0	2	2	1	0	5	6	0	0	7	7	0	0	6	6	0	0	1	1	4	0	65	69
45	6	20	71	47	3	22	72	47	1	24	72	44	5	27	76	33	4	16	53	46	3	28	77	608	54	202	864
5	1	0	6	8	0	2	10	6	1	5	12	7	1	3	11	7	0	2	9	7	2	4	13	77	13	23	113
0	0	0	0	0	0	0	0	0	0	1	1	0	0	0	0	0	0	0	0	0	0	1	1	0	0	2	2
18	2	0	20	19	1	0	20	23	0	0	23	13	2	0	15	16	1	0	17	19	0	0	19	217	11	0	228
0	0	0	0	0	0	0	0	0	0	0	0	0	1	0	1	0	0	0	0	0	0	0	0	0	1	0	1
2	0	13	15	0	0	11	11	0	0	15	15	0	0	15	15	0	0	8	8	0	0	12	12	4	0	159	163
0	0	14	14	0	0	15	15	0	0	14	14	0	0	15	15	0	0	7	7	0	0	17	17	0	0	180	180
1	0	0	1	1	0	0	1	0	0	0	0	0	0	0	0	0	0	0	0	1	0	0	1	8	0	1	9
4	0	4	8	1	0	10	11	2	0	5	7	3	0	4	7	5	0	1	6	4	0	2	6	45	0	64	109
0	0	0	0	0	0	0	0	0	0	0	0	0	0	0	0	1	0	0	1	1	0	0	1	3	0	3	6
18	0	1	19	17	0	5	22	17	0	2	19	13	0	2	15	14	0	2	16	14	0	1	15	184	0	34	218
11	0	1	12	12	0	2	14	11	0	2	13	12	1	1	14	9	0	0	9	12	0	1	13	130	2	12	144
44	2	1	47	50	5	1	56	49	3	3	55	50	3	1	54	40	6	0	46	48	2	0	50	556	31	12	599
3	1	5	9	1	0	12	13	2	0	12	14	0	0	5	5	0	0	5	5	0	0	1	1	11	1	84	96
42	1	7	50	51	0	7	58	48	2	4	54	43	4	5	52	24	3	4	31	39	3	7	49	467	25	55	547
43	3	0	46	43	2	0	45	50	5	0	55	51	2	0	53	34	0	0	34	53	2	0	55	587	41	1	629
0	0	115	115	0	0	116	116	0	0	104	104	0	0	112	112	0	0	54	54	0	0	94	94	0	0	1,242	1,242
34	1	3	38	35	0	2	37	35	1	0	36	32	1	2	35	25	1	0	26	33	2	0	35	382	13	19	414
14	1	4	19	16	3	5	24	11	2	1	14	10	2	2	14	10	3	2	15	13	4	1	18	141	31	19	191
24	1	24	49	22	1	17	40	25	0	12	37	21	0	17	38	9	2	19	30	23	1	13	37	230	11	216	457
15	1	0	16	22	0	0	22	27	0	0	27	26	0	0	26	8	1	0	9	22	0	0	22	257	4	0	261
407	71	229	707	443	65	242	750	435	66	226	727	419	65	235	719	310	73	136	519	411	65	199	675	4,948	788	2,568	8,304

年度	中央手術室	本館他手術	総手術件数	麻酔科管理件数
平成23年度	5,783	1,360	7,143	4,926
平成22年度	5,646	1,371	7,017	4,846
平成21年度	5,631	1,416	7,047	4,859
平成20年度	5,648	1,279	6,927	4,819
平成19年度	5,703	958	6,661	4,765

年度	中央手術室	本館他手術	総手術件数	麻酔科管理件数
平成18年度	5,454	747	6,201	4,209
平成17年度	5,279	755	6,034	4,315
平成16年度	4,979	654	5,633	4,049
平成15年度	5,878	766	6,644	4,103
平成14年度	4,593	719	5,312	3,867

14. 病理診断科・病理部

月別検査件数(令和3年度)

(単位:件)

	組織診断	迅速診断	細胞診断	電子顕微鏡	免疫/蛍光	病理解剖体数 (保険適用外)	合計 (保険適用)	合計 (保険適用外 含む)
4月	1,100	57	617	23	251	1	2,048	2,049
5月	949	43	566	10	230	2	1,798	1,800
6月	1,201	52	651	19	308	4	2,231	2,235
7月	1,081	50	584	17	266	3	1,998	2,001
8月	1,067	46	536	20	270	1	1,939	1,940
9月	1,036	52	593	11	260	0	1,952	1,952
10月	1,122	54	609	17	295	1	2,097	2,098
11月	1,107	50	611	21	308	2	2,097	2,099
12月	1,130	53	595	16	309	2	2,103	2,105
1月	1,061	51	524	12	289	2	1,937	1,939
2月	860	40	512	16	209	0	1,637	1,637
3月	1,048	37	598	16	269	2	1,968	1,970
合計	12,762	585	6,996	198	3,264	20	23,805	23,825

15. 輸 血 部

15-1. 検査実績（令和3年度）

項目	血液型検査 ABO・RhD	血液型重型及び D陰性確認試験	その他の 血液型	不規則抗体 スクリーニング*	間接ゲームス 検査	直接ゲームス 検査	O型製剤 抗原チェック
件数	19,538	63	558	8,263	1,784	211	2,607

項目	交差適合試験 (本数)	抗体同定 (件数)	解離試験 (件数)	血小板 抗体検査	外注HLA 検査	赤血球液 分割	濃厚血小板 分割
件数	9,933	558	25	4	155	86	19

15-2. 血液製剤準備量（令和3年度）

項目	赤血球液 RBC-LR	新鮮凍結血漿 FFP-LR	濃厚血小板 PC-LR	濃厚血小板HLA PC-HLA-LR	洗浄血小板 WPC-LR	アルブミン 5%250ml	アルブミン 25%50ml
準備単位数	19,790	11,191	18,935	1,250	340	-	-
使用単位数	15,050	7,977	18,795	1,250	340	891(本)	1,502(本)
C/T比	1.31	1.40	1.01	1.00	1.00	-	-

15-3. 時間外稼働数（令和3年度）

赤血球液		新鮮凍結血漿		濃厚血小板		アルブミン	血液型
件数	単位数	件数	単位数	件数	単位数	本数	件数
1,613	7,545	779	5,874	573	7,840	480	1,579

15-4. 自己血液

貯血式自己血	術中自己血
採血 1,477単位	回収式 269件
使用 1,403単位	使用 128件

15-5. 移植関連

ABO抗体価	骨髓濃縮	幹細胞保存	臍帯血保管
126件	6件	7件	10件

15-6. 自己血液及びT&S件数（令和3年度）

	救急 セ	母子 セ	リ膠 セ	心臓 セ	消化 セ	IBD セ	呼吸 セ	血液 内科	生殖 セ	乳腺 甲状腺	整形 外科	泌尿 腎移	婦人 科	耳鼻 咽喉	歯科 口腔	脳外 科	形成 外科	合計
自己血-1	0	0	0	0	0	0	0	2	0	0	0	0	0	0	1	0	0	3
未使用	0	0	0	0	0	0	0	0	0	0	0	0	0	0	0	0	0	0
自己血-2	0	38	32	53	0	0	0	11	0	0	298	0	60	0	219	0	26	737
未使用	0	3	0	2	0	0	0	0	0	0	8	0	16	0	5	0	3	37
T&S件数	11	20	2	159	509	74	217	175	0	0	246	130	131	8	8	97	10	1,797
出庫件数	4	1	0	27	31	1	6	101	0	0	11	6	11	3	1	9	1	213
出庫単位数	18	4	0	128	118	6	12	202	0	0	38	28	28	12	2	28	6	630

*T&S(タイプアンドスクリーン):血液型不規則抗体スクリーニング法

15-7. 各科別血液製剤使用率

		救急 セ	母子 セ	リ膠 セ	精神 セ	心臓 セ	消化 セ	IBD セ	ER 部	血内	呼吸 セ	腎内
RBC-LR	使用単位数	2,528	726	72	6	3,310	1,592	324	82	2,768	212	230
	準備単位数	3,824	918	76	6	4,656	1,758	376	94	2,820	244	236
	準備本数	1,913	495	38	3	2,328	879	188	47	1,410	122	118
	件数	702	242	30	2	876	580	89	24	1,410	110	107
	廃棄単位数	0	0	0	0	8	2	0	0	0	0	0
	C/T比	1.51	1.26	1.06	1.00	1.41	1.10	1.16	1.15	1.02	1.15	1.03
FFP-LR	使用単位数	2,186	481	0	0	2,256	196	18	10	426	4	250
	準備単位数	2,878	665	0	0	3,336	244	20	20	446	14	270
	準備本数	1,439	333	0	0	1,668	122	10	10	146	7	72
	件数	421	111	0	0	407	57	6	4	35	3	12
	廃棄単位数	10	0	0	0	4	0	0	0	0	0	20
	C/T比	1.32	1.38	0.00	0.00	1.48	1.24	1.11	2.00	1.05	3.50	1.08
PC-LR	使用単位数	2,295	445	0	0	3,320	770	20	20	9,210	215	30
	準備単位数	2,295	455	0	0	3,380	780	20	20	9,270	215	30
	準備本数	196	44	0	0	264	69	2	1	924	21	3
	件数	133	39	0	0	189	52	2	1	915	21	3
	廃棄単位数	0	10	0	0	10	0	0	0	20	0	0
	C/T比	1.00	1.02	0.00	0.00	1.02	1.01	1.00	1.00	1.01	1.00	1.00
PC-HLA-LR	使用単位数	0	0	0	0	0	0	0	0	1,230	0	0
	準備単位数	0	0	0	0	0	0	0	0	1,230	0	0
	準備本数	0	0	0	0	0	0	0	0	123	0	0
	件数	0	0	0	0	0	0	0	0	123	0	0
	廃棄単位数	0	0	0	0	0	0	0	0	0	0	0
	C/T比	0.00	0.00	0.00	0.00	0.00	0.00	0.00	0.00	1.00	0.00	0.00
WPC-LR	使用単位数	0	0	0	0	0	0	0	0	340	0	0
	準備単位数	0	0	0	0	0	0	0	0	340	0	0
	準備本数	0	0	0	0	0	0	0	0	34	0	0
	件数	0	0	0	0	0	0	0	0	34	0	0
	廃棄単位数	0	0	0	0	0	0	0	0	0	0	0
	C/T比	0.00	0.00	0.00	0.00	0.00	0.00	0.00	0.00	1.00	0.00	0.00
PB(本)	末梢血幹細胞	0	0	0	0	0	0	0	0	17	0	0
BM(本)	骨髄幹細胞	0	0	0	0	0	0	0	0	19	0	0
CB(本)	臍帯血幹細胞	0	0	0	0	0	0	0	0	6	0	0
DLI(本)	ドナーリンパ球	0	0	0	0	0	0	0	0	0	0	0
FFP/RBC	FFP比	0.86	0.66	**	**	0.68	0.12	0.06	**	0.15	0.02	1.09
Alb/RBC	Alb比	0.37	0.10	**	**	0.30	2.34	1.16	**	0.05	0.04	1.14
アルブミン 5%250ml (本)		159	1	0	0	125	33	14	0	3	0	43
アルブミン 25%50ml (本)		64	16	0	0	111	862	76	0	31	2	20

(令和3年度)

内分 糖尿	神内	小児 七	乳線 甲状	整外	皮膚	泌尿 腎移	婦人	耳鼻 咽喉	歯 矯齒	脳外	形外	生殖 七	麻醉	合計
4	42	2	40	280	26	576	302	46	2	22	16	0	1,840	15,048
4	46	6	40	386	26	594	410	52	2	40	20	0	3,156	19,790
2	23	4	20	193	13	297	205	26	1	20	10	0	1,578	9,933
1	18	3	14	133	9	212	131	16	1	14	8	0	402	5,134
0	0	0	0	0	0	0	0	0	0	0	0	0	2	12
1.00	1.10	3.00	1.00	1.38	1.00	1.03	1.36	1.13	1.00	1.82	1.25	0.00	1.71	1.31
4	0	0	0	10	0	120	34	0	0	0	0	0	1,982	7,977
10	0	0	0	16	0	120	52	0	0	4	0	0	3,096	11,191
5	0	0	0	8	0	36	26	0	0	2	0	0	1,548	5,432
1	0	0	0	5	0	14	11	0	0	1	0	0	351	1,439
0	0	0	0	0	0	0	0	0	0	0	0	0	10	44
2.50	0.00	0.00	0.00	1.60	0.00	0.00	1.53	0.00	0.00	**	0.00	0.00	1.56	1.40
0	40	0	40	50	0	590	10	0	0	40	0	0	1,700	18,795
0	40	0	40	50	0	590	10	0	0	40	0	0	1,700	18,935
0	4	0	3	5	0	47	1	0	0	2	0	0	137	1,723
0	4	0	2	4	0	40	1	0	0	2	0	0	88	1,496
0	0	0	0	0	0	0	0	0	0	0	0	0	0	40
0.00	1.00	0.00	1.00	1.00	0.00	1.00	1.00	0.00	0.00	1.00	0.00	0.00	0.00	1.01
0	0	0	0	0	0	0	0	0	0	0	0	0	0	1,230
0	0	0	0	0	0	0	0	0	0	0	0	0	0	1,230
0	0	0	0	0	0	0	0	0	0	0	0	0	0	123
0	0	0	0	0	0	0	0	0	0	0	0	0	0	123
0	0	0	0	0	0	0	0	0	0	0	0	0	0	0
0.00	0.00	0.00	0.00	0.00	0.00	0.00	0.00	0.00	0.00	0.00	0.00	0.00	0.00	1.00
0	0	0	0	0	0	0	0	0	0	0	0	0	0	340
0	0	0	0	0	0	0	0	0	0	0	0	0	0	340
0	0	0	0	0	0	0	0	0	0	0	0	0	0	34
0	0	0	0	0	0	0	0	0	0	0	0	0	0	34
0	0	0	0	0	0	0	0	0	0	0	0	0	0	0
0.00	0.00	0.00	0.00	0.00	0.00	0.00	0.00	0.00	0.00	0.00	0.00	0.00	0.00	1.00
0	0	0	0	0	0	0	0	0	0	0	0	0	0	17
0	0	0	0	0	0	0	0	0	0	0	0	0	0	19
0	0	0	0	0	0	0	0	0	0	0	0	0	0	6
0	0	0	0	0	0	0	0	0	0	0	0	0	0	0
1.00	**	**	**	0.04	**	0.21	0.11	**	**	**	**	**	1.08	0.53
**	15.40	327.35	**	0.15	7.70	1.20	0.04	0.36	**	**	**	**	0.66	0.66
0	142	0	0	0	48	29	3	4	0	0	0	0	287	891
0	13	157	0	10	0	137	0	0	0	0	0	0	3	1,502

16. 薬 剤 部

(令和3年度実績)

16-1. 処方箋統計

取扱日数

外来(日) : 243

入院(日) : 365

院内処方箋			年間	1日平均
調剤	枚数	入院	133,784	367
		外来	4,359	18
		計	136,826	384
	件数	入院	237,618	651
		外来	9,312	38
		計	521,899	689
	剤数	入院	1,316,048	3,606
		外来	156,456	644
		計	1,572,532	4,249
注射	枚数	入院	204,291	560
		外来	4,774	20
		計	209,065	573
	件数	入院	211,519	580
		外来	4,774	20
		計	216,293	593
	剤数	入院	389,795	1,068
		外来	14,064	58
		計	403,859	1,106

院外処方箋	発行枚数(年間)	1日平均	発行率
	159,506	656	97.34%

調剤数算定方式	文部科学省方式
注射薬払出方式	個人別セット、定数配置、請求伝票

16-2. 麻薬処方箋枚数

区分	4月	5月	6月	7月	8月	9月
内・外用剤	113	189	138	132	224	151
注射剤	1,915	1,764	2,107	1,793	1,903	1,936

区分	10月	11月	12月	1月	2月	3月	合計
内・外用剤	159	156	151	155	143	150	1,861
注射剤	1,918	2,070	1,919	1,835	1,389	2,000	22,549

16-3. 無菌製剤処理料算定件数

	入院	外来	合計
処理料1(閉鎖式)	195 件	375 件	570 件
処理料1(その他)	3,242 件	9,854 件	13,096 件
処理料2	743 件	0 件	743 件

16-4. TDM実施件数

	4月	5月	6月	7月	8月	9月
実施件数	71	61	103	57	74	65

	10月	11月	12月	1月	2月	3月	合計
実施件数	80	57	78	102	76	59	883

16-5. 薬剤部取扱品目数

内用剤	638 件
外用剤	284 件
注射剤	630 件
合計	1,552 件

16-6. 外来がん患者指導実績

実施件数	2,380 件
がん患者指導管理料へ算定	1,543 件
連携充実加算算定	982 件

16-7. 薬剤管理指導料算定件数

	4月	5月	6月	7月	8月	9月
指導料1(380)	385	326	414	433	464	389
指導料2(325)	159	154	212	209	185	189
麻薬加算(50)	6	11	13	15	18	10
退院時(90)	6	5	10	12	4	8
保険点数合計	198,815	174,930	227,770	234,295	237,705	210,465

	10月	11月	12月	1月	2月	3月	年度合計
指導料1(380)	475	535	521	512	413	641	5,508 件
指導料2(325)	246	254	225	227	224	287	2,571 件
麻薬加算(50)	11	28	9	13	14	12	160 件
退院時(90)	7	20	25	24	27	41	189 件
保険点数合計	261,630	289,050	273,805	271,145	232,870	341,145	2,953,625

指導料1：特に安全管理が必要な医薬品(抗悪性腫瘍剤、免疫抑制剤など)が投薬または注射されている患者

指導料2：指導料1以外の患者

16-8. 院内製剤

区分	取扱品目	調製件数
内用剤	1 品目	30 件
外用剤	25 品目	3,967 件
注射剤	5 品目	111 件
試薬	4 品目	208 件
その他	3 品目	637 件
合計	38 品目	4,953 件

16-9. 実習生等受入実績

(1) 薬学部学生(病院実務実習)

受入期間	11 週間
受入人数(延べ)	17 名

16-10. 専門薬剤師等認定取得状況

資格等の名称	人数
日本医療薬学会 がん専門薬剤師	1 名
日本臨床腫瘍薬学会 外来がん治療認定薬剤師	6 名
日本緩和医療薬学会 緩和薬物療法認定薬剤師	2 名
日本化学療法学会 抗菌化学療法認定薬剤師	2 名
日本腎臓病薬物療法学会 腎臓病薬物療法認定薬剤師	2 名
日本糖尿病療養指導士認定機構 日本糖尿病療養指導士	3 名
日本静脈経腸栄養学会 NST専門療法士(薬剤師)	3 名
日本褥瘡学会 日本褥瘡学会認定師(薬剤師)	1 名
日本高血圧学会 日本循環器病予防学会 日本動脈硬化学会 日本心臓病学会 循環器病予防療養指導士	5 名
日本腎臓病協会 腎臓病療養指導士	3 名
日本臨床薬理学会 認定CRC	1 名
日本薬剤師研修センター 小児薬物療法認定薬剤師 研修認定薬剤師 認定実務実習指導薬剤師	1 名 18 名 6 名
日本病院薬剤師会 がん薬物療法認定薬剤師 感染制御専門薬剤師 感染制御認定薬剤師 病院薬学認定薬剤師 認定指導薬剤師	1 名 1 名 2 名 22 名 1 名
日本臨床救急医学会 救急認定薬剤師	2 名
日本麻酔科学会 周術期管理チーム薬剤師	3 名
厚生労働省DMAT事務局 日本DMAT隊員	1 名
日本災害医学会 災害医療認定薬剤師	1 名
日本災害医療薬剤師学会 災害医療支援薬剤師	1 名
日本アンチ・ドーピング機構 公認スポーツファーマシスト	1 名

17. リハビリテーション部

17-1. 理学療法部門・作業療法部門・言語療法部門

(1) 依頼元科別実施件数

(令和3年度)

入 院	理学療法(PT)				作業療法(OT)				言語療法(ST)			
	訓練室	ベッドサイド	合計	構成比(%)	訓練室	ベッドサイド	合計	構成比(%)	訓練室	ベッドサイド	合計	構成比(%)
高度救命救急センター	1,582	3,374	4,956	16.3	647	821	1,468	16.5	23	67	90	3.6
総合周産期母子医療センター(産)	43	33	76	0.2	0	0	0	0.0	0	0	0	0.0
総合周産期母子医療センター(新生児)	0	252	252	0.8	0	0	0	0.0	0	11	11	0.4
リウマチ膠原病センター(内)	453	99	552	1.8	218	7	225	2.5	4	30	34	1.4
リウマチ膠原病センター(整形)	635	34	669	2.2	366	3	369	4.1	0	0	0	0.0
炎症性腸疾患(IBD)センター	212	129	341	1.1	82	11	93	1.0	11	14	25	1.0
精神医療センター	880	851	1,731	5.7	383	233	616	6.9	63	102	165	6.6
心臓血管センター(内)	295	1,163	1,458	4.8	69	112	181	2.0	29	130	159	6.3
心臓血管センター(外)	800	1,508	2,308	7.6	498	232	730	8.2	55	210	265	10.5
消化器病センター(内)	428	266	694	2.3	10	87	97	1.1	14	94	108	4.3
消化器病センター(外)	2,123	563	2,686	8.8	55	29	84	0.9	74	100	174	6.9
呼吸器病センター(内)	873	1,104	1,977	6.5	193	111	304	3.4	76	249	325	12.9
呼吸器病センター(外)	67	9	76	0.2	10	0	10	0.1	0	0	0	0.0
小児総合医療センター	49	571	620	2.0	16	94	110	1.2	0	13	13	0.5
総合診療科	0	0	0	0.0	0	0	0	0.0	0	0	0	0.0
血液内科	670	1,058	1,728	5.7	225	373	598	6.7	16	44	60	2.4
腎臓・高血圧内科	605	125	730	2.4	169	21	190	2.1	19	23	42	1.7
内分泌・糖尿病内科	48	11	59	0.2	7	0	7	0.1	5	4	9	0.4
神経内科	1,402	783	2,185	7.2	1,181	312	1,493	16.7	305	231	536	21.3
乳腺・甲状腺外科(乳)	52	54	106	0.3	620	39	659	7.4	0	15	15	0.6
乳腺・甲状腺外科(甲)	32	0	32	0.1	0	0	0	0.0	10	2	12	0.5
整形外科	3,935	268	4,203	13.8	526	39	565	6.3	14	19	33	1.3
皮膚科	46	40	86	0.3	12	0	12	0.1	4	15	19	0.8
泌尿器・腎移植科	436	500	936	3.1	89	67	156	1.7	9	51	60	2.4
婦人科	107	21	128	0.4	3	0	3	0.0	0	8	8	0.3
眼科	0	0	0	0.0	0	0	0	0.0	0	0	0	0.0
耳鼻咽喉科	544	170	714	2.3	216	18	234	2.6	44	33	77	3.1
放射線科	0	0	0	0.0	0	0	0	0.0	0	0	0	0.0
歯科・口腔外科・矯正歯科	120	23	143	0.5	41	2	43	0.5	10	5	15	0.6
麻酔科	0	0	0	0.0	0	0	0	0.0	0	0	0	0.0
脳神経外科	493	271	764	2.5	413	147	560	6.3	161	100	261	10.4
リハビリテーション科	30	2	32	0.1	16	2	18	0.2	0	0	0	0.0
形成外科	135	61	196	0.6	57	38	95	1.1	3	2	5	0.2
合計	17,095	13,343	30,438	100	6,122	2,798	8,920	100	949	1,572	2,521	100
外 来	理学療法(PT)				作業療法(OT)				言語療法(ST)			
リハビリテーション科	474				515				0			

(2) 診療報酬別実施患者数・単位数

(令和3年度)

入院		理学療法(PT)				作業療法(OT)				言語療法(ST)			
		訓練室	ベッドサイド	外来	総数	訓練室	ベッドサイド	外来	総数	訓練室	ベッドサイド	外来	総数
脳血	(患者数)	3,979	3,942	147	8,068	3,002	1,557	135	4,694	684	716	4	1,404
	(単位数)	7,116	4,191	290	11,597	5,650	1,756	255	7,661	1,037	792	8	1,837
廃用	(患者数)	2,270	1,980	5	4,255	435	304	0	739	77	257	0	334
	(単位数)	3,655	2,087	10	5,752	812	330	0	1,142	93	294	0	387
運動	(患者数)	6,610	1,761	218	8,589	2,151	340	723	3,214	0	0	0	0
	(単位数)	13,381	1,866	429	15,676	3,456	371	1,130	4,957	0	0	0	0
呼吸	(患者数)	2,024	3,071	138	5,233	173	323	5	501	125	557	0	682
	(単位数)	3,366	3,249	276	6,891	299	338	10	647	166	627	0	793
血心管大	(患者数)	52	1,376	0	1,428	0	0	0	0	0	0	0	0
	(単位数)	80	1,513	0	1,593	0	0	0	0	0	0	0	0
がん	(患者数)	2,160	1,213	0	3,373	361	274	0	635	63	42	0	105
	(単位数)	3,416	1,277	0	4,693	631	278	0	909	67	43	0	110
合計	(患者数)	17,095	13,343	508	30,946	6,122	2,798	863	9,783	949	1,572	4	2,525
	(単位数)	31,014	14,183	1,005	46,202	10,848	3,073	1,395	15,316	1,363	1,756	8	3,127

(3) 摂食機能療法の実施状況

訓練室	ベッドサイド	外来	総数
4件	135件	0件	139件

(4) 糖尿病教育入院実施状況

訓練室
8人

(5) 心臓リハビリテーション実施状況 (心臓血管センター内実施)

	入院	外来	総計
患者数	4,969	1,401	6,370
単位数	7,874単位	4,184単位	12,058単位

17-2. 耳鼻咽喉科（言語聴覚療法）

診療報酬別区分実績（実施単位数）

（令和3年度）

診療報酬区分	4月	5月	6月	7月	8月	9月	10月	11月	12月	1月	2月	3月	合計
脳血管疾患等リハビリテーション料（Ⅰ）合計	171	175	214	212	253	209	203	221	215	200	180	266	2,519
摂食機能療法 合計	1	0	0	0	0	0	0	2	1	0	1	0	5

診療報酬別区分実績（実施延べ患者数）

（令和3年度）

診療報酬区分	4月	5月	6月	7月	8月	9月	10月	11月	12月	1月	2月	3月	合計
(1)聴覚・平衡機能検査 小計	171	151	187	208	227	225	236	179	216	141	144	227	2,312
標準純音聴力検査	79	71	95	98	111	114	102	87	105	70	67	121	1,120
簡易聴力検査(気導)	17	7	11	15	24	15	17	16	11	13	6	18	170
簡易聴力検査(その他)	1	0	2	1	1	2	3	0	3	0	1	3	17
遊戯聴力検査	17	17	20	20	23	17	17	15	26	15	19	21	227
標準語音聴力検査	2	2	2	1	0	2	1	1	4	0	0	0	15
自記オージオメトリー	0	0	0	0	1	0	0	0	0	0	0	0	1
内耳機能検査	0	0	0	0	0	0	0	0	0	0	0	0	0
中耳機能検査	0	0	0	0	0	0	1	0	1	1	0	0	3
チンパノメトリー	16	16	17	20	22	20	25	15	20	7	16	16	210
耳小骨筋反射検査	4	5	7	6	6	7	10	2	3	1	4	4	59
耳管機能測定装置を用いた耳管機能測定	3	2	2	3	4	3	7	4	6	7	4	4	49
耳音響放射検査(その他の場合)	1	4	6	5	3	3	0	2	0	1	1	3	29
聴性定常反応検査(ASSR)	3	2	3	2	2	2	2	4	1	1	1	0	23
補聴器適合検査(1回目)	1	1	0	1	2	2	2	0	0	0	2	1	12
補聴器適合検査(2回目)	11	6	5	10	12	12	15	11	9	9	6	14	120
耳鳴検査	1	1	0	1	2	4	6	1	2	2	3	3	26
ことばのききとり検査	9	5	5	9	4	6	8	5	9	6	6	11	83
重心動揺計	3	6	6	8	5	8	10	8	8	4	4	4	74
標準検査(平衡機能検査)	3	6	6	8	5	8	10	8	8	4	4	4	74
(2) 音声機能検査 小計	7	14	11	13	8	7	6	4	8	5	5	8	96
合 計(延べ患者数)	178	165	198	221	235	232	242	183	224	146	149	235	2,408

18 内 視 鏡 部

内視鏡部取扱件数

(令和3年度)

			4月	5月	6月	7月	8月	9月	10月	11月	12月	1月	2月	3月	合計
内視鏡室取扱件数	上部消化管	患者数	536	444	609	590	546	521	565	554	598	515	427	571	6,476
	下部消化管	患者数	302	271	351	329	328	303	344	360	349	321	241	317	3,816
	合計	患者数	838	715	960	919	874	824	909	914	947	836	668	888	10,292

年度別取扱件数

年度	上部消化管	下部消化管	合計
令和3年度	6,476	3,816	10,292
令和2年度	6,364	3,717	10,081
平成31年/令和元年度	6,977	3,889	10,866
平成30年度	6,693	3,284	9,977
平成29年度	6,399	3,494	3,494
平成28年度	5,909	3,635	3,635
平成27年度	5,951	3,335	3,335
平成26年度	6,206	2,897	2,897
平成25年度	5,570	2,444	2,444
平成24年度	5,399	2,547	2,547
平成23年度	5,409	2,590	2,590
平成22年度	5,264	2,424	2,424
平成21年度	5,384	2,410	2,410

年度別取扱件数

■ 上部消化管 □ 下部消化管

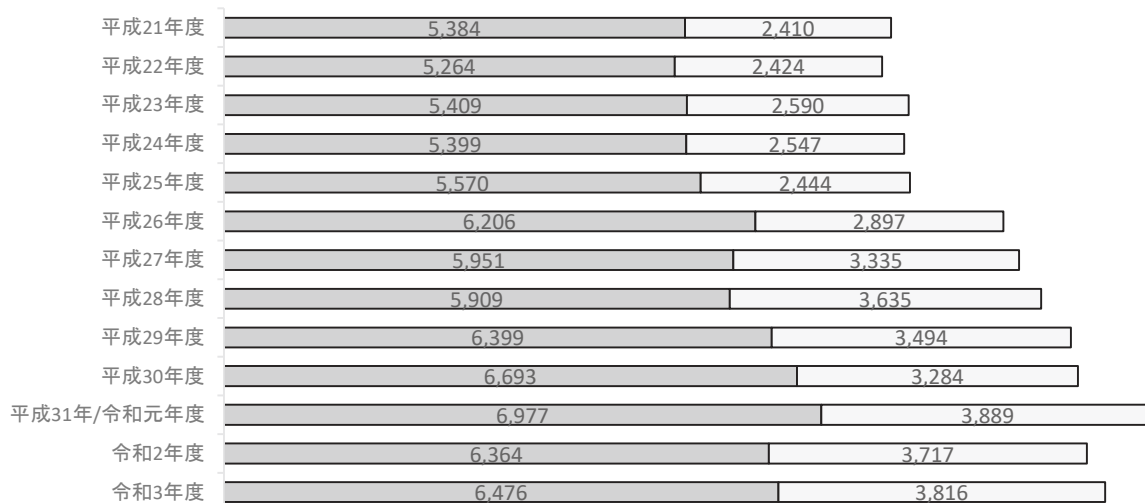

19 血液浄化療法部

治療別件数表

(令和3年度)

診療科	HD 血液透析	ECUM 限外濾過	LCAP 白血球 除去	GCAP 顆粒球 吸着	PE 単純血漿 交換	DFPP 二重膜濾過 血漿交換	IAPP 免疫 吸着	LDL 吸着	エンド トキシン 吸着	その他 腹膜透析 酵素補充	診療科 合計
高度救命救急センター	40	0	0	0	0	0	0	0	0	0	40
総合周産期 母子医療センター	82	0	0	10	0	0	0	0	0	0	92
リウマチ膠原病センター(内)	0	0	0	0	0	0	0	0	0	0	0
精神医療センター	29	0	0	0	0	0	0	0	0	0	29
心臓血管センター(内)	337	4	0	0	0	0	0	4	0	0	345
心臓血管センター(外)	381	3	0	0	0	0	0	0	0	0	384
消化器病センター(内)	160	4	0	0	0	0	0	0	0	0	164
消化器病センター(外)	53	1	0	0	0	0	0	0	0	0	54
炎症性腸疾患 IBDセンター	55	0	0	29	0	0	0	0	0	0	84
血液内科	31	0	0	0	8	0	0	0	0	0	39
呼吸器病センター(内)	64	0	0	0	0	0	0	0	0	0	64
呼吸器病センター(外)	8	0	0	0	0	0	0	0	0	0	8
腎臓・高血圧内科	847	45	0	0	14	0	0	5	0	0	911
内分泌・糖尿病内科	12	0	0	0	0	0	0	0	0	0	12
脳神経内科	47	0	0	0	11	4	7	0	0	9	78
小児総合医療センター	0	0	0	0	0	0	0	0	0	0	0
生殖医療センター(泌)	1	0	0	0	0	0	0	0	0	0	1
乳腺・甲状腺外科(甲)	3	0	0	0	0	0	0	0	0	0	3
乳腺・甲状腺外科(乳)	1	0	0	0	0	0	0	0	0	0	1
整形外科	119	0	0	0	0	0	0	0	0	0	119
皮膚科	25	0	0	0	4	0	0	0	0	0	29
泌尿器・腎移植科	218	5	0	0	0	25	0	0	0	0	248
婦人科	6	0	0	0	0	0	0	0	0	0	6
眼科	51	0	0	0	0	0	0	0	0	0	51
耳鼻咽喉科	21	0	0	0	0	0	0	0	0	0	21
歯科・口腔外科・矯正歯科	0	0	0	0	0	0	0	0	0	0	0
脳神経外科	22	0	0	0	0	0	0	0	0	0	22
形成外科	89	0	0	0	0	0	0	0	0	1	90
その他 (腎臓・高血圧内科外来)	1,161	0	0	49	0	0	0	0	0	153	1,363
合計	3,863	62	0	88	37	29	7	9	0	163	4,258

※ICU, HCU, CCU他出張透析含めず。

20. 化学療法部

外来化学療法室 診療科別件数

(令和3年度)

	4月	5月	6月	7月	8月	9月	10月	11月	12月	1月	2月	3月	合計
血液内科	85	92	80	104	105	104	129	129	147	160	158	163	1,456
呼吸器病センター	137	131	120	159	122	122	120	125	132	136	124	149	1,577
乳腺・甲状腺外科	178	145	162	149	141	134	173	149	138	124	131	157	1,781
消化器病センター内科	136	131	148	150	168	146	130	139	151	153	128	166	1,746
消化器病センター外科	273	259	298	273	316	297	286	306	310	316	306	369	3,609
泌尿器・腎移植科	41	36	43	45	46	42	44	48	42	38	36	44	505
婦人科	36	30	32	37	41	38	31	38	37	30	31	43	424
耳鼻咽喉科	35	35	35	41	36	28	36	29	26	28	32	23	384
脳神経外科	4	4	5	8	5	7	8	6	6	7	8	10	78
歯科・口腔外科・矯正歯科	0	0	0	0	0	3	3	2	3	1	4	0	16
その他	0	0	0	0	0	0	0	0	0	0	0	1	1
月毎合計	925	863	923	966	980	921	960	971	992	993	958	1,125	11,577
稼働日	21	18	22	20	21	20	21	20	20	19	18	22	242
1日平均(件)	44.0	47.9	42.0	48.3	46.7	46.1	45.7	48.6	49.6	52.3	53.2	51.1	47.8

21. 緩和ケア部

緩和ケアチーム実績 (令和3年度)

(1) 診療科別実績(外来、入院)

診療科	件数
心臓血管センター	4
消化器病センター	88
炎症性腸疾患IBDセンター	1
呼吸器病センター	44
血液内科	16
腎臓・高血圧内科	3
乳腺・甲状腺外科	14
整形外科	3
泌尿器・腎移植科	52
婦人科	27
耳鼻咽喉科	17
形成外科	1
歯科・口腔外科・矯正歯科	4
計	274

(2) 病棟別実績(入院のみ)

病棟	件数
8 - 1 病棟	6
8 - 2 病棟	0
C C U	1
9 - 1 病棟	14
10 - 1 病棟	44
11 - 1 病棟	12
11 - 2 病棟	36
12 - 1 病棟	11
12 - 2 病棟	34
13 - 2 病棟	19
無菌室	0
14階病棟	6
特別室	9
その他	9
計	201

22. 患者総合サポートセンター

22-1. ソーシャルワーカー業務

患者・家族が抱える経済的問題や心理社会的問題、療養上の問題に対して、社会福祉の立場から相談支援や関係機関の調整、社会福祉制度の活用等を行うことで、問題や課題の解消を図る。

(1) 個別支援業務

療養生活上の問題や退院後の不安などの様々な問題に対して、面接や電話などによる相談支援を行っている。また、必要に応じて、地域の関係機関や他医療機関との連携を図り、支援を行っている。

< 相談件数 >

ア 相談件数

	新規	継続	総数
令和3年度	4,673	16,571	21,244

イ 援助方法内訳(延べ件数)

援助方法	面接	電話	カンファレンス	文書	訪問	合計
回数	13,947	33,213	630	2,994	21	50,805

ウ 援助内容別の相談件数(延べ件数)

	件数	構成比	援助内容
転院調整	8,574	21.3%	回復期リハビリ、長期療養、ターミナルケアの目的に関する転院調整など
療養上の問題	20,185	50.1%	療養上の環境調整
在宅調整	5,129	12.7%	介護保険や障害者自立支援法における在宅サービス導入調整など
経済問題	1,952	4.9%	医療費、生活費など経済的な相談、障害者手帳などの申請、制度利用など
入院相談	997	2.5%	精神科入院相談、外来患者の他院への入院相談・調整
権利擁護	698	1.7%	虐待等の権利擁護に関するもの
受診相談	497	1.2%	関係機関や患者・家族からの受診に関する相談調整など
日常生活問題	482	1.2%	入院生活上に発生する諸問題(必要物品の調整や手続き代行)への調整など
家族問題	1,109	2.8%	患者家族に関する支援、家族の介護や育児等に関する相談など
就労問題	128	0.3%	地域作業所、ハローワークなどへの就労に関する相談、復職に関する相談など
心理的相談	313	0.8%	病気や障害の受容に関する心理的支援、心理・情緒の安定を図るための支援
教育問題	134	0.3%	就学および復学などに伴う教育機関や児童相談所との連絡調整など
住宅問題	90	0.2%	住所不定により退院先が無い、住居確保が必要な相談など
計	40,288	100.0%	

*構成比は小数点第2位を四捨五入

エ 診療科別の相談件数

診療科	件数	構成比	診療科	件数	構成比
精神医療センター	4,288	20.2%	婦人科	189	0.9%
高度救命救急センター	2,447	11.6%	腎臓・高血圧内科	559	2.6%
心臓血管センター	2,659	12.6%	血液内科	286	1.4%
神経内科	887	4.2%	炎症性腸疾患(IBD)センター	194	0.9%
呼吸器病センター	1,997	9.4%	形成外科	187	0.9%
総合周産期母子医療センター	1,275	6.0%	内分泌・糖尿内科	152	0.7%
整形外科	1,716	8.1%	皮膚科	60	0.3%
消化器病センター	1,744	8.2%	乳腺・甲状腺外科	152	0.7%
脳神経外科	571	2.7%	眼科	46	0.2%
泌尿器・腎移植科	570	2.7%	リハビリテーション科	10	0.0%
リウマチ膠原病センター	186	0.9%	歯科・口腔外科・矯正歯科	42	0.2%
耳鼻咽喉科	281	1.3%	ER	55	0.3%
小児総合医療センター	616	2.9%	その他	16	0.1%
小計	19,237	90.8%	合計	21,185	100.0%

* 構成比は小数点第2位を四捨五入

オ ソーシャルワーカーによる退院支援患者数(実人数)

転帰	患者数	構成比
自宅退院 ※介護保険等の在宅療養	429	33.1%
他院へ転院 ※療養、リハビリ、緩和ケアの転院調整	768	59.2%
施設入所(児童)	2	3.6%
施設入所(障害)	3	
施設入所(高齢)	42	
死亡退院 ※調整中の死亡退院	53	4.1%
計	1,297	100.0%

* 令和3年4月1日～令和4年3月31日に、MSWが退院支援に介入した患者数

(2) 地域貢献及び関連業務

ア 院外会議・連絡会への参加

<在宅医療・地域医療>

- ◆南区在宅療養支援ネットワーク会 ◆南区医師会在宅医療拠点／在宅医療相談室事例検討会
- ◆横浜市児童虐待防止医療ネットワーク(YMN)情報交換会／標準化部会
- ◆横浜市メディカルショートステイ調整委員・実務者委員合同会議
- ◆南区高齢者虐待防止事業連絡会 ◆南区認知症初期集中支援チーム区域検討会
- ◆近隣医療機関とのオンライン連携会

<精神医療>

- ◆南区自立支援協議会精神部会
- ◆横浜市精神障害にも対応した地域包括ケアシステムの構築に関わる説明会

<その他>

- ◆附属病院とのオンライン連絡会 ◆病院臨床倫理委員会連携会議
- ◆病院臨床倫理委員会コンソーシアム

イ 研修・学会等への参加

<研修>

- ◆キャリアデザイン研修 ◆ステップアップカレッジ「ファシリテーション入門」「資料作成力」研修
- ◆実習指導者養成教育(社会福祉) ◆業務改善研修 ◆基幹研修 I (医療ソーシャルワーカー)
- ◆DPA 技能維持研修 ◆人生の最終段階における意思決定支援研修会
- ◆日本子ども虐待防止学会第 27 回学術集会かながわ大会 ◆虐待対応研修
- ◆第 10 回神奈川県児童青年期精神科入院医療を考える会
- ◆地域医療研修会「アルコール使用障害と回復」 ◆在宅療養支援診療所への実習

ウ 地域貢献・社会貢献

- ◆がん相談特設窓口 ◆さくらサロン(オンラインがんサロン) ◆市民医療講座「減酒外来」
- ◆神奈川県医療ソーシャルワーカー協会 医療福祉講座 座長／「新人研修」協力員
- ◆日本医療ソーシャルワーカー協会
「フレッシュ MSW1 日研修」講師／入退院支援専門ソーシャルワーク研修 ファシリテーター
「基幹研修 I」講師／面接技術～ソリューション・フォーカスト・アプローチ～ 講師
- ◆社会福祉士実習受入
- ◆明治学院大学 非常勤講師

エ 院内の各種委員会・会議・勉強会等への参加

- ◆緩和ケア委員会 ◆がん相談支援センター運営会議
- ◆肝疾患コーディネーター研修 ◆肝疾患医療センター会議
- ◆患者人権擁護委員会 (子どもを守る会／成人を守る会)定例会／臨時会 ※事務局
- ◆臨床倫理コンサルテーションミーティング ◆離院・離棟対応検討会
- ◆R3 年度個人情報の取扱いに関する自主点検 ◆院内通訳会議
- ◆災害対策訓練 ◆チーム STEPPS

22-2. 共同利用制度登録・利用状況

共同利用制度…病院の施設又は医療設備を、地域の医療従事者の診療、研究又は研修のために開放し、共同で利用する制度です。

共同利用制度登録状況（令和3年度）

（令和4年3月31日現在）

		南区	西区	中区	港南区	磯子区	金沢区	栄区	その他	計
医科	診療所数	63	29	67	38	33	15	5	64	314
	医師数	89	42	99	43	42	21	5	79	420
歯科	診療所数	20	6	20	9	11	8	2	6	82
	歯科医師数	28	13	23	12	16	9	2	6	109
薬局	薬局数	19	2	19	5	2	0	1	1	49

上記は共同利用制度に登録している医療機関、登録医の実績です。

共同利用制度利用状況（令和3年度）

（単位：人）

	4月	5月	6月	7月	8月	9月	10月	11月	12月	1月	2月	3月	計	月平均
CT	4	3	3	2	3	1	2	4	4	4	2	2	34	2.8
MR	1	1	0	0	1	1	1	0	0	0	1	0	6	0.5
RI	1	1	1	0	0	1	2	1	0	0	1	1	9	0.8
その他	6	2	2	5	4	4	7	3	7	5	3	2	50	4.2
計	12	7	6	7	8	7	12	8	11	9	7	5	99	8.3

上記は共同利用制度の登録医からの依頼により実施したCT等の検査実績です。

22-3. セカンドオピニオン実績

（令和3年度）

診療科	件数
消化器病センター外科	15
消化器病センター内科	2
心臓血管センター 外科	1
心臓血管センター 内科	4
呼吸器病センター内科	4
炎症性腸疾患IBDセンター内科	3
炎症性腸疾患IBDセンター外科	1
リウマチ・膠原病センター内科	2
生殖医療センター	1
精神医療センター	1
泌尿器・腎移植科	7
乳腺・甲状腺外科(乳)	5
乳腺・甲状腺外科(甲)	2
整形外科	5
脳神経外科	2
血液内科	2
耳鼻咽喉科	2
婦人科	2
形成外科	1
皮膚科	1
脳神経内科	2
ペインクリニック内科	1
合計	66

22-4. もの忘れ外来実績

（令和3年度）

診療科	件数
神経内科	16
合計	16

22-5. 入退院支援看護師の活動実績（令和3年度）

※PFM(Patient Flow Management)の推進として、入院前から退院支援が必要な患者のスクリーニングを実施し、退院支援看護師や専門・認定看護師および医療ソーシャルワーカーと連携しながら、入院後早期の退院支援に繋げている。

(1) 入院センター診療科別対応件数

診療科	患者数	構成比
消化器病センター	1,829人	24.9%
神経内科	139人	1.9%
呼吸器病センター	364人	5.0%
総合周産期母子医療センター	638人	8.7%
小児総合医療センター	0人	0.0%
泌尿器科・腎移植科	509人	6.9%
乳腺甲状腺外科	309人	4.2%
心臓血管センター	845人	11.5%
耳鼻咽喉科	300人	4.1%
皮膚科	122人	1.7%
歯科・口腔外科・矯正歯科	83人	1.1%
生殖医療センター	138人	1.9%
整形外科	377人	5.1%

診療科	患者数	構成比
リウマチ膠原病センター	84人	1.1%
精神医療センター	0人	0.0%
血液内科	123人	1.7%
形成外科	147人	2.0%
高度救命救急センター	5人	0.1%
内分泌・糖尿病内科	181人	2.5%
婦人科	540人	7.4%
脳神経外科	119人	1.6%
炎症性腸疾患センター	84人	1.1%
腎臓・高血圧内科	164人	2.2%
眼科	244人	3.3%
合計	7,344人	100%

(2) 退院支援診療科別対応件数

診療科	患者数	構成比
消化器病センター	182人	25.5%
神経内科	27人	3.8%
呼吸器病センター	81人	11.4%
総合周産期母子医療センター	26人	3.6%
小児総合医療センター	26人	3.6%
泌尿器科・腎移植科	80人	11.2%
乳腺甲状腺外科	25人	3.5%
心臓血管センター	51人	7.2%
耳鼻咽喉科	47人	6.6%
皮膚科	8人	1.1%
歯科・口腔外科・矯正歯科	2人	0.3%
整形外科	16人	2.2%

診療科	患者数	構成比
リウマチ膠原病センター	8人	1.1%
精神医療センター	0人	0.0%
血液内科	38人	5.3%
形成外科	6人	0.8%
高度救命救急センター	2人	0.3%
内分泌・糖尿病内科	9人	1.3%
婦人科	23人	3.2%
脳神経外科	1人	0.1%
炎症性腸疾患センター	9人	1.3%
腎臓・高血圧内科	29人	4.1%
眼科	17人	2.4%
合計	713人	100%

(3) 主な転帰先件数

転帰	患者数	構成比
在宅	620件	87.2%
施設(高齢者)	13件	1.8%
転院	47件	6.6%
その他	31件	4.4%
合計	711件	100%

22-6. 地域医療連携研修会 実績 (各診療科)

(令和3年度)

	日時	テーマ	講師	参加人数
第1回	5/13(木) 18:30～20:00	皮膚疾患研究会 症例検討会	皮膚科 部長・講師 池田 信昭 等	81人
第2回	5/26(水) 19:00～20:15	第10回南横浜産婦人科病診連携会 【一般演題】 「悪性腫瘍の低侵襲手術～子宮体癌の腹腔鏡手術を中心 に～」 「良性疾患の低侵襲手術～子宮筋腫を中心 に～」 【特別講演】 「思春期におけるエストロゲン補充療法の骨質への影響」	婦人科 部長代理/講師 最上 多恵 婦人科 助教 浅野 涼子 婦人科 助教 齊藤 真	39人
第3回	5/27(木) 19:20～20:45	第5回南横浜整形リウマチ懇話会 【特別講演】 「整形外科現場で行う新型コロナウイルス感染症対策 ～変形性股関節症と大腿骨近位部骨折への対応～」	神奈川県立足柄上病院 病院長 牧田 浩行 先生	46人
第4回	6/16(水) 17:45～18:45	CPC(臨床病理検討会) 「長期経過で多彩な症状を呈した腓神経内分秘腫瘍の一例」	消化器病センター内科 西村 正基 放射線部 三橋 耕平 病理診断科 田中 玲子	30人
第5回	6/17(木) 19:20～20:30	第53回横浜ベイエリアハートセミナー 【ケースカンファランス】 「非心臓手術の周術期に胸痛を認めた狭心症患者の一例」 【ショートレクチャー】 「冠動脈ステント留置後の抗血栓療法について理解する」	心臓血管センター 堤 勝彦 藤沢市民病院 循環器内科 診療科部長 塚原 健吾 先生	31人
第6回	7/1(木) 18:30～20:00	皮膚疾患研究会 症例検討会	皮膚科 部長・講師 池田 信昭 等	80人
第7回	8/5(木) 19:15～21:00	第14回内分泌・糖尿病内科 病診連携の会 「反回神経麻痺を合併した甲状腺クリーゼについて」 「栄養バランスを整えるための『あと一品』」 【特別講演】 「高齢者糖尿病診療のトピックス:治療ガイド改訂を中心に」	内分泌・糖尿病内科 赤松 遼一 栄養部 井上 明子 東京医科大学 糖尿病・代謝・内分泌内科学分野 主任教授 鈴木 亮 先生	31人
第8回	8/19(木) 19:00～20:10	腎臓・高血圧内科 地域医療連携研修会 【一般演題】 「原発性アルドステロン症とメタボリックシンドローム」 【特別講演】 「ADPKDの診療とトルパブタン導入の実際」	腎臓・高血圧内科 土師 達也 腎臓・高血圧内科 助教 大城 由紀	30人
第9回	8/29(日) 10:00～12:30	医療従事者のための慢性痛セルフマネジメントオンライン講 座	日本慢性疾患セルフマネジメント協会理事長 四天王寺大学看護学部長 岡谷恵子 先生 八千代病院痛みセンター長 精神科医局長 平林万紀彦 先生	176人
第10回	9/2(木) 18:30～20:00	皮膚疾患研究会 症例検討会	皮膚科 部長・講師 池田 信昭 等	76人
第11回	9/8(水) 18:30～19:30	地域連携会 ～がんゲノム医療～ 【講演①】 「肺癌臨床におけるがんゲノム医療」 【講演②】 「がんゲノムプロファイリング検査の現状と、胆膵癌に対する ゲノム診療の取り組み」	呼吸器病センター内科 講師 山本 昌樹 がんゲノム診療科 消化器病センター内科 助教 杉森 慎	62人
第12回	9/15(水) 17:45～18:45	CPC(臨床病理検討会) 「診断確定後1か月余りで死亡した皮膚筋炎の一例」	リウマチ膠原病センター内科 鈴木 直樹 放射線部 麻生 真二郎 病理診断科 稲山 嘉明	22人
第13回	10/5(火) 18:20～19:50	【特別講演】 「がん治療に携わる医療者・がん患者の災害対策」	東京医科歯科大学大学院保険衛生学研究科 看護先進化学専攻 災害・クリティカルケア看護学分野 共同災害看護学専攻 准教授 今津 陽子 先生	51人
第14回	10/18(月) 18:50～20:00	消化器病センター 地域医療連携研修会 肝疾患医療従事者研修会 【特別講演】 「肝細胞癌における最新治療の分かり易いお話し;免疫複合 治療の可能性」	肝疾患医療センター長 中馬 誠	18人
第15回	10/21(木) 19:20～20:30	第54回横浜ベイエリアハートセミナー 【ケースカンファランス】 「コロナウイルスワクチン後の心筋炎症例」 【スペシャルレクチャー】 「心筋梗塞症の診療の変遷と今後の課題」	心臓血管センター 金 侑講 市立柏原病院 循環器内科 土師 一夫 先生	51人
第16回	11/4(木) 18:30～20:00	皮膚疾患研究会 症例検討会	皮膚科 部長・講師 池田 信昭 等	82人
第17回	11/9(火) 18:50～20:00	第6回南横浜整形リウマチ懇話会 【症例検討】 「発症早期の化膿性脊髄炎におけるCT骨破壊で評価した保 存治療の成否について」 「コロナ禍における病診連携の現状と課題」 【ミニレクチャー】 「膝関節周囲骨切り術の長期成績向上を目指した取り組み について」	整形外科 指導診療医 井上 徹彦 リウマチ膠原病センター 助教 針金 健吾 整形外科 助教 高川 修	39人

	日時	テーマ	講師	参加人数
第18回	11/24(水) 19:00～20:15	第11回南横浜産婦人科病診連携会 【第1演題】 「コロナ禍の婦人科がん診療～第一波,不安・抑うつスコアから見えたこと～」 【第2演題】 「当院のコロナに対する取り組み」	婦人科 部長代理/講師 最上 多恵 病院長 榑原 秀也 総合周産期母子医療センター 講師 小畑 聡一郎	33人
第19回	12/2(木) 19:00～20:00	呼吸器病センター 地域医療連携研修会 【講演①】 「かながわ緊急酸素投与センターの軌跡」 【講演②】 「進行肺癌に対する薬物療法の現状」 【講演③】 「呼吸器外科手術～最新の話～」	横浜掖済会病院 内科 部長 長倉 秀幸 先生 呼吸器病センター内科 助教 増本 菜美 呼吸器病センター外科 担当部長 禹 哲漢	38人
第20回	12/12(日) 10:00～12:00	慢性疼痛診療 オンライン研修会	ペインクリニック内科 部長 北原 雅樹	36人
第21回	12/15(水) 17:45～18:45	CPC(臨床病理検討会) 「肺小細胞癌治療後に新規肺陰影が出現・増悪した1例」	呼吸器病センター内科 廣 俊太郎 放射線部 山口 唯史 放射線治療科 繁永 大輔 病理診断科 笹原 有紀子	15人
第22回	1/6(木) 18:30～20:00	皮膚疾患研究会 症例検討会	皮膚科 部長・講師 池田 信昭 等	75人
第23回	1/27(木) 18:50～20:00	精神医療センター 地域医療連携研修会 「総合病院のアルコール依存症治療の早期介入」 「アルコール依存症からの回復」	沼津中央病院 医師 野口信彦 先生 特定非営利活動法人 横浜マックデイケアセンター 統括責任者・施設長、サービス管理責任者:小林 洋 氏	28人
第24回	2/15(火) 18:50～20:00	第7回 南横浜整形リウマチ懇話会 「御紹介頂いた膝関節症例」 「整形外科外傷update～高度救命救急センターの高エネルギー外傷から高齢者の低エネルギー外傷まで～」	整形外科 指導診療医 本田 秀樹 高度救命救急センター 助教 松本 匡洋	30人
第25回	2/16(水) 17:45～18:45	CPC(臨床病理検討会) 「新型コロナウイルス2回目接種3日後に心室細動で死亡した1例」	高度救命救急センター 山本 翔太 心臓血管センター内科 金 侑濤、松澤 泰志 病理診断科 田中 玲子	18人
第26回	2/17(木) 18:50～20:00	消化器病センター 地域医療連携研修会 肝疾患医療従事者研修会 「microbiotaを考慮した肝硬変マネジメント～肝性脳症の話～」	学校法人北里研究所 北里大学医学部 消化器内科学 講師 魚嶋 晴紀 先生	20人
第27回	2/17(木) 19:20～20:30	第55回横浜ベイエリアハートセミナー 「不整脈誘発心筋症に対してカテーテルアブレーション治療を行った例」 「クリニックでの不整脈管理」	心臓血管センター 内科 堤 勝彦 グッドハート 松本 克己 先生	38人
第28回	3/3(木) 18:30～20:00	皮膚疾患研究会 症例検討会	皮膚科 部長・講師 池田 信昭 等	99人
合計				1,375人

22-7. 地域医療連携研修会 実績（薬剤部）

（令和3年度）

	日時	テーマ	講師	参加者数
第1回	5/27（木） 19:00～20:30	①肺がんの疾患・病態、検査から診断まで ②肺がんの治療	①神奈川県立循環器呼吸器病センター 呼吸器内科 室橋 光太先生 ②神奈川県立循環器呼吸器病センター 呼吸器内科 山谷 昂史先生	48人 （院内8人、院外40人）
第2回	6/30（水） 19:00～20:30	腸がん診療～知っておくべきこと～	横浜市立大学附属市民総合医療センター 消化器病センター 外科 助教 諏訪 雄亮先生	99人 （院内7人、院外92人）
第3回	9/9（木） 19:00～20:30	個別指導概要とチェックポイント	ハイブリッジ株式会社 東京営業所 インストラクター 伊藤 梨紗	27人 （院内0人、院外27人）
第4回	10/11（月） 19:00～20:30	血液悪性疾患に対する経口治療薬の進歩	横浜市立大学附属市民総合医療センター 血液内科 部長 藤澤 信 先生	36人 （院内4人、院外32人）
第5回	12/10（金） 19:00～20:30	行政に寄せられた薬局に対する意見・苦情、注意事項等	南区福祉保健センター生活衛生課 石川 芳江 先生	32人 （院内0人、院外32人）
第6回	12/16（木） 19:00～20:30	当センター院外処方せんに記載されている検査値の解説 ストマケア	横浜市立大学附属市民総合医療センター 薬剤部 近藤 潤一 横浜市立大学附属市民総合医療センター 看護部 皮膚排泄ケア認定看護師 興石香織 先生	46人 （院内5人、院外41人）
第7回	3/1（火） 19:00～20:30	季節性アレルギー性鼻炎 ～漢方医学的対応の実際と関連方剤～	小菅医院 副院長 草鹿 宗隆先生	34人 （院内3人、院外31人）
第8回	3/29（火） 19:00～20:30	成人血友病について	横浜市立大学医学部 血液・免疫・感染症内科学 講師 松本 憲二 先生	22人 （院内2人、院外20人）
合計				344人 （院内29人、院外315人）

22-8. 地域医療連携研修会 実績（看護部）

（令和3年度）

	日時	テーマ	講師（敬称略）	参加者数
第1回	8/4（水） 17:30～18:30	フィジカルアセスメントⅡ （オープンセミナーZoom） ①循環不全	慢性心不全看護認定看護師 長根 真由美	17人 （院内16人、院外1人）
第2回	9/8（水） 17:30～18:30	フィジカルアセスメントⅡ （オープンセミナーZoom） ②呼吸不全	集中ケア認定看護師 望月 さえ子	26人 （院内23人、院外3人）
第3回	10/6（水） 17:30～18:30	フィジカルアセスメントⅡ （オープンセミナーZoom） ③中枢神経アセスメント	救急看護認定看護師 藤田 玲	20人 （院内19人、院外1人）
合計				63人 （院内58人、院外5人）

23. 医療・診療情報部

23-1. 医療・診療情報部の業務

医療・診療情報部の業務は、病院情報システムの構築、運用、改善に関すること、病歴・診療記録の管理、診療録の監査、クリニカルパスの運用、診療情報の分析及び臨床指標に関する事項である。病院情報システムの円滑な運用の実現、機能改善等については、情報管理運営委員会において、また、医師法、療養担当規則等に則した診療録記載に関する管理・監査、文書の一元管理等については診療録管理委員会において議論・検討を行っている。

これらの業務は医療・診療情報部長の元で総務課システム担当と医事課診療情報管理担当が一体で協力して対応を行っている。

23-2. 病院情報システムの経緯

2000年1月、当院再整備時に業務の迅速化、効率化、診療の質向上、データの診療・研究への活用を目的としてオーダーリングシステムが導入された。続いてPACS（医用画像管理システム）が導入され、画像情報のデジタル化が実現された。その後、各種部門システムの個別導入が進められた。

2009年より、オーダーリングシステム等の老朽化に伴い、紙カルテから電子カルテへの移行を含む全体的なシステムの更新・導入が計画され、2011年に「情報管理運営委員会」及び全体的な調整機関である「病院情報システム開発調整会議」等での検討をもとに導入準備を行い、2012年3月19日、第1次稼働としてオーダーリング・医事会計等の基幹システムの更新を行った。7月17日、2次稼働として病棟の電子カルテ化、9月18日、3次稼働として外来の電子カルテ化が行われ、一連のシステム更新が完了し、現在の病院情報システムの基礎が構築された。2012年度の稼働以降は、重症・手術系部門システムを始めとした各種部門システムとの連携強化や、医療安全、業務効率化等の観点からシステムの機能向上が図られてきた。

また2019年度には、「公立大学法人横浜市立大学第3期中期計画」及び「ICT推進計画」のもと、「病院情報システムシステム部会」で次期システム更新の検討が行われた。サーバハードウェアのデータセンター化等の検討結果をもとに、2019年度にシステムの更新作業を行い、5月に新システムが稼働した。

23-3. クリニカルパス推進室

医療の標準化による良質な医療の提供、医療安全の向上、患者とともに進めるチーム医療の推進、合理的で効率的な医療の実現、医療現場の省力化、経営の効率化を実現するために2018年クリニカルパス推進室が発足した。クリニカルパス（以下パス）の作成、修正、承認、運用改善、電子カルテ更新、システム検討、教育普及、委員会運営、データ収集及び分析、相談窓口といった活動を行っている。2022年8月現在で247パスが稼働し、パス使用率は52.8%（2021年度）となっている。また、パスに関するe-Learningを2回/年実施、2021年度には附属病院と合同でパス大会を開催し、教育にも力を入れている。

23-4. 稼働システム（2022年4月1日現在）

1	電子カルテシステム	21	周産期システム	41	血糖管理システム
2	医事会計システム	22	持参薬システム	42	検査受付システム
3	検体検査システム	23	透析部門システム	43	採血管発行システム
4	細菌検査システム	24	ポータルシステム ※グループウェア含む	44	心電図システム
5	感染管理システム	25	指静脈認証システム	45	超音波システム
6	輸血管理システム	26	D P Cシステム	46	調剤管理システム
7	病理検査システム	27	クライアント運用管理システム	47	注射払出しシステム
8	生理検査システム	28	医療辞書システム	48	初療システム
9	DWHシステム	29	ウイルス対策	49	重症系システム
10	服薬指導システム	30	カルテ管理システム	50	手術システム
11	医薬品情報管理システム	31	退院病歴システム	51	歯科画像システム
12	栄養部門システム	32	がん登録システム	52	患者呼出システム
13	N S Tシステム	33	文書管理システム	53	診療券発行システム
14	看護勤務管理システム	34	P O Sレジシステム	54	自動精算機システム
15	経営管理統計 (包括データベース)	35	医用画像管理システム ※画像複製及び取込みシステムを含む	55	インシデントレポートシステム
16	汎用画像管理システム	36	放射線情報システム	56	手術映像システム
17	リハビリ部門システム	37	放射線レポートシステム		
18	地域連携システム	38	内視鏡システム		
19	褥瘡管理システム	39	循環器動画システム		
20	レジメンサポートシステム	40	血ガスシステム		

23-5. 診療科別クリニカルパス所有数一覧（2022年8月1日現在）

診療科名	数	診療科名	数	診療科名	数
総合周産期母子医療センター(産科)	7	総合周産期母子医療センター(新生児)	2	リウマチ膠原病センター(内科)	4
リウマチ膠原病センター(整形)	9	心臓血管センター(内科)	18	心臓血管センター(外科)	4
消化器病センター(内科)	18	消化器病センター(外科)	14	炎症性腸疾患(IBD)センター	8
呼吸器病センター(内科)	5	呼吸器病センター(外科)	2	小児総合医療センター	8
生殖医療センター(泌尿)	2	生殖医療センター(婦人)	1	緩和ケア内科	1
血液内科	3	腎臓・高血圧内科	10	内分泌・糖尿病内科	1
乳腺・甲状腺外科(乳)	4	乳腺・甲状腺外科(甲)	2	整形外科	24
皮膚科	7	泌尿器・腎移植科	23	婦人科	7
眼科	18	耳鼻咽喉科	15	脳神経外科	2
形成外科	14	歯科・口腔外科・矯正歯科	14	※所有数0の診療科は未記載	

24. 栄 養 部

24-1. 食種別給食数

(令和3年度)

食 種		1日当たり		総 数		
		人数(人)	食数(食)	人数(人)	食数(食)	
一 般 食	成人食 常 食	152	456	55,462	166,386	
	全 粥 食	26	78	9,506	28,518	
	五 分 粥 食	12	35	4,302	12,905	
	三 分 粥 食	4	12	1,491	4,472	
	流 動 食	6	17	2,062	6,185	
	高学齢児食 (常食・全粥食)	6	18	2,227	6,680	
	小児食 (常食・全粥食)	1	3	409	1,228	
	幼児食 (常食・全粥食)	1	4	538	1,615	
	離乳食 (全粥・五分粥・流動)	1	3	308	925	
	変則食(常食・全粥・五分・三分・流)	2	7	796	2,387	
	嚥下食	21	62	7,503	22,510	
	その他食	21	63	7,639	22,916	
	小 計	253	759	92,242	276,727	
特 別 食	エネルギーコントロール食(常・全)	70	210	25,589	76,767	
	タンパク質 コントロール食	肝臓食(常・全)	0	1	67	201
		腎臓食(常・全)	15	45	5,426	16,278
		透析食(常・全)	10	29	3,531	10,592
	脂質コントロール食(常・全)	6	18	2,153	6,458	
	胃術後食	4	13	1,536	4,607	
	検査食	0	1	178	535	
	その他食	1	4	476	1,429	
小 計	107	320	38,956	116,867		
濃厚流動食	36	107	13,038	39,115		
小 計	36	107	13,038	39,115		
合 計	395	1,186	144,236	432,709		

24-2. 調乳数

(令和3年度)

	合 計	
	調乳件数	調乳本数
小児科	2,152	17,728
母子医療センター	12,067	85,379
その他	248	1,882
合 計	14,467	104,989

24-3. 栄養指導業務件数(令和3年度)

		4月	5月	6月	7月	8月	9月	10月	11月	12月	1月	2月	3月	合計	
個人指導	糖尿病	外来	90	82	96	114	79	90	97	97	88	78	64	100	1,075
		入院	39	32	45	27	30	23	35	34	27	27	26	29	374
	腎臓病	外来	43	31	50	41	49	37	39	43	41	40	43	47	504
		入院	7	2	14	8	5	9	12	6	8	5	5	9	90
	透析	外来	0	0	0	0	0	0	0	2	1	1	1	0	5
		入院	4	1	3	0	3	3	5	6	6	5	2	6	44
	ネフローゼ症候群	外来	2	2	5	3	2	2	2	3	3	8	5	2	39
		入院	3	1	0	2	1	1	2	1	1	1	1	3	17
	高血圧	外来	9	3	4	3	5	3	7	4	4	6	6	6	60
		入院	0	0	0	1	0	0	0	1	0	0	1	1	4
	心臓病	外来	18	21	25	10	21	23	28	25	34	29	23	36	293
		入院	11	7	6	12	8	9	9	10	11	10	5	5	103
	脂質異常症	外来	2	3	2	3	1	3	4	6	2	1	2	5	34
		入院	0	0	0	0	0	0	1	0	1	0	0	0	2
	肝臓病	外来	7	6	7	1	5	3	3	11	4	5	7	6	65
		入院	0	1	0	0	0	0	0	1	0	0	0	0	2
	炎症性腸疾患	外来	0	3	1	2	5	7	1	3	5	1	4	6	38
		入院	3	1	2	3	3	1	1	3	6	7	4	3	37
	消化管術後	外来	7	7	12	8	9	4	6	11	10	6	10	11	101
		入院	8	4	13	9	5	7	9	8	12	11	8	40	134
嚥下障害	外来	1	1	0	2	2	0	3	0	3	2	0	1	15	
	入院	8	3	3	4	3	1	4	5	4	5	6	8	54	
肥満	外来	5	4	5	6	3	5	8	7	8	4	6	3	64	
	入院	0	0	0	0	1	1	0	0	0	0	0	0	2	
摂食障害	外来	5	5	4	5	3	5	2	2	4	3	2	5	45	
	入院	3	2	3	4	4	2	1	1	1	2	1	2	26	
その他	外来	1	4	8	7	9	6	8	10	8	10	9	10	90	
	入院	1	2	3	4	1	3	2	6	3	2	2	4	33	
腎代替療法選択外来	外来	2	3	5	3	3	3	5	5	4	3	1	4	41	
	入院	0	0	0	0	0	0	0	0	0	0	0	0	0	
個人指導合計	外来合計	192	175	224	208	196	191	213	229	219	197	183	242	2,469	
	(うち個人保険請求件数)	185	170	218	203	190	187	210	228	214	195	181	237	2,418	
	入院合計	87	56	92	74	64	60	81	82	80	75	61	110	922	
	(うち個人保険請求件数)	84	55	87	73	64	59	80	79	79	73	60	107	900	
	外来初回合計	64	69	83	73	65	71	78	85	71	67	70	87	883	
	(うち個人保険請求件数)	63	69	83	72	63	70	77	85	69	66	70	86	873	
	外来継続合計	126	103	136	132	128	117	135	144	148	130	113	155	1,567	
	(うち個人保険請求件数)	122	101	135	131	127	117	133	143	145	129	111	151	1,545	
	入院初回合計	74	48	76	65	56	53	68	72	68	69	50	102	801	
	(うち個人保険請求件数)	71	47	73	65	56	52	68	70	67	67	50	100	786	
入院継続合計	13	8	16	9	8	7	13	10	12	6	11	8	121		
(うち個人保険請求件数)	13	8	14	8	8	7	12	9	12	6	10	7	114		
個人指導総合計	入院・外来合計	279	231	316	282	260	251	294	311	299	272	244	352	3,391	
	(うち個人保険請求件数)	269	225	305	276	254	246	290	307	293	268	241	344	3,318	
集団指導	糖尿病教室	外来	0	0	0	0	0	0	0	0	0	0	0	0	
		入院	0	0	0	0	0	0	0	0	0	0	0	0	
	糖尿病バイキング教室	入院	0	0	0	0	0	0	0	0	0	0	0	0	
	腎臓病食教室	外来	0	0	0	0	0	0	3	0	0	0	0	3	
		入院	0	0	0	0	0	0	0	0	0	0	0	0	
	減塩教室	外来	0	0	0	0	0	0	0	0	0	0	0	0	
		入院	0	0	0	0	0	0	0	0	6	1	0	2	
	両親教室	外来	0	0	0	0	0	0	0	0	0	0	0	0	
	集団指導合計	外来合計	0	0	0	0	0	0	3	0	0	0	0	3	
		(うち集団保険請求件数)	0	0	0	0	0	0	3	0	0	0	0	3	
入院合計		0	0	0	0	0	0	0	0	6	1	0	2		
(うち集団保険請求件数)		0	0	0	0	0	0	0	0	6	0	0	2		
集団指導総合計	入院・外来合計	0	0	0	0	0	0	3	0	6	1	0	2		
	(うち集団保険請求件数)	0	0	0	0	0	0	3	0	6	0	0	2		

25. 滅菌器材管理室

滅菌業務

(令和3年度稼働日数 250日)

項目 (月 (稼働日))	稼働 日数	滅菌 依 頼 総数	滅菌依頼内訳			滅菌器材供給件数 (病棟・外来・救急棟・内視鏡室)			滅菌器材供給件数 (中央手術室・本館手術室)		
			AC 滅菌※	EOG 滅菌※	プラズマ 滅菌※	単品	セット	軟性鏡	セット	コンテナ	単 借 品 用
4月	21	3,253	1,982	318	953	11,822	1,996	1,148	1,607	643	15,337
5月	19	2,931	1,542	317	1,072	10,581	1,716	946	1,497	573	12,674
6月	22	3,088	1,728	283	1,077	11,990	1,989	1,265	1,782	675	16,245
7月	21	2,990	1,702	282	1,006	11,505	1,993	1,211	1,637	631	12,967
8月	22	2,956	1,655	300	1,001	11,159	2,029	1,121	1,742	631	14,433
9月	21	2,894	1,585	304	1,005	10,719	1,783	1,112	1,374	580	14,047
10月	21	3,128	1,753	203	1,172	10,805	1,961	1,198	1,509	645	13,296
11月	20	2,912	1,620	262	1,030	11,692	2,072	1,194	1,823	689	15,005
12月	21	2,872	1,593	247	1,032	11,653	2,256	1,233	1,582	630	14,572
1月	21	3,008	1,621	358	1,029	10,857	1,906	1,080	1,676	670	13,534
2月	19	2,865	1,456	291	1,118	9,390	1,632	874	1,279	514	11,049
3月	22	3,524	1,848	303	1,373	10,832	2,228	1,141	1,668	657	14,816
稼働合計	250	36,421	20,085	3,468	12,868	133,005	23,561	13,523	19,176	7,538	167,975
一日平均	20.8	145.7	80.3	13.9	51.5	532.0	94.2	54.1	76.7	30.2	671.9

※AC=オートクレーブ滅菌 ※EOG=エチレンオキシドガス滅菌 ※プラズマ=プラズマ滅菌

26. 医療機器サービス (ME室)

26-1. 臨床業務 (令和3年度)

(単位:件)

		4月	5月	6月	7月	8月	9月	10月	11月	12月	1月	2月	3月	合計
血液 浄化法	持続的血液浄化法*1	70	21	6	23	29	17	12	21	36	9	8	9	261
	血液透析法(HD)	42	44	58	41	45	41	42	41	35	39	42	42	512
	血液濾過透析法(HDF)	0	0	0	0	0	0	0	0	0	0	0	0	0
	限外濾過法(ECUM)	0	2	3	2	5	0	2	2	2	4	2	1	25
	血漿浄化法*2	1	0	1	0	0	3	0	0	0	0	2	0	7
	血液吸着法(DHP)	0	0	0	1	0	0	0	0	0	0	0	0	1
	その他	1	4	1	0	0	1	2	0	1	0	1	1	12
	小計	114	71	69	67	79	62	58	64	74	52	55	53	818

体外循環、 補助循環法	人工心肺	18	14	19	14	10	11	19	16	12	16	16	18	183
	ECMO(体外式膜型人工肺)*3	6	5	4	6	7	10	2	7	7	7	7	1	69
	IABP(大動脈内バルーンポンピング)	6	2	7	5	3	2	9	5	2	3	4	9	57
	IMPELLA(循環補助用心内留置型ポンプカテーテル)	-	-	-	0	0	2	0	3	0	0	0	2	7
	TAVI	10	9	13	10	12	9	8	5	9	11	5	11	112
	小計	40	30	43	35	32	34	38	36	30	37	32	41	428

呼吸療法	呼吸器使用時点検	159	105	185	191	237	233	226	225	236	226	227	317	2,567
------	----------	-----	-----	-----	-----	-----	-----	-----	-----	-----	-----	-----	-----	-------

その他の 対応	自己血回収	27	17	25	22	17	23	25	27	18	31	28	25	285
	ペースメーカー植込 (ICD・CRT-D・ILR含)	12	12	17	12	12	11	12	14	11	17	15	18	163
	ペースメーカー外来 (ICD・CRT-D・ILR含)	153	128	133	139	140	98	147	174	125	96	138	110	1,581
	ペースメーカー出張チェック (ICD・CRT-D・ILR含)	29	31	28	29	32	23	30	41	32	43	33	34	385
	遠隔モニタリング	439	434	455	454	460	458	453	456	452	454	458	458	5,431
	ローターブレード	7	3	2	5	2	4	3	4	1	3	1	3	38
	カテーテルアブレーション	10	9	7	7	10	9	11	11	12	7	6	8	107
	MitraClip・Watchman	4	2	0	0	1	0	0	0	1	1	0	0	9
	de Vinch (手術支援ロボット)	-	5	9	9	17	12	18	18	13	18	13	19	151
	眼科手術対応	94	103	107	91	108	110	112	102	96	111	46	76	1,156
	小計	775	744	783	768	799	748	811	847	761	781	738	751	9,306

合計	1,088	950	1,080	1,061	1,147	1,077	1,133	1,172	1,101	1,096	1,052	1,162	13,119
----	-------	-----	-------	-------	-------	-------	-------	-------	-------	-------	-------	-------	--------

*1 CHF,CHDF,CHDを含む回路準備・交換回数

*2 PE,PP,DFPP,LDL吸着を含む

*3 心肺補助・肺補助を含む件数。途中回路交換は含まず。

26-2. ME 機器管理業務 (令和3年度)

(1) 点検業務

(単位:件)

	4月	5月	6月	7月	8月	9月	10月	11月	12月	1月	2月	3月	合計
生命維持管理装置	205	169	164	158	167	166	183	154	153	193	75	205	1,992
治療用機器	2,894	2,604	2,844	2,867	2,732	2,595	2,716	2,645	2,510	2,580	2,272	2,767	32,026
計測用機器	50	51	59	57	55	58	66	58	59	153	56	73	795
合計	3,149	2,824	3,067	3,082	2,954	2,819	2,965	2,857	2,722	2,926	2,403	3,045	34,813

(2) 修理業務

(単位:件)

	4月	5月	6月	7月	8月	9月	10月	11月	12月	1月	2月	3月	合計
生命維持管理装置	14	7	13	9	11	6	9	8	7	4	3	7	98
治療用機器	20	28	22	27	19	31	30	22	28	26	21	27	301
計測用機器	27	30	25	20	27	31	26	27	23	15	23	32	306
合計	61	65	60	56	57	68	65	57	58	45	47	66	705

(3) 貸出業務

(単位:件)

	4月	5月	6月	7月	8月	9月	10月	11月	12月	1月	2月	3月	合計
生命維持管理装置	217	166	181	162	175	187	190	190	164	212	203	206	2,253
治療用機器	2,906	2,637	2,885	2,855	2,757	2,612	2,692	2,704	2,522	2,649	2,384	2,902	32,505
計測用機器	74	64	85	81	78	69	63	86	56	166	72	93	987
合計	3,197	2,867	3,151	3,098	3,010	2,868	2,945	2,980	2,742	3,027	2,659	3,201	35,745

26-3. MEセミナー (令和3年度)

テーマ	実施回数	参加者数(人)	参加者職種
輸液ポンプ・シリンジポンプ	2	46	医師、研修医、看護師、臨床工学技士 他
人工呼吸器・呼吸療法	38	179	医師、研修医、看護師、臨床工学技士 他
補助循環装置/人工心肺	2	125	医師、研修医、看護師、臨床工学技士 他
除細動器	2	6	医師、研修医、看護師、臨床工学技士 他
その他	8	85	医師、研修医、看護師、臨床工学技士 他
合計	52	441	

27. 臨床教育研修センター

27-1. 臨床教育研修センター

平成 16 年 4 月より新医師臨床研修制度が開始されたことに伴い、横浜市立大学に 2 病院を統括する臨床研修センターが設置されましたが、平成 19 年度からは病院ごとに設置し、新たに市民総合医療センター臨床研修センターとして出発しました。また、平成 24 年 10 月より医学科生から研修医までの臨床教育を一貫して行う事を目的に、「臨床教育研修センター」へ改名しました。令和 4 年度現在、管理型病院として計 104 名の研修医（医科）を採用しており、附属病院を含む 19 の協力病院や多くの協力施設とともに初期研修医の教育を行っています。また、後期研修医の採用も行っています。

歯科医師臨床研修制度は平成 18 年 4 月より実施され、当院では令和 3 年度 2 名、令和 4 年度 2 名を採用しています。

27-2. スタッフ

平和 伸仁（センター長）、坂田 勝巳（副センター長）

27-3. 採用研修医

令和 3 年度採用研修医

【医科】

プログラム名	コース名	1 年目	2 年目	採用数	定員
基本臨床研修プログラム	C I	センター病院	附属病院	49 名	50 名
	C II	センター病院	協力病院		
	C III	協力病院	センター病院		
産科・小児科プログラム		センター病院	センター病院	4 名	4 名

【歯科】

プログラム名	1 年目	2 年目	採用数	定員
歯科・口腔外科・矯正歯科臨床研修プログラム	センター病院	センター病院	2 名	2 名

令和 4 年度採用研修医

【医科】

プログラム名	コース名	1 年目	2 年目	採用数	定員
基本臨床研修プログラム	C I	センター病院	附属病院	48 名	49 名
	C II	センター病院	協力病院		
	C III	協力病院	センター病院		
産科・小児科プログラム		センター病院	センター病院	4 名	4 名

【歯科】

プログラム名	1 年目	2 年目	採用数	定員
歯科・口腔外科・矯正歯科臨床研修プログラム	センター病院	センター病院	2 名	2 名

28. 治験管理室

28-1. 治験管理室の業務

平成20年4月に臨床試験管理室が設置され、「医薬品の臨床試験の実施の基準に関する省令(平成9年3月27日厚生省令第28号)」および「医療機器の臨床試験の実施の基準に関する省令(平成17年3月23日厚生労働省令第36号)」、「再生医療等製品の臨床試験の実施の基準に関する省令(平成26年7月30日厚生労働省令第89号)」を遵守し、信頼性の高い治験を安全かつ倫理的に実施するために様々な業務を行ってきました。

平成27年6月には、SMO(治験施設支援機関)によるCRC業務も開始しました。
令和4年度より治験管理室へ名称変更しています。

【主な業務】

- (1) 治験事務局部門 : 臨床試験審査委員会(IRB)事務を含む治験および市販後調査の事務業務(書類作成、資料保管、契約、経理など)
- (2) CRC部門 : 臨床試験(治験等)が円滑に行われるように医師や患者さんをサポートするコーディネーター業務
- (3) 治験薬管理部門 : 治験薬保管管理(温度管理、出納管理等)、調剤薬剤部との調整(マスター登録、レジメン作成、注射剤の調製等)

28-2. 活動実績(令和3年度)

(1) 治験契約件数

治験段階	新規	継続	総数
第I相	2	2	4
第II相	4	15	19
第III相	19	51	70
市販(製造)後	0	5	5
その他	0	0	0
計	25	73	98

(2) 治験コーディネーター活動実績

対応した診療科数	11
外来被験者対応(延べ数)	633
入院被験者対応(延べ数)	57
治験依頼者来院対応(延べ数)	106

(3) 新規治験のIRB審査件数

	4月	5月	6月	7月	8月	9月	10月	11月	12月	1月	2月	3月	年間合計
R3年度	3	4	3	4	1	3	1	0	1	2	3	0	25
R2年度	2	5	1	2	/	1	3	2	3	1	3	2	25
R元年度	0	2	2	3	/	2	1	1	4	4	1	0	20

(4) 治験薬管理業務(処方枚数)

	4月	5月	6月	7月	8月	9月	10月	11月	12月	1月	2月	3月	年間合計
外来	86	67	85	91	71	101	94	95	75	81	71	84	1,001
入院	4	6	3	8	9	5	12	2	6	9	2	6	72
合計	90	73	88	99	80	106	106	97	81	90	73	90	1,073

29. がん相談支援センター

当院のがん相談支援センターは、平成23年4月に設置され、医師・看護師・薬剤師・栄養士・理学療法士・作業療法士・MSW・事務の多職種メンバーで構成される全病院的医療組織です。がん診療や患者支援の充実に推進する為に活動を続けています。

29-1. 直接的業務 — 相談員 及び がん相談支援センターメンバーによるがん相談

(1) 相談件数

	新規	継続	不明	総数
令和3年度	678	582	1	1,261

(2) 相談内訳

	電話	面談	その他	総数
令和3年度	348	875	38	1,261

(3) 相談内容別件数（延べ件数）

	件数	割合	相談内容
がんの治療や診断	135	10.7%	自分に合った状態のがん治療などの相談
不安・精神的苦痛	449	35.6%	診断期～終末期における精神的苦痛における援助
症状緩和	192	15.7%	治療における副作用対策についての相談
在宅医療・緩和ケア	62	4.9%	終末期の療養環境について情報提供や意思決定支援
就労支援	26	2.1%	就労支援について相談場所の情報提供
入院・転院・医療機関紹介	57	4.5%	当院への受診や入院、他の医療機関の情報提供など
日常生活や看護・介護	42	3.3%	療養生活における全般的な内容の相談
セカンドオピニオン	95	7.5%	セカンドオピニオンの情報提供
社会保障制度	92	7.3%	介護保険制度や高額医療費制度などの情報提供
コミュニケーション	73	4.6%	医療者や家族とのコミュニケーションでの相談
先進医療・補完代替療法	10	0.8%	先進医療・代替療法・患者会などの情報提供
その他	28	2.3%	上記に含まれない内容
計	1,261	100.0%	

(4) 治療環境別の相談件数

自施設		他医療機関		その他	総数
入院中	通院中	入院中	通院中		
168	895	19	159	20	1,261

(5) 専従看護師・MSW・薬剤師・管理栄養士による特設相談窓口の開設 28回

29-2. 間接的業務及び関連業務

(1) 各種委員会・会議等への参加

- ・がん相談支援センター運営会議（年4回）

(2) 院外会議・連絡会の参加

- ・神奈川県がん診療連携協議会相談支援部会（6/1、2/15）
- ・神奈川県がん診療連携協議会相談支部会がん相談員研修（6/1、9/25、12/7、2/15）

30. メディカルトレーニングセンター

30-1. 目的

医学生や研修医、看護師など医療スタッフが医療技術の取得や向上を目指し、安全で適切な医療を行えるよう、シミュレーション器具を用いたトレーニングが気軽に行える環境を提供することを目的としています。

(平成24年10月より運用開始)

30-2. 利用状況

(令和3年度)

	4月	5月	6月	7月	8月	9月	10月	11月	12月	1月	2月	3月	合計
利用回数	59	58	57	71	78	51	62	60	71	55	51	55	728
職種別利用回数 小計 (※)	61	59	57	71	78	51	62	60	71	55	51	55	731
医師	9	4	4	1	2	1	1	0	0	0	0	0	22
看護師	30	37	36	44	63	35	41	37	48	36	37	42	486
臨床検査技師	0	0	0	0	0	0	0	14	0	0	0	0	14
研修医	0	0	0	0	0	0	0	0	0	0	0	0	0
事務職員	14	13	14	17	7	11	11	0	17	18	12	12	146
薬剤師	0	0	1	0	2	0	0	0	4	0	1	0	8
その他	8	5	2	9	4	4	9	9	2	1	1	1	55

※複数の職種で利用する場合があるため、必ずしも利用回数と職種別利用回数は一致しません。

31. 看護部

31-1. 活動実績

看護外来・療養指導活動

	外来名・教室名	内 容	対 象	外来日 開催日	参加 人数
看護外来	母乳外来	乳腺炎のケア 児の体重評価 育児不安へのケア	当院で出産した方で希望する方 助産師が必要さを説明し受診を同意した方	月～金曜 午後	668名
	フットケア外来 (内分泌糖尿病外来)	爪甲切除・角質除去 足浴・観察方法指導 セルフケア方法指導 等	当院糖尿病外来通院中の患者で フットケアの必要性があると判断された患者	木曜	47名
	フットケア外来 (リウマチ膠原病内科)	胼胝・有痛性胼胝除去 足浴・観察方法指導 セルフケア方法指導 等	リウマチ膠原病センター通院中の患者で胼胝・ 有痛性胼胝があり医師がケアを必要と判断した患者	火曜	13名
	ストマ外来 (消化器内科・外科)	ストマケア 褥瘡ケア 創傷ケア	当院でストマ造設した患者他院通院中でオストミー ケアを必要とする患者(紹介)院内の褥瘡・創傷ケア を必要とする患者	月曜 水曜	514名
	腎移植看護外来	腎移植フォローアップ	腎移植前後のドナー及びレシピエントの患者フォロー	火曜・金曜	21名
	ストマ外来 (泌尿器科)	ストマケア	泌尿器科でストマ造設した患者	火曜以外 午後	21名
	ストマ外来 (IBD内科・外来)	ストマケア	IBDセンターでストマ造設した患者	第2・第4 金曜午後	66名
	がん看護外来	がんの治療に関する相談 療養生活上の心配事に関する 相談 不安に対するケア	当院通院中のがん患者	月～金曜 午後	166名
	造血幹細胞移植後 フォローアップ外来	自己管理支援 不安・悩みへのケア GVHDフォロー	当院で造血幹細胞移植を受けた患者及びご家族	水曜 (水曜日以外は 個別調整)	15名
	不妊看護外来	不妊治療や妊孕性に関する 相談	生殖医療センター通院中の患者とそのパートナー	月～金曜 13:00～14:00	4名
リンパ浮腫外来	日常生活指導 複合的理学療法(スキんケア、 徒手リンパドレナージ、圧迫療 法等)	当院乳腺外科でリンパ節廓清を伴う手術を受けた患者	金曜 13:00～16:00	64名	
教室・ 集団指導	親子クラス	育児フォローアップ	当院で出産した両親及びその子供	火曜 木曜 金曜 } 午前	506名
		無料券使用による母乳外来 ※代替			381名
個別相談	不妊・不育相談	不妊・不育に関する情報提供 自己決定の支援	横浜市からの委託事業	①不妊:第2・第4水曜 ②男性:奇数月第3水曜 ③不育:第1月曜 平日13:00～14:00	43組

31-2. 専門・認定看護師の（院内）活動実績

(1) 精神看護専門看護師 2名

役割機能・内容等	件数
実践 (リエゾンチーム対応、患者のセルフケア支援<ハイリスク妊婦、IUD、対応困難>、職員の精神的ケア)	856
相談 (せん妄や希死念慮等精神症状出現している患者や退院調整支援困難な患者に関する相談)	579
調整 (リエゾンチームの運営、COVID-19職員健康調整チームやケースにおける多職種との連携・調整)	755
倫理調整 (病名告知や治療選択などに関する意思決定支援、臨床倫理コンサルテーションチーム活動)	58
教育 (メンタルヘルス研修、看護職の倫理と責任に関する研修、精神症状査定研修、リンクナース支援)	117
研究 (専門看護師による介入研究に関する多施設協働研究)	1

(3) 感染症看護専門看護師 1名

役割機能・内容等	件数
実践 (ICT・ASTラウンド、感染症患者・易感染患者の看護と感染対策、COVID-19に関する感染管理、看護実践、NICUにおけるMRSA感染対策)	500
相談 (感染症患者のケアや感染対策の相談、環境や物品、職員の感染に関する相談)	600
教育 (感染管理に関する研修、防護具着脱演習、感染症看護専門看護師、感染管理認定看護師などの実習指導)	43
調整 (部署の感染対策、感染症患者、消毒薬、ワクチン等に関する調整)	120
倫理調整 (隔離・感染予防策への協力に関する倫理調整、臨床倫理コンサルテーションチーム活動)	50
研究 (COVID-19に携わる医療者に関する研究、部署看護研究支援)	2

(2) 急性・重症患者看護専門看護師 1名

役割機能・内容等	件数
実践 (生命の危機状態にある患者・家族へのケア、危機介入、集中治療室退室後訪問)	340
相談 (怒りや悲嘆の強い患者家族への対応、キャリア形成等に関する相談)	28
教育 (呼吸療法、意思決定支援、エンドオブライフケア等)	24
調整 (新たなケア方法導入に関する調整、価値観の相違によるコンフリクトの調整等)	2
倫理調整 (意思表示できない患者の治療方針や治療適応があるにも関わらず家族が治療拒否するケースの治療方針の決定等)	27
研究 (せん妄、RRT、多分野CNS連携、COVID-19感染症に携わる医療者に関する研究)	39

(4) 小児看護専門看護師 1名

役割機能・内容等	件数
実践 (せん妄・認知症患者のケア)	15
相談 (認知症高齢者の抑制解除に関する相談)	8
教育 (抑制などの倫理的問題・フレイルに関する研修)	1
調整 (部署の感染対策、感染症患者、消毒薬、ワクチン等に関する調整)	1
倫理調整 (隔離・感染予防策への協力に関する倫理調整、臨床倫理コンサルテーションチーム活動)	2

(5) 皮膚・排泄ケア認定看護師 4名

役割機能・内容等	件数
実践 (褥瘡対策チーム巡回、褥瘡対策委員会、リンクナース会、褥瘡発生危険因子の抽出、特定行為、訪問看護同行訪問等)	4,847
相談 (患者アセスメント、ケア技術、部署研修等)	166
指導 (ストーマケア研修、委員会勉強会、褥瘡対策フォーラム等)	125

(6) がん性疼痛看護認定看護師 2名

役割機能・内容等	件数
実践 (緩和ケアチーム活動、がん看護リンクナース会、緩和ケア委員会、がん症状スクリーニング等)	2,370
相談 (症状アセスメント、ケア、家族ケア等)	2
指導 (緩和ケアチーム、緩和ケア研修会、エンドオブライフ研修等)	55

(7) がん化学療法認定看護師 2名

役割機能・内容等	件数
実践 (抗がん剤副作用対策・ケア、がん看護リンクナース会、がん相談支援センター、化学療法委員会等)	803
相談 (患者・家族のアセスメント・ケア、曝露対策等)	26
指導 (院内CVポート研修、がん看護研修、部署研修等)	38

(8) 集中ケア認定看護師 4名

役割機能・内容等	件数
実践 (RST巡回・会議運営、RRT巡回・要請対応)	54
相談 (人工呼吸器使用中の患者ケア等)	3
指導 (院内フィジカルアセスメント研修、心肺蘇生講習会インストラクター、急変予兆の勉強会)	13

(9) 救急看護認定看護師 2名

役割機能・内容等	件数
実践 (院内災害対策訓練企画、RST活動、RRT活動等)	75
相談 (災害・救急看護リンクナース会、ドクターコール症例振り返り等)	18
指導 (心肺蘇生、急変予兆、救急看護講習会等)	32

(10) 新生児集中ケア認定看護師 2名

役割機能・内容等	件数
実践 (集中治療を必要とする新生児と家族のケア、RST活動等) * 部署活動のみ、RST未参加	30
相談 (疾患新生児の倫理調整・家族支援、病態やケア方法の相談)	29
指導 (新生児蘇生法、急性期ケア、呼吸管理、感染管理、急変予兆等) * 部署活動のみ	11

(11) 小児救急看護認定看護師 1名

役割機能・内容等	件数
実践 (子どもを守る会・人権擁護委員会への参加、RST・RRT活動等)	22
相談 (小児救命救急処置や子どもと家族への関わり等)	25
指導 (子どもと家族への関わり、急変予兆、子どもの虐待の早期発見等)	20

(12) 不妊症看護認定看護師 2名

役割機能・内容等	件数
実践 (不妊看護外来、死産症例検討会、市委託の不妊・不育相談、不妊治療後の育児支援等)	55
相談 (患者の対応に関する相談等)	4
指導 (生殖医療・生殖看護勉強会、生殖看護講義等)	2

(13) 慢性心不全看護認定看護師 1名

役割機能・内容等	件数
実践 (心不全患者・家族のケア、再入院リスクの高い患者の退院調整、末期・終末期ケア)	20
相談 (心不全患者・家族ケアに関する相談、意思決定支援等)	11
指導 (12誘導心電図、慢性心不全看護認定看護師実習等)	14

(15) 感染管理認定看護師 2名

役割機能・内容等	件数
実践 (院内外の感染対策に関する会議の運営・参加、マニュアルや指針・ガイドラインの改定や作成、職業感染対策、機能評価などの対応)	262
相談 (事例対応、環境・器具・器材に関すること等)	902
指導 (新任医療者オリエンテーション、感染管理認定看護師・感染症看護専門看護師実習)	140

(17) 透析看護認定看護師 1名

役割機能・内容等	件数
実践 (腎臓病患者のアセスメント・ケア、自己管理指導、腎代替療法選択外来等)	596
相談 (腎機能低下患者に関する相談、勉強会の相談等)	6
指導 (血液透析患者の自己管理指導方法、バスキュラーアクセス管理、腹膜透析等)	22

(19) 手術看護認定看護師 1名

役割機能・内容等	件数
実践 (周術期外来、困難な症例対応、病棟への手術記録や術前の看護についてのマニュアル・資料提供など)	40
相談 (他部門等との連携、困難症例についての相談、病棟での職場環境づくりに関する相談、勉強会など)	35
指導 (新人現任教育、勉強会企画、学生指導、講義、病棟へ手術看護について指導など)	58

(14) 摂食・嚥下障害看護認定看護師 2名

役割機能・内容等	件数
実践 (嚥下障害患者の嚥下評価・口腔ケア・嚥下訓練、NST回診、SST活動等)	1,350
相談 (嚥下障害患者の嚥下評価・口腔ケア・嚥下訓練)	309
指導 (嚥下評価、訓練、口腔ケア等に関する指導、摂食嚥下リンクナース会企画運営)	76

(16) 緩和ケア看護認定看護師 2名

役割機能・内容等	件数
実践 (苦痛状況に対する直接ケア、遺族の喪失・悲嘆へのケア、がんリハビリカンファレンス等)	112
相談 (患者・家族のアセスメントやケアに関する相談)	63
指導 (部署内勉強会等)	14

(18) 糖尿病看護認定看護師 1名

役割機能・内容等	件数
実践 (糖尿病教室での講義、フットケア外来、インスリン指導、物品整備等)	476
相談 (糖尿病療養指導士の受験支援、療養支援相談)	5
指導 (部署内勉強会等)	1

(20) 認知症看護認定看護師 1名

役割機能・内容等	件数
実践 (直接ケア、認知症ケア加算管理、マニュアル修正等)	1,120
相談 (患者対応、スクリーニング等)	6
指導 (院内研修・勉強会、事例検討会等)	27
その他 (打ち合わせ等)	8

31-3. 教育実績

(1) 院内研修プログラム

ア 新採用者教育

	研修名	研修項目	テーマ・目標	講師	研修時期	受講数(延べ)
入職時研修	入職時オリエンテーション	病院組織・看護部組織を知る	基本的な知識・技術・態度を習得し、安全な看護につなげる。	看護部長、副看護部長、担当看護師長	4月	84名
	入職時研修	電子カルテ操作		システム担当		84名
		感染防止技術		感染制御担当師長・認定看護師		84名
		メンタルヘルス		教育・実習担当師長		84名
		ナースナビガイダンス		教育・実習担当師長		84名
		看護方式PNS(パートナーシップ・ナーシング・システム)		PNS推進チーム担当師長		84名
		コミュニケーション		(株)ハーティスト エグゼクティブ・トレーナー		4月
	看護技術:BLS	一次救命処置技術を習得する	集中ケア認定看護師 救急看護認定看護師 BLSインストラクター	5月	83名	
	安全管理/看護技術:CVC管理	CVC管理に関する原理原則をふまえ安全な看護技術の実施へつなげる	教育担当 2021年度教育委員 安全管理担当師長、教育委員会担当師長	6月	83名	
	看護技術:統合演習		2021年度教育委員 教育委員会担当師長	7月	81名	
	看護技術:薬剤の取扱い		薬剤部担当係長	8月	82名	
	フィジカル入門		慢性心不全看護認定看護師 集中ケア認定看護師 教育・実習担当師長	8月	82名	
	看護技術:静脈穿刺		2021年度教育委員 教育委員会担当師長	9月	77名	
	看護技術:12誘導心電図		慢性心不全看護認定看護師 心不全療養指導士	11月	78名	
思考過程	思考過程	看護実践を支える思考 I	2021年度教育委員 教育・実習担当師長	2月～3月	75名	
マネジメント	医療、重症度・看護必要度	重症度、医療・看護必要度研修	教育担当師長 教育担当	5月	75名	
	マネジメント	メンタルヘルス2か月後	精神看護専門看護師	6月	83名	
		フォローアップ研修①	教育・実習担当師長 (株)ハーティスト エグゼクティブ・トレーナー	12月	79名	
		フォローアップ研修②1年後	教育・実習担当師長 (株)ハーティスト エグゼクティブ・トレーナー	3月	75名	
		看護職における倫理と責任に関する研修	精神看護専門看護師 教育委員会担当師長	1月	75名	

イ 現任教育

	研修名	テーマ・目標	講師	研修時期	受講数(延べ)
思考過程	看護実践を支える思考Ⅱ	看護事例をまとめ、根拠性・個性のある看護実践へつなげる。	教育・実習担当師長 (部署研修企画は教育委員)	10月～ 12月	77名
	ジェネラリストの看護実践を支える思考Ⅲ 「看護事例発表会」	専門職連携・地域連携・高齢者・認知症看護の事例を振り返り、看護の再現性や発展性、創造につなげる。	教育・実習担当師長	12月	40名
	事例のまとめ方	事例検討の目的・意識を理解し、自己の看護の振り返りや看護チームの看護の振り返りに活用する。	小児看護専門看護師	6月、7月	60名
ケア評価	重症度、医療・看護必要度	重症度、医療・看護必要度データから、部署の看護ケア水準の維持・向上につなげる。	看護部教育担当師長 看護部教育担当	6月	73名
看護技術	看護技術:胸腔ドレーン管理	原理原則、リスクを理解し、安全な実践へつなげる。	集中ケア認定看護師 救急看護認定看護師	9月、11月	48名
	人工呼吸器管理	一般病棟や入門向けの人工呼吸器患者の観察の基本	救急看護認定看護師	11月	19名
	看護技術:CVポート管理研修	CVポートに関する全般的な必要知識の習得、管理、および穿刺時における安全な技術の習得ができる。	がん化学療法看護認定看護師 放射線科医師	8月、9月	27名
	看護技術: CVC管理の指導者	部署での指導者として、CVC管理に関する原理・原則とリスク、ライン交換技術について理解する。部署でのCVC研修指導者の役割がわかる。	教育委員会担当師長 業務委員会担当師長 感染委員会担当師長 安全委員会担当師長 教育担当看護師	7月	98名
	血管確保指導者	部署での実技指導者として、原理原則、リスクを理解し、安全な実践へつなげる。	業務委員会担当師長	8月、9月	34名
急変対応	フィジカルアセスメントⅠ ①循環の異常	基本的な呼吸・循環のフィジカルアセスメントを理解し、急変の回避や患者に合わせたケアにつなげることができる	集中ケア認定看護師	5月	26名
	フィジカルアセスメントⅠ ②呼吸の異常			6月	25名
	フィジカルアセスメントⅡ (オープンセミナーZoom) ①循環不全	循環のフィジカルアセスメントを学び、循環に異常のある患者のケアにつなげることができる	慢性心不全看護認定看護師	8月	17名 院外1名
	フィジカルアセスメントⅡ (オープンセミナーZoom) ②呼吸不全	人工呼吸療法を受ける患者に必要な観察を理解できる	集中ケア認定看護師	9月	26名 院外3名
	フィジカルアセスメントⅡ (オープンセミナーZoom) ③中枢神経アセスメント	中枢神経のフィジカルアセスメントを学び、意識障害のある患者のケアにつなげることができる	救急看護認定看護師	10月	20名 院外1名
	フレイル・嚥下機能アセスメント	高齢者特有のフィジカルアセスメントを理解し、高齢者の嚥下機能を含めたフレイルの評価がわかる	摂食嚥下障害看護認定看護師 老人看護専門看護師	7月	21名
	急変予兆	急変予兆の概念理解、フィジカルアセスメントの向上、SBAR報告を身につけ、実践につなげる。	救急看護認定看護師 集中ケア認定看護師	6月、7月、 8月、9月	77名
	リーダーナースの急変予兆・ACLS	リーダーの役割機能を発揮し、急変予兆をとらえ適切な対応につなげる。	救急看護認定看護師 集中ケア認定看護師 クリティカルケア認定看護師	10月、12月	37名
	めざせ！達人ナースの急変対応	患者の急変は様々な要因で起こるため、事前に予測し対応できる力を養う。対象に起きている事象を分析する	救急看護認定看護師 集中ケア認定看護師 クリティカルケア認定看護師	3月	6名

	研修名	テーマ・目標	講師	研修時期	受講数(延べ)
急変対応	新生児蘇生法	新生児蘇生法に基づく蘇生技術の復習と質の維持	新生児蘇生法インストラクター	5月、8月、10月、3月	25名
がん看護	がん看護シリーズ ①化学療法 ②苦痛の緩和	がん拠点病院としての役割を理解し、がん看護における基本的な知識・技術の習得につなげる。	がん性疼痛看護認定看護師 がん化学療法認定看護師	6月、7月	34名
	感染予防看護	感染予防策の基本を理解し実践につなげる	感染症管理特定認定看護師 感染症看護専門看護師	7月	29名
	急性期病院における エンドオブライフケア ①終末期の判断とよりよい最期に向けて・ACP ②非がん患者のEOLと病みの軌跡 ③喪失・悲嘆・死別	急性期病院におけるエンド・オブ・ライフ・ケア(EOLケア)に必要な知識を習得し、より良い最期に向けたケアへつなげる	急性・重症患者看護専門看護師 慢性心不全看護認定看護師 がん性疼痛看護認定看護師	11月、1月、3月	22名
スキンケア・ストーマケア	ストーマケア 基礎1	ストーマケアに必要な基本的な知識と技術を習得する。装具装着体験を通じて、ストーマ造設患者の日常生活の変化を考える	皮膚排泄ケア認定看護師	10月	17名
	ストーマケア 基礎2	・術前オリエンテーション、ストーマサイトマーキング、日常生活指導を理解することができる	皮膚・排泄ケア認定看護師	11月	19名
	褥瘡対策チーム同行	褥瘡管理加算における専任看護師の役割を遂行するにあたり、リンクナースの褥瘡ケアの実践能力向上を図る。	皮膚・排泄ケア認定看護師	7月～1月(14回)	44名
	メンタルアセスメント(オープンセミナー)	精神症状のアセスメントができ、せん妄、抑うつ、認知症の違いを学び、ケアに活かすことができる	精神看護専門看護師 老人看護専門看護師 認知症看護認定看護師	10月	10名
	多職種・地域とともに考える(オープンセミナー)	PFMについて、PFMにおける各部門の役割、連携について理解する。生活者の視点で患者をとらえ、各部門の関わりを振り返り、必要な支援について考える	地域連携・入退院センター担当師長	2月	中止
	意思決定支援	意思決定における支援の必要性を理解し、患者・家族を支える意思決定支援につなげることができる	急性・重症患者看護専門看護師 緩和ケア認定看護師	10月	15名
コミュニケーション	フレッシュパートナーのフォローアップ	PNSにおけるフレッシュパートナーを通して、得られた学びや自己の課題に気づき、今後の行動につなげる	教育課程履修者:教育担当看護師 特別室看護師	11月	59名
チーム医療	リーダー～導入編～	組織ニーズ、役割機能を理解し、リーダーシップ発揮につなげる。	教育課程履修者:11-1病棟看護師 EICU看護師	7月、9月	48名
	リーダーシップ	リーダーシップの概念を理解し行動化を考え、自己の役割行動につなげる。	P&Pネットワーク 高松 公信先生	11月	16名
	安全管理②	日々の看護実践を安全に取り組むため、意識を高める	医療の質・安全管理担当副部長 輸血部部长	12月	73名
指導・教育	教育担当者コース	教育の基本的考え方、教育方法を学び、教育活動に活かしその経験を振り返ることで意味づけを図る。	藤沢市教育文化センター 目黒 悟先生	6月、11月	38名
研究看護	演習:文献検索	医学情報センターの活用方法や文献検索の方法を学び、研究や実践活動・まともに役立つ。	医学情報センター司書	6月、7月、9月	25名

	研修名	テーマ・目標	講師	研修時期	受講数(延べ)
看護研究	小論文の書き方 (オープンセミナー)	1.小論文の基本的な書き方を理解し、論理的思考力・豹変力を身につける 2.一貫性のあるわかりやすい文章の書き方を習得し、今後活かす	横浜市立大学医学部看護学科 成人看護学 准教授 落合亮太先生	6月、10月	11名
	効果的なリフレクション	PNSにおける日々の実践において、リフレクションの意義を考えることができる	急性・重症患者看護専門看護師	2月	中止
	実践に活かす看護理論	看護実践における看護理論の必要性を理解し、事例検討に活かすことができる	日本赤十字看護大学名誉教授 筒井真優美	12月	16名
	看護研究:実践コース (オリエンテーション)	研究プロセスをおさえた看護研究を実践し、院内・外へ発表する。	市大看護学科 老年看護学 叶谷由佳教授 看護生命科学 赤瀬智子教授 基礎看護学 佐藤政枝教授 小児看護学 佐藤朝美准教授 基礎看護学 塚越みどり准教授 老年看護学 土肥真奈准教授 成人看護学 落合亮太准教授 老年看護学 佐々木晶代講師 老年看護学 丸山幸恵講師 母性看護学 竹内翔子講師 看護生命科学 福田真佑助教 成人看護学 菅野雄介助教 成人看護学 林 兎子助教 小児看護学 藤塚真希助教 (市民総合医療センター) 感染看護 辻田専門看護師	6月	37名
	研究・実践報告フォーラム	看護研究を実践し院内外へ発表する	研究アドバイザー	2月	107名
ルクラ ラニ ダニ カ	クリニカルリーダー評価者研修 (評価について)	JNAリーダーを評価するにあたり、統一した評価について理解する	市大看護学科基礎看護学 佐藤政枝教授 看護キャリア開発支援センター担当 師長	9月28日 10月11日	70名 (29名、41名)
その他	附属2病院合同 次世代看護管理者育成研修	看護職として必要な管理に関する基本的知識を学び、自己のキャリアを考える	横浜市立大学医学研究科看護学専攻 看護管理学分野 勝山貴美子教授	7月～12月	8名
	次世代看護管理者育成研修②	・組織理解と看護管理の基礎を知る ・看護管理に関する自己の考えを深め、適切な表現方法を用いて他者に伝える	看護部長、副看護部長、人事担当	12月	3名
	副師長研修	部署分析を通して、副看護師長としての管理能力の向上や役割発揮につなげる	市大看護学科 老年看護学 叶谷 由佳教授	12月20日	32名
	看護管理者研修	看護管理者としての行動を振り返りながら、コンピテンシーモデルの理解を深める機会を持ち、日々の看護実践に活かす	看護師長	10月28日 1月26日	14名 13名
	附属2病院看護管理者研修	マネジメントリーダーとコンピテンシーモデルを用いて自己の取り組みを言語化し、次年度に向けた取り組みを代を考える	渡邊真理教授 看護キャリア開発支援センター	2月26日	24名
	附属病院合同 看護師長昇任予定者研修	講義、看護師長のシャドウイングをとおして、看護師長の日常看護管理業務を知る	看護部長、副看護部長	3月14日	3名
	附属病院合同 新任看護師長研修	自部署での看護管理を実践することができる	附属2病院教育担当副看護部長	6月、11月、 2月	1名

ウ 委員会・リンクナース会研修

委員会・プロジェクト	研修名	開催日	人数
教育委員会	CVC管理指導者研修	2021年7月21日	17名
安全委員会	CVC管理指導者研修	2021年7月15日	29名
業務改善委員会	血管確保指導者研修	2021年 6月23日、7月30日、 8月3日、13日、 9月6日	88名
	業務委員会企画 看護助手研修	2021年 7月28日、9月22日、 11月24日、12月22日	55名、55名 55名、58名
	CVC管理指導者研修	2021年7月29日	29名
感染対策リンクナース委員会	CVC管理指導者研修	2021年7月7日	23名
看護補助者会	病院に機能と役割、病院の理念・看護部の理念	2021年5月6日	50名
	個人情報と守秘義務	2021年11月4日	48名
	安全対策「患者誤認防止」	2021年11月4日	48名
	感染対策「感染防止対策」	2021年9月2日	50名
スキンケア・褥瘡対策リンクナース	褥瘡対策チーム同行研修	2021年7月 ～2022年1月	22名
がん看護リンクナース会	緩和ケアチーム 同行研修	2021年11月～2月	9名
摂食・嚥下リンクナース会	摂食嚥下障害看護に必要な基礎的知識	2021年6月7日	23名

(2) 院外派遣

ア 院外研修

主催	テーマ	開催日	人数
横浜市立大学附属病院	認知症ケア対応力向上研修	2021年10月16日	17名
横浜市立大学附属病院	認知症ケア対応力向上研修	2021年11月13日	14名
横浜市立大学附属病院	認知症ケア対応力向上研修	2022年2月5日	6名
横浜市立大学附属病院	認知症ケア対応力向上研修	2022年3月5日	8名
横浜市立大学附属病院	PNS研修会	2021年9月28日	1名
日本看護協会	医療安全管理者養成研修	2021年7月～10月	1名
医療安全全国共同行動	2021年度医療安全管理者養成研修	①2021年7月～11月 ②2021年8月～12月	4名
日本輸血・細胞治療学会	学会認定・臨床輸血看護師講習会	2021年11月6日、7日 2022年2月9日	1名
日本老年泌尿器科学会他	第13回下部尿路症状の排尿ケア講習会	2022年2月5日、6日	2名
横浜市乳がん連携病院	Patient Navigator養成講座	2021年8月～10月	2名
千葉大学大学院看護学研究院附属看護実践・教育・研究共創センター	令和3年度看護管理者および中堅看護師向け課題解決型研修	2021年7月～2022年3月	1名
日本看護協会神戸研修センター	小児在宅移行支援指導者育成研修	2021年9月8日、9日	1名
日本ECMOnet	令和3年度新型コロナウイルス感染症医療従事者養成研修	2021年12月4日	2名
一般社団法人ライフプランニングセンター	2021年神奈川県がんリハビリテーション研修会	2021年9月20日	2名
神奈川県	神奈川県院内コーディネーター協議会	2022年1月20日	1名
一般財団法人 日本母乳の会	母乳育児シンポジウム	2021年8月29日	4名
一般財団法人 日本母乳の会	母乳育児支援研修会	2021年6月5日	4名
一般財団法人 日本母乳の会	第36回母乳育児ワークショップ	2021年10月3日	2名

イ 学会参加

名称	開催場所など	期間	人数
日本IVR学会総会	ホテルニューオータニ大阪	2021年5月20日～22日	1名
日本糖尿病学会年次学術集会	WEB開催	2021年5月20日～22日	1名
日本サポーターブケア学会	WEB開催	2021年5月29日～6月2日	1名
日本臨床救急医学会総会学術集会	WEB開催	2021年6月10日～6月12日	1名
日本老年看護学会 第26回学術集会	WEB開催	2021年6月11日～6月13日	1名
日本緩和医療学会学術大会	神奈川県横浜パシフィコ横浜	2021年6月18日、19日	3名
日本心臓リハビリテーション学会学術集会	幕張メッセ	2021年6月19日、20日	1名
日本医療マネジメント学会学術総会	大阪国際会議場	2021年6月25日～27日	2名
日本クリティカルケア看護学会	WEB開催	2021年7月1日～31日	3名
日本乳癌学会学術総会	神奈川県横浜市パシフィコ横浜ノース	2021年7月1日～3日	1名
パーキンソン病運動障害疾患 コンGRESS	仙台国際センター	2021年7月1日～3日	1名

名称	開催場所など	期間	人数
日本呼吸療法医学会学術集会	パシフィコ横浜	2021年7月3日、4日	3名
日本創傷・オストミー・失禁管理学会学術集会	WEB開催	2021年7月3日～5日	1名
日本臨床栄養代謝学会	神戸ポートピアホテル	2021年7月20日～22日	1名
日本摂食嚥下リハビリテーション学会	名古屋国際会議場	2021年8月19日～21日	2名
日本看護管理学会学術集会	パシフィコ横浜ノース	2021年8月28日、29日	2名
PASセルフケアセラピィ看護学会	あべのハルカス	2021年9月5日	1名
日本生殖看護学会学術集会	WEB開催	2021年9月12日	1名
日本環境感染学会学術集会	名古屋国際会議場	2021年9月19日、20日	1名
日本循環器看護学会学術集会	WEB開催	2021年10月9日、10日	1名
日本手術看護学会年次大会	WEB開催	2021年10月17日～11月24日	2名
日本癌治療学会学術集会	ハイブリッド(パシフィコ横浜+WEB)	2021年10月21日～11月23日	2名
日本生殖医学会学術講演会	鳥取県米子コンベンションセンター BIG SHIP	2021年11月11日、12日	1名
クリニカルパス学会 学術集会	山形県山形市山形県総合芸術会館	2021年11月26日、27日	2名
日本創傷治癒学会	栃木県那須郡ロイヤルホテル那須	2021年11月26日、27日	1名
医療の質・安全学会学術集会	神戸国際展示場	2021年11月27日、28日	1名
日本看護科学学会	WEB開催	2021年12月4日、5日	1名
日本子ども虐待防止学会第27回神奈川大会	パシフィコ横浜	2021年12月4日、5日	1名
アルコール・薬物依存関連学会合同学術総会	三重県総合文化センター/WEB開催	2021年12月17日	1名
日本ストーマ・排泄リハビリテーション学会総会	サンポート高松かがわ国際会議場	2022年2月11日、12日	4名
日本臨床腫瘍学会学術集会	国立京都国際会館	2022年2月17日～19日	1名
日本がん看護学会学術集会	パシフィコ横浜	2022年2月19日、20日	1名
日本災害医学会総会・学術集会	広島国際会議場・広島市文化交流会館	2022年3月3日～5日	1名
日本集中医療医学会学術集会	宮城県仙台市仙台国際センター	2022年3月18日～20日	8名
日本助産学会学術集会	大阪市オンライン開催	2022年3月18日～20日	1名
第23回日本母性看護学会	WEB開催	2021年5月22日	2名

ウ 進学

主催	内容	期間	参加人数
横浜市立大学	保健師助産師看護師実習指導者講習会	2021年8月～11月	8名
横浜市立大学大学院医学研究科 看護学専攻感染看護学 部門課題研究コース(長期履修コース)	感染看護学分野	2021年4月～履修中	1名
横浜市立大学大学院医学研究科 看護学専攻がん看護学分野 (長期履修コース)	がん看護学分野	2020年4月～2022年3月	1名
神奈川県立保健福祉大学 実践教育センター	教員・教育担当者養成課程 看護コース	2021年4月～2022年3月	1名
神奈川県立保健福祉大学 実践教育センター	認定看護管理者教育課程「ファーストレベル」	2021年4月～2021年9月	1名
イムス医療従事者生涯教育センター	認定看護管理者教育課程「ファーストレベル」	2021年5月～2021年7月	1名
神奈川県立保健福祉大学 実践教育センター	認定看護管理者教育課程「セカンドレベル」	2021年10月～2022年3月	1名
神奈川県看護協会	認定看護管理者教育課程「セカンドレベル」	2021年10月～2022年3月	1名
神奈川県立保健福祉大学 実践教育センター	認定看護管理者教育課程「サードレベル」	2021年6月～2022年3月	1名
昭和大学看護キャリア開発・ 支援センター	認定看護管理者教育課程「サードレベル」	2021年8月～2021年12月	1名
横浜市立大学看護キャリア開発 支援センター	特定行為研修	2021年5月～履修中	2名

エ 県看護協会研修

研修項目	開催日数	参加人数
看護記録の質向上を目指して～形式監査・質監査～	1	1名
地域包括ケアシステムにつなげる入退院支援①	1	1名
医療安全管理者養成研修2020年度修了者フォローアップ研修②	1	1名
在宅療養に向けた看護～訪問看護との連携～	1	1名
実地指導者研修Ⅱ～リフレクションを通して自己の指導実践を考える～	1	1名
糖尿病患者のフットケア	3	3名
主任看護師が取り組む問題解決②	1	1名
看護補助者の活用促進のための看護管理者研修の活用推進のための看護管理者研修①	1	2名
家族看護～患者・家族を理解し支援するために～	1	2名
合計	11日	13名

オ その他

主催	テーマ	開催日	参加人数
神奈川県看護協会医療安全・災害医療・感染症対策課	災害支援ナースの第一歩	2021年7月13日、14日	1名
神奈川県看護協会 看護師職能Ⅰ	ナースがやりがいをもって働きつづけられる働き方改革	2021年7月31日	1名
神奈川県看護協会 地域看護科	訪問看護入門研修 第3回	2021年9月8日、9日	1名

(3) 院外活動（講師派遣）

主催/派遣先	内容	期間	氏名
公益社団法人日本看護協会	認定看護師教育課程特定行為研修 演習支援 フィジカルアセスメント:基礎	2021年8月18日、19日	井上美紀子
	認定看護師教育課程特定行為研修 演習支援 フィジカルアセスメント:基礎	2021年6月18日、7月16日	藤田 玲
公益社団法人愛知県看護協会	令和3年摂食嚥下障害看護認定看護師教育課程 リスクマネジメント論	2021年12月6日	荒木昌美
公益社団法人神奈川県看護協会	地域連携のための相互研修会 病院と地域をつなぐ地域連携部門看護の役割	2021年10月28日	徳永なおみ
	地域連携のための相互研修会 地域連携部門の看護の実際	2021年10月28日	阪口智恵
	看護管理者のための感染予防・管理研修 看護管理者が知っておきたい感染対策～日頃の感染対策 から感染症発生時の対応～	2021年7月31日	十文字美代子
公益社団法人東京都医師会	令和3年度第1回救急医等専門研修(精神身体合併症)	2021年10月17日	遠藤恵美
横浜中央病院附属看護専門学校	成人看護学方法論ⅢHIV患者の看護	2021年9月3日	河原春代
	小児救急看護 外来・急性期における子どもと家族の看護	2021年11月11日	金尾美穂
	小児看護学方法論Ⅱ 心身障害のある子どもを家族の看護 在宅における子どもと家族の看護	2021年12月15日	大西令未奈
	母性看護学方法論Ⅱ 産褥期の身体的変化と看護	2021年10月5日	佐野好美
	母性看護学方法論Ⅱ 産褥期の身体的変化と看護	2021年10月14日	稗田優子
	母性看護学方法論Ⅱ 産褥期の身体的変化と看護	2021年10月8日	豊田祐好
神奈川県立衛生看護専門学校	看護の統合と実践Ⅲ 災害看護 被災病院の災害医療・災害看護活動	2021年9月2日	藤田 玲 伊藤里香
	助産管理Ⅱ 周産期施設の業務管理	2021年7月7日、14日	木村由里
	NCPR 新生児の蘇生	2021年8月24日	坪 春香 戸嶋麻乃 松田 綾 福山綾香
神奈川県立保健福祉大学実践教育センター	実習指導者講習会 実習指導方法演習	2021年10月6日、12日、 18日	平野安希 若命里奈
	認定看護管理者教育課程セカンドレベルフォローアップ研修	2021年11月27日	三浦百合子
	認定看護管理者教育課程セカンドレベル 統合演習Ⅱ	2021年11月18日、12月10 日、12月24日、2022年1月 8日、1月28日、2月18日	三浦百合子
横浜市医師会聖灯看護専門学校	人間関係論Ⅱ	2021年11月30日、12月1日	遠藤恵美
	成人看護学Ⅲ ICU・CCU看護	2021年6月～(動画配信)	井上美紀子
	成人看護学Ⅲ ICU・CCU看護	2021年6月～(動画配信)	関本広美
	成人看護学Ⅲ 手術室の看護	2021年6月～(動画配信)	戸草内 望

主催/派遣先	内容	期間	氏名
横浜市病院協会看護専門学校	小児看護学Ⅳ ささまざまな状況にある子どもと家族の看護 ①心身障害のある子どもと家族の看護	2021年11月17日	大西令未奈
	小児看護学Ⅳ ささまざまな状況にある子どもと家族の看護 ②医療ケアを必要として退院する子どもと家族の看護	2021年11月18日	大西令未奈
学校法人茅ヶ崎リハビリテーション専門学校	臨床医学Ⅰ 精神医学	2021年11月15日、16日	若杉慶嗣
	臨床医学Ⅰ	2021年12月24日 2022年1月11日	上松太郎
	精神医学	2022年2月1日	上松太郎
横浜市立大学附属病院	認知症ケア対応力向上研修	2021年10月16日、 11月13日	井上健一郎 志岐亮介
	認知症ケア対応力向上研修	2022年2月5日、3月5日	井上健一郎 志岐亮介
横浜市立市民病院	特定行為研修創傷管理OSCE	2021年9月24日、11月5日	宮田晶代
横浜市立消防局	救急活動時のコミュニケーション 接遇とコミュニケーションの種類	2021年9月28日	平井律子
	救急活動時のコミュニケーション 対象に応じたコミュニケーション	2021年9月28日	庄司泰子
横浜市立大学医学部看護学科	家族看護 家族の誕生期における生活と健康、看護実践の特性	2021年11月19日	石井英利子
	母性病態・治療学 妊娠の成立と生殖医療	2021年5月31日	星るり子
	成人看護方法論Ⅰ 化学療法を受ける患者の看護・アセスメント	2021年11月12日	和田伸子
	小児看護学演習 子どもの看護技術の演習	2021年12月17日	村上美由紀
	国際看護学Ⅰ モデル国の概要 公衆衛生上の課題健康上の課題	2022年1月13日	荒木昌美
	看護倫理学 倫理コンサルテーションとは何か 倫理コンサルテーションの実際	2021年5月26日	遠藤恵美
	母性病態・治療学 不妊症と看護	2021年5月31日	星るり子
横浜市立大学大学院医学研究科看護学専攻	老年看護学演習	2021年7月30日	志岐亮介
	助産学演習ⅤⅦ NICUにおけるケア	2021年7月19日	齋藤紀子
	助産学演習Ⅶ 不妊症看護	2021年7月20日	星るり子
	小児看護学演習Ⅱ 特定状況の課題に対する専門的看護	2021年11月8日	大西令未奈
	小児看護学演習Ⅱ 慢性期になる子どもと家族:高度な看護実践につなげるためのケース分析」実践への理解	2021年11月15日	大西令未奈
	感染看護学演習Ⅰ 成人・高齢者を対象にした病院における看護実践	2021年7月16日	辻田佳小里
	感染看護学演習Ⅰ 感染看護専門看護師の役割と実際 看護実践・調整・倫理調整	2021年10月27日	辻田佳小里

主催/派遣先	内容	期間	氏名
横浜市立大学大学院医学研究科看護学専攻	感染看護学特講 病院における感染対策 組織と感染対策における看護師の役割	2021年11月17日	辻田佳小里
	看護生命科学特講 I 尿失禁と排泄に関する高齢者の家族の看護	2022年3月4日	宮田晶代
	感染看護学演習 I 易感染患者の特徴と看護方法 救命・救急病棟、ICUにおける看護方法 熱傷における看護方法	2021年7月29日	辻本真由美
	小児看護学特講 I 子どものストレスコーピング理論、看護実践への活用	2021年6月18日、25日	中村結実
	老年看護学演習 I 尿失禁と排泄に関する高齢者の家族の看護	2021年7月9日	興石香織
	老年看護学演習 I 褥瘡に関する高齢者と家族の看護	2021年6月11日	大里浩子
	老年看護学演習 II 急性期にある高齢者の廃用症候群予防の看護	2021年6月4日	稲葉 桜
	高度実践フィジカルアセスメント論 臨床推論	2021年6月30日	稲葉 桜
	高度実践フィジカルアセスメント論 運動神経系	2021年7月14日	稲葉 桜
横浜市立大学看護キャリア開発支援センター	特定行為研修 呼吸器関連 侵襲的陽圧換気の設定の変更に関する演習	2022年2月4日	稲葉 桜
	特定行為研修 呼吸器関連 非侵襲的陽圧換気の設定の変更に関する演習	2022年2月10日	稲葉 桜
	特定行為研修 動脈血ガス分析関連 直接動脈穿刺法による採血に関する演習	2022年1月6日	井上美紀子
	特定行為研修 創部ドレーン管理関連 創部ドレーンの抜去に関する演習	2021年12月17日	吉本大樹
	特定行為研修 創傷管理関連 褥瘡又は慢性創傷の治療における血流のない壊死組織の除去に関する演習	2021年12月2日	吉本大樹
	特定行為研修 創傷管理関連 創傷に対する陰圧閉鎖療法に関する演習	2021年12月3日	興石香織
	特定行為研修 栄養に関わるカテーテル管理(CV)関連 中心静脈カテーテルの抜去に関する演習	2021年11月12日	十文字美代子
	特定行為研修 医療安全学 チーム医療 呼吸器ケアサポートチーム(RST)の同行実習	2021年9月21日	藤田 玲
	特定行為研修 臨床推論 医療面接 シミュレーターを活用した実習	2021年8月4日、5日	藤田 玲
	特定行為研修 臨床推論・フィジカルアセスメント シミュレーターを活用した実習	2021年8月19日	関本広美
	特定行為研修 フィジカルアセスメント シミュレーターを活用した実習	2021年8月25日、26日	井上美紀子
	特定行為研修医療安全学/特定行為実践 コンサルテーション演習	2021年9月17日	十文字美代子
	特定行為研修医療安全学/特定行為実践 特定行為手順書の作成・評価・改良演習	2021年9月22日	十文字美代子
特定行為研修医療安全学/特定行為実践 チーム医療演習	2021年9月14日	吉本大樹	

主催/派遣先	内容	期間	氏名
横浜市立大学看護キャリア開発支援センター	特定行為研修医療安全学/特定行為実践説明と同意ロールプレイ	2021年9月22日	吉本大樹
	特定行為研修医療安全学/特定行為実践まとめの実習	2021年10月15日	長根真由美
	特定行為研修医療安全学/特定行為実践コンサルテーション演習	2021年9月17日	稲葉 桜
	特定行為研修医療安全学/特定行為実践説明と同意ロールプレイ	2021年9月22日	稲葉 桜
	特定行為研修医療安全学/特定行為実践臨床倫理演習	2021年9月6日	辻田佳小里
	特定行為研修医療安全学/特定行為実践医療事故発生時の対応(事例分析)	2021年9月27日	藤谷裕美
	特定行為研修医療安全学/特定行為実践まとめの実習	2021年10月15日	藤谷裕美
	栄養及び水分管理に係る薬剤投与関連区分演習	2021年10月14日、15日	荒木昌美
	特定行為研修医療安全学/特定行為実践まとめの実習	2021年10月15日	小川知子
公益社団法人横浜市病院協会	看護職員認知症対応力向上研修 ファシリテーター	2021年11月25日	井上健一郎
公益社団法人日本薬理学会	看護薬理学カンファレンス2021年in仙台 生殖医療・生殖看護の現場からつなぐ支援	2021年12月11日	星るり子
日本集中治療医学会	集中治療における患者家族のこころのケア講座 ファシリテーター	2022年3月5日	辻本真由美
日本クリティカルケア看護学会	クリティカルケア領域における終末期ケアセミナー あなたの臨床疑問を解決!	2022年2月15日～3月18日	辻本真由美
大阪大学大学院保健学専攻	大阪大学大学院セミナー 摂食障害患者へのかかわり(事例検討)	2021年10月17日	遠藤恵美
関西国際大学	卒業生と語る大学生生活と就職した今	2021年8月29日	藤原由姫
町田市立南大谷中学校	こころの体験学習 I (メンタルヘルス I)	2021年11月9日	上松太郎
横浜市立浦舟特別支援学校	薬物乱用防止教室	2021年12月9日	上松太郎
東京家政大学女子高等学校	心の健康	2021年7月12日、19日	上松太郎
USNH Yokosuka Virtual Joint Nursing Symposium	赤ちゃんに優しい病院における助産師の役割	2022年2月23日	木村由里
東京私立学校保健研究会	学校メンタルヘルスリテラシー教育の必要性と、疾患別情報発信のあり方	2022年1月29日	上松太郎
横浜市こども青少年局	令和3年度母子保健訪問指導員研修 不妊・専門研修「不妊治療のいま」	2021年6月30日	星るり子
日本感染看護学会	COVID-19禍において感染看護を支える看護管理者のマネジメント	2022年2月27日	岩間朋子
一般社団法人回復期リハビリテーション病棟協会	第10回リスクマネジメント研修会ファシリテーター	2021年12月18日	藤谷裕美
緩和ケア研修会	第1回緩和ケア研修会ファシリテーター	2021年11月28日	池田恵理 和田伸子 前田有希
南区医師会訪問看護ステーション	在宅における褥瘡予防とスキンケア	2022年1月18日	興石香織

主催/派遣先	内容	期間	氏名
公益財団法人 横須賀市健康福祉財団	標準予防策、新型コロナウイルス感染症対策	2021年10月20日	十文字美代子
介護労働安定センターからの依頼 デイサービスセンターいきいき	標準予防策、新型コロナウイルス感染症対策	2021年5月10日	十文字美代子
介護労働安定センターからの依頼 社会福祉法人恵友会居宅介護事業所 やすらぎ	標準予防策、新型コロナウイルス感染症対策	2021年5月20日	十文字美代子
NPO法人日本ECMOnet	新型コロナウイルス感染症患者に対応する医療従事者養成研修インストラクター	2021年12月4日、5日	諏訪真由 宮本 香 庄田七海 横田里美
アプヴィ合同会社	山陰地区Advanced PD Conference 進行期パーキンソン病治療におけるデバイス補助療法の有用性 横浜市立大学附属市民総合医療センターでの取り組み	2021年11月22日	加藤幸恵
	第2回進行性パーキンソン病DAT研究会inHamamatsu LCIG(デュオドーパ)における看護師の役割について	2021年12月3日	加藤幸恵
ELNEC-JCC開発研究会	第5回ELNEC-Jクリティカルケアカリキュラム看護師教育プログラム講師・ファシリテーター	2021年6月12日、13日	辻本真由美
	第6回ELNEC-Jクリティカルケアカリキュラム看護師教育プログラム総括	2021年9月11日、12日	辻本真由美
一般社団法人日本病院協会	2021年度医療安全管理者養成講習会 ファシリテーター	2021年8月7日、8日	藤谷裕美
ボストン・サイエンティフィックジャパン 株式会社	Online DBC Academy～STN DBSをマスターしようパートII 外科手術の基礎知識－患者指導	2021年5月29日	加藤幸恵
株式会社Phronesis	看護師育成オンラインセミナー 急変対応の基礎	2022年1月27日	伊藤里香
大塚製薬株式会社	明日から使える神経疾患セミナー～非経口剤治療を中心に～	2021年10月6日	古木龍一
	明日から使える神経疾患セミナー～非経口剤治療を中心に～	2021年10月6日	加藤幸恵
	第2回明日から使える神経疾患セミナー～脳卒中と随伴症状を中心に～	2022年2月16日	井上健一郎
	第2回明日から使える神経疾患セミナー～脳卒中と随伴症状を中心に～	2022年2月16日	古木龍一
中外製薬株式会社	外来化学療法室における看護師の役割と院内診療連携について	2021年9月1日	阿崎真智子
田辺三菱製薬株式会社	IBD(炎症性腸疾患)メディカルケアミーティングin YOKOHAMA IBD患者のセルフケアを支援する精神看護 専門看護師の実践	2021年10月2日	遠藤恵美
エーザイ株式会社	不眠症Premium Digital Seminar in Yokohama 【睡眠マネジメントとせん妄対応】導入に向けたリエゾン チームの取り組み	2021年4月27日	遠藤恵美
市民総合医療センター精神医療センター	第22回横浜市大PEECコース講師(アシスタント)	2021年8月29日	遠藤恵美
市民総合医療センター精神医療センター	第23回横浜市大PEECコース講師(アシスタント)	2022年2月20日	遠藤恵美
市民総合医療センター放射線部	感染制御について	2021年4月6日	辻田佳小里
市民総合医療センター薬剤部	第5回南区薬剤師会・市大センター病院地域医療連携研 修会「化学療法中とストマケア」	2021年12月16日	興石香織

31-4. 研究実績

学会発表・学会活動

学会	内容	開催日	氏名
第25回日本看護管理学会学術集会	COVID-19重症患者受け入れ病院の対応 ーレジリエンス・エンジニアリングの視点で対応を振り返るー	2021年8月29日	鈴木美智子
第25回日本看護管理学会学術集会	医療安全管理部門における医療事故以外の問題に対する医療安全管理者の認識と対処	2021年8月28日、29日	金子友子 勝山貴美子
第25回日本看護管理学会学術集会	マネジメントラダーを基盤とした研修にコンピテンシー・モデルを活用した看護管理者研修の効果と課題	2021年8月28日、29日	小川知子 田中淳子 梅津晶子 渡邊真理
第25回日本看護管理学会学術集会	看護補助者業務・配置の再考と夜間看護補助者導入の体制整備について～看護補助者業務量調査を行って見えたこと～	2021年8月28日、29日	平井律子 徳永なおみ
第25回日本看護管理学会学術集会	初療室・救急外来における新型コロナウイルス感染症対応～発生した問題の内容と解決の場を振り返り、今後の管理に活かす～	2021年8月28日、29日	庄司泰子 三浦百合子
第25回日本看護管理学会学術集会	Withコロナにおける看護職の採用確保活動	2021年8月28日、29日	西口悦子 土岐真理子
第25回日本看護管理学会学術集会	コロナ禍における新人教育～令和3年度研修プログラムの検討～	2021年8月28日、29日	高橋宏子 小川知子
日本新生児看護学会 (WEB開催)	NICU入室後の皮膚サーボコントロールにおける体温推移の実際と課題	2021年5月8日	吉野菜穂子
第50回日本IVR学会総会	当院の急変対応の取組みと課題～チームで取り組もう！急変対応訓練～	2021年5月21日	澤内あかり 多田明日香 佐藤仁美
日本看護倫理学会第14回年次大会	クリティカル領域で働く新人看護師が経験する倫理的葛藤	2021年5月29日、30日	辻本真由美
第15回パーキンソン病運動障害疾患コンプレックス	パーキンソン病患者が捉えるウェアリング・オフ現象の経験～DBS術後の語りを通じた事例の分析～	2021年7月1日	加藤幸恵 山口文音 足立朱音 古木龍一 加藤安希 木村活生 岸田日帯 田中章景 上田直久 阪本まり子 佐藤政枝
第43回呼吸療法医学会学術集会	当院のRapid Response Team活動 何が障壁か？どこが打開のポイントか？	2021年7月4日	清水正子 大塚将秀 藤田玲 平井律子 松澤泰志
PASセルフケアセラピー看護学会第4回大会	ケア困難患者へのセルフケア看護介入におけるケース・フォーミュレーションの特徴	2021年9月5日	宇佐美しおり 遠藤恵美 川田陽子 竹原歩 松橋美奈 石飛マリコ 山岡由実
PASセルフケアセラピー看護学会第4回大会	IC場面で治療に同意できない患者のニーズに関するセルフケア支援	2021年9月5日	遠藤恵美

学会	内容	開催日	氏名
PASセルフケアセラピー看護学会第4回大会	大会企画 ケア困難患者に対するPASセルフケアセラピー	2021年9月5日	遠藤恵美 宇佐美しおり 岩切真砂子 竹原歩 田代誠 松橋美奈 山岡由実 石飛マリコ 川田陽子
第41回看護科学学会学術集会	ケア困難患者に対する最新セルフケアプログラムの実施と評価に関する基礎的研究	2021年12月4日	宇佐美しおり 遠藤恵美 川田陽子 竹原歩 松橋美奈 石飛マリコ 山岡由実
日本手術看護学会 第35回年次大会演題	気腹装置の加温効果を妨げる因子の探索的横断研究	2021年10月16日	宮森真璃絵
日本リハビリテーション看護学会	救命集中治療室におけるトータルリフトベッドの活用による影響 看護師の視点からみた通常リハビリテーションとの比較	2021年11月22日	山北紗静 辻本真由美 伊藤里香 遠藤麻衣子 田中優佳
第21回日本クリニカルパス学会学術集会	機能評価係数Ⅱ改善に向けクリニカルパスを見直した一例	2021年11月26日、27日	吉永輩子 館脇美由紀 西野実和 間杉秀明 秋山真奈美 遠藤由貴
第12回日本炎症性腸疾患学会	ワークショップ2:AYA世代のIBD診療における工夫と問題点 AYA世代のIBD診療～心理・社会的視点から～	2021年11月26日	国崎玲子 遠藤恵美 中村結実 広瀬早苗 星野ひろみ 寺村和子
第16回医療の質・安全学会学術集会	COVID-19流行下における医療安全活動に関する工夫	2021年11月27日、28日	藤谷裕美 西井鉄平 小島昌徳 宮崎三恵子 石川佳世子 菊地達也 藤真知子 白尾かおり 佐藤仁 大塚将秀
第16回医療の質・安全学会学術集会	コロナ禍における院内サクスレターの取り組み	2021年11月27日、28日	藤真知子 藤谷裕美 西井鉄平 小島昌徳 菊地達也 安部猛 宮崎美恵子 石川佳代子 白尾かおり 中村京太 菊地達也
第16回医療の質・安全学会学術集会	心臓血管外科患者における術後せん妄予防を目的としたオリエンテーションの効果	2021年11月27日、28日	井上美紀子 関本広美 安部猛 川北良樹

学会	内容	開催日	氏名
第23回神奈川県看護学会	COVID-19こころに残るできごと ポスター展示	2021年11月27日	十文字美代子
第41回日本看護科学学会学術集会	ケア困難患者に対する最新セルフケアプログラムの実施 と評価に関する基礎的研究	2021年12月4日、5日	宇佐美しおり 遠藤恵美 川田陽子 竹原歩 松橋美奈 石飛マリコ 山岡由実
第41回日本看護科学学会学術集会	学童後期にある小児慢性腎疾患の子どもの治療アドヒア ランスの実態とその関連要因	2021年12月5日	大西令未奈 叶谷由佳 佐藤朝美
看護薬理学カンファレンス2021	生殖医療・生殖看護の現場からつなぐ支援	2021年12月11日	星るり子
第35回神奈川県母性衛生学会学術集 会	母子のCOVID-19陽性患者受入れの実践報告	2022年2月5日	玉田めぐみ 土井秀子 小川みなみ 高見真由 豊田祐好
第35回神奈川県母性衛生学会学術集 会	早産となる産婦への分娩第一期における熟練助産師の 支援	2022年2月5日	佐藤恵 松村香穂 山田沙津季 木村由里 竹内翔子
173回神奈川県精神医学会	横浜市立大学附属市民総合医療センターにおける多職 種による減酒外来の取り組み	2022年2月19日	若杉慶嗣 宮内雅利 大曾根しのぶ 青柳一輝 古野拓 菱本明豊
第1回日本感染看護学会事例検討会	COVID-19重症受け入れ病棟の看護管理	2022年2月27日	岩間朋子
第9回PNS研究会	PNS定着に向けた取り組み～PNS他己監査を主とした推 進チームの活動～	2022年3月6日	阪本まり子 平井律子 菅家美由紀 中村梨香 三浦百合子
第49回日本集中治療医学会学術集会	救命病棟におけるICDSCの妥当性・信頼性の検討	2022年3月18日～20日	臼井加奈 辻本真由美 田中直美 下村祐哉 山下紗静 日野耕介

31-5. 実習等受け入れ実績

(1) 看護基礎教育

学校名	実習領域	人数	延べ人数	延べ人数合計
横浜市立大学 医学部看護学科	基礎看護学実習Ⅰ	42	83	1,296
	基礎看護学実習Ⅱ	40	159	
	成人看護学実習Ⅰ	51	153	
	成人看護学実習Ⅰ 内科外来	26	26	
	成人看護学実習Ⅰ 外来化学療法室	26	26	
	成人看護学実習Ⅰ 血液浄化療法室	26	26	
	成人看護学実習Ⅰ 内視鏡室	26	26	
	成人看護学実習Ⅳ	37	289	
	小児看護学実習	38	114	
	母性看護学実習	54	270	
	精神看護学実習	31	124	
横浜中央病院附属 看護専門学校	成人看護学実習Ⅲ	49	49	482
	成人看護学実習Ⅳ	8	99	
	小児看護学実習	24	182	
	母性看護学実習	11	128	
	精神看護学実習	3	24	
横浜市病院協会 看護専門学校	基礎看護学実習Ⅰ	中止		488
	老年看護学実習Ⅰ	中止		
	成人看護学実習Ⅰ	8	72	
	成人・老年看護学実習	12	187	
	統合実習	10	100	
	小児看護学実習	4	20	
	母性看護学実習	2	14	
精神看護学実習	12	95		
神奈川歯科大学 短期大学部看護学科	成人看護学実習Ⅱ	10	79	132
	統合実習	6	53	
神奈川衛生学園専門学校 看護学科	基礎看護学実習Ⅱ	16	146	288
	成人看護学実習Ⅲ	7	61	
	小児看護学実習	4	19	
	母性看護学実習	3	27	
	統合実習	4	35	
神奈川県立 衛生看護専門学校 第一看護学科	基礎看護学実習Ⅰ	8	55	348
	基礎看護学実習Ⅱ	8	24	
	成人看護学実習Ⅱ	3	34	
	老年看護学実習Ⅲ	7	91	
	母性看護学実習	4	56	
助産科	助産学実習	2	88	
聖灯 1科	成人看護学実習Ⅲ 手術室	21	41	49
聖灯 2科	成人看護学実習Ⅲ 手術室	4	8	
東京医療学院大学	基礎看護学実習Ⅰ	中止		67
	基礎看護学実習Ⅱ	31	31	
	統合実習Ⅰ	4	12	
	統合実習Ⅱ	4	24	
東京衛生学園専門学校 看護学科2年課程(通信制)	基礎看護学実習	15	30	200
	成人看護学実習	13	26	
	老年看護学実習	13	26	
	統合実習	16	32	
	小児看護学実習	16	32	
	母性看護学実習	14	28	
精神看護学実習	13	26		
実習校数 9校			3,350	

(2) 卒後教育機関実習受け入れ実績

教育機関	実習生数(期間)	臨床指導者
横浜市立大学大学院 医学研究科看護学専攻感染看護学分野 感染看護学専門実習Ⅱ	1名 (2021年6月7日～7月23日)	辻田佳小里 十文字美代子
横浜市立大学大学院 医学研究科看護学専攻 周麻酔期看護学 演習 周麻酔期看護学専門実習Ⅰ	2名 (2021年4月～2022年2月)	齋藤笑美 佐藤 仁 周麻酔看護師
横浜市立大学大学院 医学研究科看護学専攻 助産学実習	2名(2021年8月～12月)	関連各部署
神奈川県立保健福祉大学実践教育センター (感染管理認定看護師教育課程)	2名(20日間)	十文字美代子 辻田佳小里
横浜市立大学看護キャリア開発支援センター特定行為研修	2名(2月～継続中)	稲葉 桜 井上美紀子 興石香織 小池智之 大塚将秀 池田信昭
学会認定・臨床輸血看護師制度における施設研修	7名(1日間)	藤澤 信 野崎 昭人 深川良子 関連部署
神奈川県立保健福祉大学実践教育センター認定看護管理者教育 課程(サードレベル)	1名(0.5日間)	鈴木美智子

(3) 看護師の施設見学・見学実習

依頼施設	内容	場所	期間	受入れ人数
横浜市立大学国際商学部	病院、施設見学	10-1病棟	2021年11月24日	11名
横浜市立大学医学部研 究看護学専攻	感染看護学専門実習Ⅲ 感染症患者の診断・治療に関する見学	リウマチ膠原 病センター	2021年7月14日	1名
横浜市立大学附属病院	NICUの特徴、スタッフ教育・サポート体 制について	NICU	2021年7月7日、8日	3名
横浜市立市民病院	ロボット支援下定位前方切除手術症例 見学	手術室	2021年6月22日	1名
藤沢市民病院	腎移植の実際	手術室	2021年5月27日	2名
横浜市立みなと赤十字病 院	看護補助者の管理・運用	看護部	2021年7月16日	4名

(4) その他

ア 教員

病院・学校	実習名	日付	実習場所	人数
神奈川衛生学園専門学 校	小児看護学実習Ⅱ	2021年12月22日	13-1病棟	1名
横浜市立大学医学部看 護学科	成人看護学実習	2021年9月17日	13-2病棟	1名
横浜中央病院附属看護 専門学校	成人看護学実習Ⅲ	2021年6月3日	初療室、EICU、救命病棟 救命後方病棟	2名
横浜中央病院附属看護 専門学校	小児看護学実習	2021年7月6日	13-1病棟	1名

31-6. 外部機関の委員など

主催	内容	期間	氏名
日本集中治療医学会	第49回日本集中治療医学会学術集会 パネルディスカッション座長	2022年3月19日	辻本真由美
ELNEC- JCC開発研究会	第4回ELNEC- JCC開発研究会メンバー会議	2021年6月8日、7月15日、7月28日 8月27日、9月7日、9月17日、11月2日 11月26日、2022年1月25日、3月22日	辻本真由美
日本クリティカルケア看護学会	第19回日本クリティカルケア看護学会学術集会企画 委員会	2021年7月13日、8月7日、9月28日 10月18日、12月20日、2022年2月24日	辻本真由美
公益社団法人 神奈川県看護協会	第23回神奈川県看護学会運営委員	2021年10月26日、11月27日 2022年1月18日	辻本真由美
公益社団法人 神奈川県看護協会	第23回神奈川県看護学会看護研究奨励賞選考会議	2021年12月17日	辻本真由美
日本クリティカルケア看護学会	終末期ケア委員会委員	2021年6月27日～2023年定時社員総会	辻本真由美
公益社団法人 神奈川県看護協会	第23回神奈川県看護学会「感染管理認定看護師活 動紹介・相談コーナー」	2021年11月27日	十文字美代子
日本看護管理学会	令和3年度看護職員確保対策特別事業「新型コロナ ウイルス感染症対応に伴う看護管理者支援のための 試行事業」NuMAT試行事業プロジェクト説明会兼意 見交換会	2021年12月27日	鈴木美智子
横浜市子ども青少年局	横浜市不妊・不育相談連絡会	書面開催	星るり子 佐野好美
横浜市医療局	令和3年度訪問看護師人材育成のに関する情報交換会	2022年2月14日	小川知子
横浜市子ども青少年局	横浜市メディカルショートステイ調整委員・実務者委員 合同会議	2021年7月20日	金尾美穂
日本手術看護学会関東甲信越地区	2021年度日本手術看護学会関東甲信越地区役員	2021年9月11日、11月13日、12月11日、 2022年3月12日	齋藤笑美
日本手術看護学会関東甲信越地区	第33回日本手術看護学会関東甲信越地区	2021年6月1日	齋藤笑美
日本手術看護学会関東甲信越地区	2021年度日本手術看護学会関東甲信越地区 教育担当	2021年7月17日、9月4日、9月18日、11月20 日、2022年1月29日、2月19日	齋藤笑美
公益社団法人 神奈川県看護協会	令和3年度会計説明会	2021年7月26日	大久保 尚 池田恵理 土井秀子
公益社団法人 神奈川県看護協会	広報出版委員会	2021年8月6日、9月10日、10月8日、11月12 日、12月3日 2022年1月14日、3月11日	長谷川由貴
公益社団法人 神奈川県看護協会	第22回神奈川県看護学会演題査読会議	2021年7月20日	辻本真由美
公益財団法人介護労働安定センター 神奈川支所	ヘルスカウンセラー相談	2021年4月1日～2022年3月31日	十文字美代子
公益社団法人 神奈川県看護協会	神奈川看護学会看護師職能委員会Ⅰ 委員就任	2021年6月18日 ～2023年6月通常総会の日	大久保 尚
公益社団法人 神奈川県看護協会	事業説明会	2021年7月3日	大久保 尚 長谷川由貴
公益社団法人 神奈川県看護協会	神奈川看護学会後方出版委員 委員就任	2021年6月18日 ～2023年6月通常総会の日	長谷川由貴
公益社団法人 神奈川県看護協会	神奈川看護学会看護師職能委員会Ⅱ 委員就任	2021年6月18日 ～2022年6月通常総会の日	池田恵理

主催	内容	期間	氏名
公益社団法人 神奈川県看護協会	神奈川看護学会広報出版委員	2021年4月9日、5月14日、6月11日	奥川 桂
公益社団法人 神奈川県看護協会	2020年度公益社団法人神奈川県看護協会会計監査	2021年5月11日	池田恵理 阪本まり子 土井秀子
日本生殖看護学会	第19回日本生殖看護学会学術集会セミナー座長	2021年9月12日	星るり子
日本手術看護学会関東甲信越地区	2021年度日本手術看護学会関東甲信越地区役員	2021年4月10日、5月15日	河原春代
PASセルフケアセラピー看護学会	PASセルフケアセラピー看護学会 第5回大会企画委員	2021年12月14日～2022年9月4日 (1回/月)	遠藤恵美
PASセルフケアセラピー看護学会	PASセルフケアセラピー看護学会第4回大会演者	2021年9月5日	遠藤恵美
PASセルフケアセラピー看護学会	PASセルフケアセラピー看護学会 トレーニング検討委員会委員会	2021年9月1日 ～2022年8月31日(2回/年)	遠藤恵美
公益社団法人 神奈川県看護協会	神奈川看護学会運営委員会 委員就任	2021年6月18日 ～2022年6月通常総会の日	辻本真由美
公益社団法人 神奈川県看護協会	神奈川看護学会助産師職能委員会 委員就任	2021年6月18日 ～2022年6月通常総会の日	土井秀子

32. その他

32-1. 市民公開講座

(令和3年度)

開催日	テーマ	担当診療科・ 疾患別センター・部門	参加人数
11月8日	こんなご時世だからこそアルコールについて考えよう	精神医療センター	51人
12月1日	•もしかして、それ「てんかん」かも？ •脳深部刺激療法：パーキンソン病、本態性振戦、ジストニアに対するDBS手術	脳神経外科	54人
3月1日	このつらい痛み、なんとかならない？	ペインクリニック内科	70人
計 3回			175人

32-2. 病院案内図

(令和4年9月)

本館

緊急用ヘリポート

1病棟	電気・機械室 展望室	2病棟	15F
特別室(15床)	整形外科(27床) 脳神経外科(10床)		14F
無菌室(4床)	リウマチ膠原病センター(5床) 共用(3床)		
小児総合医療センター(25床) 共用小児外科(5床)	血液内科(24床) リウマチ膠原病センター(5床)		13F
院内学級	炎症性腸疾患(IBD)センター(14床) 共同診療(1床) 共用(3床)		
眼科(23床)	歯科・口腔外科・矯正歯科(5床)		12F
耳鼻咽喉科(22床) 形成外科(4床)	呼吸器病センター内科(29床) 呼吸器病センター外科(6床)		
消化器病センター(28床)	消化器病センター(46床)		11F
脳神経内科(19床)	感染共用(1床)		
泌尿器・腎移植科(21床) 婦人科(11床) 生殖医療センター(2床)	休床(55床)		10F
腎臓・高血圧内科(12床) 共用(1床) 心臓血管センター外科(1床)			
総合周産期母子医療センター(12床) 乳腺・甲状腺外科(9床) 皮膚科(5床)	NICU(9床) GCU(12床)		9F
消化器病センター内科(6床) 心臓血管センター内科(1床) 感染共用(1床)	総合周産期母子医療センター(38床) MFICU(6床)		
心臓血管センター(35床)	心臓血管センター(26床)		8F
内分泌・糖尿病内科(8床)	CCU(6床)		
休床(10床)	精神医療センター(50床)(児童精神8床含む)		7F
リハビリテーション科診察室、リハビリテーション部スタッフ室、医師フロア、部長室			
機械室1	電気室	売店	機械室2
リハビリテーション部・リハビリテーション科	医師フロア		会議室
臨床検査科・臨床検査部	検体検査室	輸血部	病理診断科・病理部
看護部	管理部	医療の質・安全管理部	感染制御部
		図書室	検収センター・医師フロア受付
生理検査室	透視撮影室	一般撮影室	MR室
生理機能検査室	内視鏡部	会議室	生殖医療センター
		CT室	血管撮影室、ハイブリッド手術室(1室)
周術期管理センター、ペインクリニック内科、超音波センター	本館手術室(6室)		血液浄化療法部
緩和ケア内科	遺伝子診療科	がんゲノム診療科	集中治療部(G-ICU)(8床)
			集中治療部(G-HCU)(10床)
			ME室
患者総合サポートセンター(地域連携、ソーシャルワーカー)、入退院支援センター、がん相談支援センター	医療通訳	治験管理室	会議室
			医師フロア
乳腺・甲状腺外科、呼吸器病センター、血液内科、内分泌・糖尿病内科、腎臓・高血圧内科	脳神経内科、脳神経外科、心臓血管センター	消化器病センター	
総合周産期母子医療センター、婦人科	外来化学療法室(18床)	外来待合ホール	
食堂	栄養指導室	形成外科、皮膚科	小児総合医療センター、泌尿器・腎移植科
			その他
リウマチ膠原病センター	炎症性腸疾患(IBD)センター	精神医療センター	一般内科
			整形外科
			眼科
			耳鼻咽喉科
			歯科・口腔外科
			矯正歯科
緩和ケア内科	中央採血室	総合案内	再来受付機
			面会受付、警備室
			相談窓口(かかりつけ医、患者相談、がん相談)
			初診受付、入院当日受付、薬剤面談
会計受付、後払い優先窓口	諸法・公費窓口	お薬渡し窓口	自動精算機
			診療・検査予約、検査説明
			調剤室(薬剤部)
			薬剤師外来
管理部	防災センター	売店	コンビニエンスストア
			エントランスホール(待合室)
			外来待合ホール
薬剤部	栄養部		
SPD(物品倉庫)	ベッド消毒室	リネン室・滅菌倉庫	医療機材室
			霊安室
機械室・電気室・ボイラー室・発電機室			
放射線治療科・放射線治療室・RI検査室			

救急棟

コンピューター室	空調機械室	医療・診療情報部	5F
中央手術室(13室)			4F
メディカルトレーニングセンター	ME室	救命救急センタースタッフルーム	中央滅菌室
E-ICU(12床)	救命病棟(8床) 救命後方病棟(27床)		2F
高度救命救急センター、外傷センター	救命事務室	X線撮影室	精神科
(初療室・初療CT室・外来診療室)	諸証明窓口		救急診療室
剖検室	中央監視室	電気機械室	B1F
MR検査室	電気室、ボイラー室、発電機室		B2F

32-3. 施設配置図

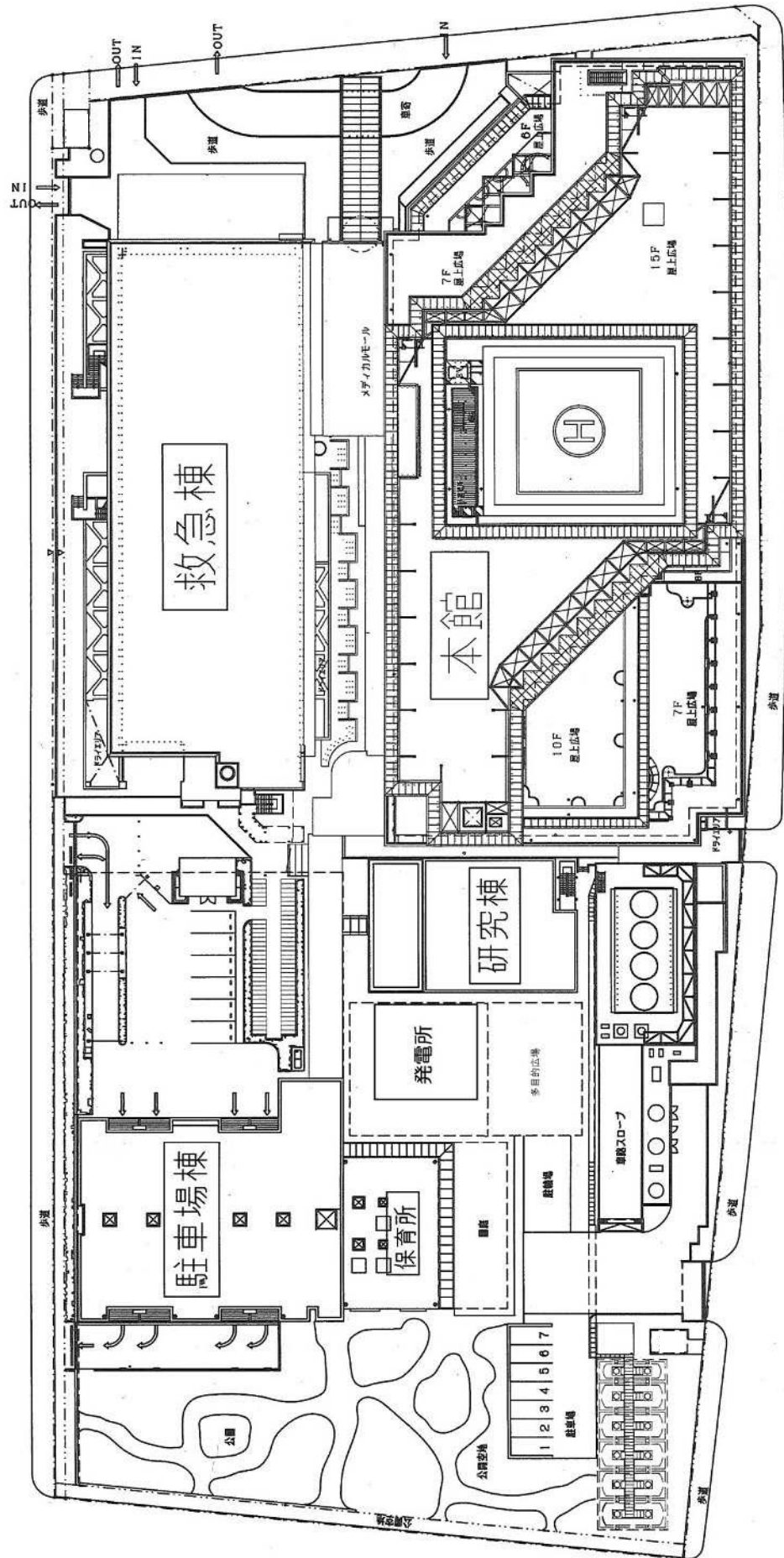

32
そ
の
他

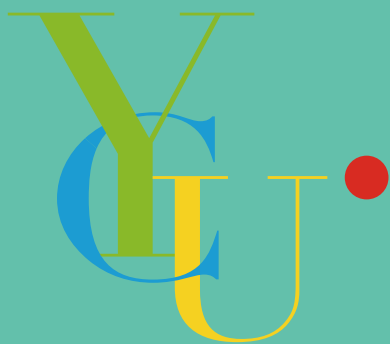

YOKOHAMA
CITY
UNIVERSITY
MEDICAL CENTER

横浜市立大学附属
市民総合
医療センター