

令和2年度

# 病院要覧



横浜市立大学附属

市民総合医療センター

YOKOHAMA CITY UNIVERSITY MEDICAL CENTER

## 横浜市立大学附属市民総合医療センターの理念

私たちは、市民の皆様信頼され  
愛される病院を創造します。

“ Mission

We provide trustworthy patient care to our  
community in a caring and accessible manner ”

## 横浜市立大学附属市民総合医療センターの基本方針

- 1 患者の意思を尊重し、安全・安心な医療を行います。
- 2 救急医療及び高度専門医療を通じて、地域社会に貢献します。
- 3 大学病院として良質な医療人を育成します。
- 4 快適な医療環境を大切にし、健全経営に努めます。

# 目 次

<b>1. 病院沿革</b>	
1-1. 開設目的	1
1-2. 名称	
1-3. 位置	
1-4. 経緯	
1-5. 歴代病院長	2
<b>2. 基本診療料、特掲診療料施設基準等一覧</b>	
2-1. 基本診療料	3
2-2. 特掲診療料	4
2-3. 手術実施件数	9
2-4. 先進医療	10
2-5. 学会認定研修施設	
<b>3. 施設概要</b>	13
用地及び建物	
(1) 用地	
(2) 建物名及び竣工年月	
(3) 部門別面積	
<b>4. 診療体制</b>	14
4-1. 診療科	
4-2. 病床数	
<b>5. 組織</b>	
5-1. 組織図	15
5-2. 病院の管理職員	16
<b>6. 教職員</b>	
6-1. 現員	18
6-2. 診療科別医師・歯科医師数	19
6-3. 看護体制	20
<b>7. 経理</b>	21
予算決算比較	
<b>8. 医事統計</b>	
8-1. 本院	
(1) 外来・入院患者数調べ	22
(2) 紹介率・逆紹介率推移	24
(3) 新入院患者の診療圏別割合	25
(4) 初診外来患者の診療圏別割合	
(5) 年齢階層別新入院患者数	26
(6) 年齢階層別初診外来患者数	
(7) 月別・診療科別死亡退院数	27
(8) 年齢別・疾患別退院患者数（死亡を含む）及び割合	28
(9) カルテ及びX P 貸出・閲覧件数	30
(10) カルテ及びX P 出庫件数	
(11) 年齢別退院患者の割合	32
(12) 疾患別退院患者の割合	
(13) 疾患別男性退院患者の割合	33
(14) 疾患別女性退院患者の割合	
(15) 分娩件数	34

8-2.	精神医療センター	35
8-3.	高度救命救急センター	
(1)	高度救命救急センター診療状況（入院）	36
(2)	入院患者の来院状況	37
(3)	入院患者の来院時間帯別比較	
(4)	入院患者の診療圏別割合	
(5)	入院患者の診療科の傾向	
(6)	熱傷患者診療状況	38
(7)	三次救急応需率	
<b>9.</b>	<b>医療の質・安全管理部</b>	<b>39</b>
9-1.	組織体制	40
9-2.	委員会等開催状況	
9-3.	医療安全の取り組み	
<b>10.</b>	<b>感染制御部</b>	<b>41</b>
	感染制御部の業務	
<b>11.</b>	<b>臨床検査部</b>	<b>42</b>
	月別検査件数	
<b>12.</b>	<b>放射線部</b>	
12-1.	X線検査 月別業務量	44
12-2.	CT・MR・RI検査、放射線治療 月別業務量	46
<b>13.</b>	<b>手術部</b>	<b>48</b>
13-1.	診療科別・センター別・月別手術件数及び緊急手術件数	
13-2.	年度別手術件数	
<b>14.</b>	<b>病理診断科・病理部</b>	<b>50</b>
	月別検査件数	
<b>15.</b>	<b>輸血部</b>	
15-1.	検査実績	51
15-2.	血液製剤準備量	
15-3.	時間外稼働数	
15-4.	照射	
15-5.	自己血液	
15-6.	移植関連	
15-7.	自己血液及びT&S件数	
15-8.	各科別血液製剤使用率	52
<b>16.</b>	<b>薬剤部</b>	
16-1.	処方箋統計	54
16-2.	麻薬処方箋枚数	
16-3.	無菌製剤処理料算定件数	55
16-4.	TDM実施件数	
16-5.	薬剤部取扱品目数	
16-6.	外来がん患者指導実績	
16-7.	薬剤管理指導料算定件数	
16-8.	院内製剤	56
16-9.	実習生等受入実績	
16-10.	専門薬剤師等認定取得状況	
<b>17.</b>	<b>リハビリテーション部</b>	
17-1.	理学療法部門・作業療法部門・言語療法部門	
(1)	依頼元科別実施件数	57
(2)	診療報酬別実施患者数・単位数	58
(3)	摂食機能療法の実施状況	

(4) 糖尿病教育入院実施状況	
(5) 心臓リハビリテーション実施状況	
17-2. 耳鼻咽喉科（言語聴覚療法）	59
<b>18. 内視鏡部</b>	60
内視鏡部取扱件数	
<b>19. 血液浄化療法部</b>	61
治療別件数	
<b>20. 化学療法部</b>	62
外来化学療法室 診療科別件数	
<b>21. 緩和ケア部</b>	62
緩和ケアチーム実績	
(1) 診療科別実績	
(2) 病棟別実績	
<b>22. 地域連携推進部</b>	
22-1. ソーシャルワーカーの業務	
(1) 個別支援業務	63
ア 相談件数	
イ 援助方法内訳（延べ件数）	
ウ 援助内容別の相談件数（延べ件数）	
エ 診療科別の相談件数	
オ ソーシャルワーカーによる退院支援患者数（実人数）	
(2) 地域貢献及び関連業務	65
ア 院外会議・連絡会への参加	
イ 研修・学会等への参加	
ウ 研修講師・発表	
エ 地域貢献・社会貢献	
オ 院内の各種委員会・会議・勉強会等への参加	
22-2. 共同利用制度登録・利用状況	67
22-3. セカンドオピニオン実績	
22-4. もの忘れ外来実績	
22-5. 小児禁煙外来実績	
22-6. 入退院支援看護師の活動実績	68
(1) 入院センター診療科別対応件数	
(2) 退院支援診療科別対応件数	
(2) 主な転帰先件数	
22-7. 地域医療連携研修会実績（各診療科）	69
22-8. 地域医療連携研修会実績（薬剤部）	71
22-9. 地域医療連携研修会実績（看護部）	
<b>23. 医療・診療情報部</b>	
23-1. 医療・診療情報部の業務	73
23-2. 病院情報システムの経緯	
23-3. クリニカルパス推進室	
23-4. 稼働システム	74
23-5. 診療科別クリニカルパス所有数一覧	
<b>24. 栄養部</b>	
24-1. 食種別給食数	75
24-2. 調乳数	
24-3. 栄養指導業務件数	76
<b>25. 滅菌器材管理室</b>	77
滅菌業務	

<b>26. 医療機器サービス (ME室)</b>	
26-1. 臨床業務	78
26-2. ME機器管理業務	79
(1) 点検業務	
(2) 修理業務	
(3) 貸出業務	
26-3. MEセミナー	
<b>27. 臨床教育研修センター</b>	80
27-1. 臨床教育研修センター	
27-2. スタッフ	
27-3. 採用研修医	
<b>28. 臨床試験管理室</b>	
28-1. 臨床試験管理室の業務	81
28-2. 活動実績	
(1) 治験契約件数	
(2) 治験コーディネーターの活動実績	
(3) 新規治験のIRB審査件数	
(4) 治験薬管理業務	
<b>29. がん相談支援センター</b>	82
29-1. 直接的業務	
(1) 相談件数	
(2) 相談内訳	
(3) 相談内容別件数(延べ件数)	
(4) 治療環境別の相談件数	
(5) 専従看護師・MSW・薬剤師・管理栄養士による特設相談窓口の開設	
29-2. 間接的業務及び関連業務	
(1) 各種委員会・会議等への参加	
(2) 院外会議・連絡会の参加	
<b>30. メディカルトレーニングセンター</b>	83
30-1. 目的	
30-2. 利用状況	
<b>31. 看護部</b>	
31-1. 活動実績	84
看護外来・療養指導活動	
31-2. 専門・認定看護師の(院内)活動実績	85
(1) 小児看護専門看護師	
(2) 精神看護専門看護師	
(3) 急性・重症患者看護専門看護師	
(4) 感染症看護専門看護師	
(5) 皮膚・排泄ケア認定看護師	
(6) がん性疼痛看護認定看護師	
(7) がん化学療法認定看護師	86
(8) 乳がん看護認定看護師	
(9) 集中ケア認定看護師	
(10) 救急看護認定看護師	
(11) 新生児集中ケア認定看護師	
(12) 小児救急看護認定看護師	
(13) 不妊症看護認定看護師	
(14) 慢性心不全看護認定看護師	
(15) 摂食・嚥下障害看護認定看護師	87

(16) 感染管理認定看護師	
(17) 緩和ケア看護認定看護師	
(18) 透析看護認定看護師	
(19) 糖尿病看護認定看護師	
(20) 手術看護認定看護師	
(21) 認知症看護認定看護師	
31-3. 教育実績	88
(1) 院内研修プログラム	
ア 新採用者教育	
イ 現任教育	89
ウ 委員会・リンクナース会研修	91
(2) 院外派遣	92
ア 院外研修	
イ 学会参加	
ウ 進学	
エ 県看護協会研修	
オ その他	
(3) 院外活動（講師派遣）	96
31-4. 研究実績	98
学会発表・学会活動	
31-5. 実習受け入れ実績	
(1) 看護基礎教育	100
(2) 卒業教育機関実習受け入れ実績	102
(3) 看護師の施設見学・見学実習	
(4) その他	103
31-6. 外部機関の委員など	104
<b>32. その他</b>	
32-1. 市民公開講座	105
32-2. 病院案内図	106
32-3. 施設配置図	107

# 1. 病院沿革

## 1-1. 開設目的

横浜市立大学附属市民総合医療センターは、医療、医育及び研究の機関として、市民の保健に寄与することを目的としている。

## 1-2. 名称

公立大学法人 横浜市立大学附属市民総合医療センター（通称：市大センター病院）

## 1-3. 位置

〒232-0024 横浜市南区浦舟町4丁目57番地 電話 045-261-5656（代表）

## 1-4. 経緯

明治4年(1871)	4月20日	早矢仕有的の首唱による有志の寄金を基に、元弁天通に「仮病院」開設。まもなく近隣の失火により類焼したため9月閉院。
明治5年(1872)	7月	太田町6丁目に代替施設を開き「横浜病院」(十全病院の前身)と称す。
	10月	太田町6丁目の横浜病院を野毛老松町の新施設に全て移し、「横浜共立病院」と改称し、規模を一新して発足。
明治7年(1874)	2月	官民合資であった横浜共立病院を県立とし「十全医院」と改称。
明治24年(1891)	4月1日	神奈川県十全医院を横浜市に移管し、「横浜市十全医院」と改称。
昭和19年(1944)	4月	横浜市立医学専門学校設立に伴い「横浜市立医学専門学校附属十全病院」と改称。
昭和24年(1949)	4月	横浜市立医学専門学校が横浜医科大学となったため「横浜医科大学病院」と改称。
昭和27年(1952)	4月	横浜市立大学医学部の設置に伴い「横浜市立大学病院」と改称。
昭和29年(1954)	4月	「横浜市立大学医学部病院」と改称。
昭和42年(1967)	9月	第1看護婦宿舎(235名収容)竣工。(平成10年7月解体)
	11月	1号館(旧称:第1新館、収容300床)竣工。
昭和47年(1972)	3月	2号館(旧称:第2新館、収容700名)と第2看護婦宿舎(151名収容)竣工。
	6月	3号館(旧称:別棟)竣工。(平成7年3月解体)
昭和62年(1987)	3月	高度先進医療の承認(厚生大臣)を受ける。 特定承認保険医療機関の承認(県知事)を受ける。 ICU病棟6床から8床に増床。
平成元年(1989)	12月	4号館(現:救急棟)竣工。
平成2年(1990)	1月	救命救急センター、熱傷センター稼動開始。
平成3年(1991)	7月	「横浜市立大学医学部附属浦舟病院」と改称。特2類基準看護224床の承認(県知事)。金沢区福浦に横浜市立大学医学部附属病院開院。
	9月	5号館(現:研究棟)竣工。
平成10年(1998)	3月	看護婦宿舎竣工。
平成11年(1999)	7月	新病院棟(現:本館)、駐車場棟竣工。
平成12年(2000)	1月	「横浜市立大学医学部附属市民総合医療センター」と改称。 本館500床オープン。
	6月	720床全床オープン。
平成15年(2003)	4月	高度救命救急センターの承認(厚生労働大臣・県知事)。
	8月	赤ちゃんにやさしい病院の認定(ユニセフ・WHO)。
平成16年(2004)	4月	財団法人日本医療機能評価機構による病院機能評価Ver.4.0の認定。
平成17年(2005)	4月	公立大学法人化。「横浜市立大学附属市民総合医療センター」と改称。
平成19年(2007)	6月	総合周産期母子医療センターの指定を受ける。
平成19年(2007)	9月	地域医療支援病院の認定を受ける。
平成21年(2009)	5月	財団法人日本医療機能評価機構による病院機能評価Ver.5.0の認定。
平成22年(2010)	4月	産科病床6床を増床し、合計726床となる。
平成24年(2012)	4月	生殖医療センター、病理診断科を新たに設置。
平成26年(2014)	8月	財団法人日本医療機能評価機構による病院機能評価3rdG:Ver.1.0の認定。 地域がん診療連携拠点病院の指定を受ける。
平成27年(2015)	8月	厚生労働省 平成27年度補助金事業『医療機関における外国人患者受入れ環境整備事業』医療通訳拠点病院の認定を受ける。
平成29年(2017)	4月	ペインクリニックを新たに設置。
平成30年(2018)	6月	がん包括センターを新たに設置。
平成31年(2019)	4月	緩和ケア内科を新たに設置。
令和2年(2020)	1月	財団法人日本医療機能評価機構による病院機能評価3rdG:Ver.2.0の認定。
令和2年(2020)	4月	救急科、遺伝子診療科及び放射線診断科を新たに設置。



## 1-5. 歴代病院長

	氏名	任期
病院創始者	早矢仕 有 的	
初 代	広 瀬 佐太郎	明治22年4月 ～ 明治39年3月
2 代	山 根 文 策	明治39年3月 ～ 大正7年5月
3 代	氏 原 均 一	大正7年5月 ～ 大正12年7月
4 代	片 山 久寿瀬	大正12年7月 ～ 昭和8年9月
5 代	及 能 謙 一	昭和8年9月5日 ～ 昭和19年3月11日
6 代	蓼 沼 憲 一	昭和19年3月12日 ～ 昭和20年4月30日
7 代	松 岡 長一郎	昭和20年5月1日 ～ 昭和22年11月21日
8 代	高 木 逸 麿	昭和22年11月22日 ～ 昭和24年6月1日
9 代	田 宮 知耻夫	昭和24年6月2日 ～ 昭和27年3月31日
10 代	竹 内 一	昭和27年4月1日 ～ 昭和27年9月25日
11 代	有 田 不 二	昭和27年9月26日 ～ 昭和30年3月31日
12 代	森 山 豊	昭和30年4月1日 ～ 昭和32年3月1日
13 代	水 町 四 郎	昭和32年3月2日 ～ 昭和34年11月25日
14 代	守 一 雄	昭和34年11月26日 ～ 昭和37年3月31日
15 代	大 熊 篤 二	昭和37年4月1日 ～ 昭和39年3月31日
職 務 代 理	有 田 不 二	昭和37年11月30日 ～ 昭和38年2月4日
16 代	原 田 彰	昭和39年4月1日 ～ 昭和41年3月31日
17 代	山 岸 三木雄	昭和41年4月1日 ～ 昭和45年3月31日
18 代	土 屋 弘 吉	昭和45年4月1日 ～ 昭和47年3月31日
19 代	野 口 義 圀	昭和47年4月1日 ～ 昭和47年5月24日
職 務 代 理	柏 戸 貞 一	昭和47年5月25日 ～ 昭和48年3月31日
20 代	高 井 修 道	昭和48年4月1日 ～ 昭和50年3月31日
21 代	伊 東 乙 正	昭和50年4月1日 ～ 昭和52年3月31日
22 代	塩 島 令 儀	昭和52年4月1日 ～ 昭和54年3月31日
23 代	福 嶋 孝 吉	昭和54年4月1日 ～ 昭和56年3月31日
24 代	桑 原 武 夫	昭和56年4月1日 ～ 昭和60年3月31日
25 代	横 井 晋	昭和60年4月1日 ～ 昭和62年3月31日
26 代	高 邑 裕太郎	昭和62年4月1日 ～ 平成元年3月31日
27 代	松 山 秀 介	平成元年4月1日 ～ 平成3年3月31日
28 代	澤 木 修 二	平成3年4月1日 ～ 平成3年6月30日
29 代	松 本 昭 彦	平成3年7月1日 ～ 平成5年3月31日
30 代	水 口 弘 司	平成5年4月1日 ～ 平成7年3月31日
31 代	小 阪 憲 司	平成7年4月1日 ～ 平成9年3月31日
32 代	山 本 勇 夫	平成9年4月1日 ～ 平成12年12月1日
33 代	近 藤 治 郎	平成12年12月2日 ～ 平成14年3月31日
34 代	杉 山 貢	平成14年4月1日 ～ 平成19年3月31日
35 代	田 中 克 明	平成19年4月1日 ～ 平成22年3月31日
36 代	平 安 良 雄	平成22年4月1日 ～ 平成26年3月31日
37 代	井 上 登美夫	平成26年4月1日 ～ 平成28年5月31日
38 代	後 藤 隆 久	平成28年6月1日 ～ 令和2年3月31日
39 代	榊 原 秀 也	令和2年4月1日 ～

## 2. 基本診療料、特掲診療料施設基準等一覽

### 2-1. 基本診療料

令和2年9月1日現在

届出項目	受理番号	算定開始年月日
地域歯科診療支援病院歯科初診料	(病初診)第38号	平成22年4月1日
歯科外来診療環境体制加算2	(外来環2)第156号	平成20年4月1日
一般病棟入院基本料 急性期一般入院料1(7対1)	(一般入院)第1535号	平成24年4月1日
地域医療支援病院入院診療加算		
臨床研修病院入院診療加算(基幹型)	(臨床研修)第36号	平成17年4月1日
救急医療管理加算	(救急医療)第101号	平成22年4月1日
超急性期脳卒中加算	(超急性期)第2号	平成20年4月1日
診療録管理体制加算2	(診療録2)第24号	平成17年4月1日
医師事務作業補助体制加算1 30対1	(事補1)第100号	令和2年7月1日
急性期看護補助体制加算 25対1(看護補助者5割以上)	(急性看補)第105号	令和2年6月1日
看護職員夜間配置加算(12対1配置加算1)	(看夜配)第76号	平成29年1月1日
療養環境加算	(療)第41号	平成23年6月1日
重症者等療養環境特別加算	(重)第137号	平成17年4月1日
無菌治療室管理加算1	(無菌1)第5号	平成26年4月1日
無菌治療室管理加算2	(無菌2)第9号	平成26年4月1日
緩和ケア診療加算	(緩診)第30号	平成26年8月1日
精神科応急入院施設管理加算	(精応)第2号	平成17年4月1日
精神病棟入院時医学管理加算	(精入学)第6号	平成17年4月1日
精神科身体合併症管理加算	(精合併加算)第43号	平成20年10月1日
精神科リエゾンチーム加算	(精リエ)第10号	平成27年2月1日
摂食障害入院医療管理加算	(摂食障害)第13号	平成28年6月1日
がん拠点病院加算 がん診療連携拠点病院		
栄養サポートチーム加算	(栄養チ)第126号	平成31年4月1日
医療安全対策加算1	(医療安全1)第27号	平成20年4月1日
医療安全対策地域連携加算1		平成30年4月1日
感染防止対策加算1		平成22年4月1日
感染防止対策地域連携加算	(感染防止1)第21号	平成24年4月1日
抗菌薬適正使用支援加算		平成30年4月1日
患者サポート体制充実加算	(患サポ)第46号	平成24年4月1日
褥瘡ハイリスク患者ケア加算	(褥瘡ケア)第17号	平成19年1月1日
ハイリスク妊娠管理加算	(ハイ妊娠)第8号	平成21年4月1日
ハイリスク分娩管理加算	(ハイ分娩)第18号	平成21年4月1日
精神科救急搬送患者地域連携紹介加算	(精救急紹介)第5号	平成24年4月1日
呼吸ケアチーム加算	(呼吸チ)第11号	平成22年6月1日
後発医薬品使用体制加算1	(後発使1)第101号	平成30年7月1日
病棟薬剤業務実施加算1	(病棟薬1)第111号	平成28年11月1日
病棟薬剤業務実施加算2	(病棟薬2)第32号	平成29年11月1日

届出項目	受理番号	算定開始年月日
データ提出加算2及び4	(データ提)第33号	平成24年10月1日
入退院支援加算1	(入退支)第7号	平成28年8月1日
入退院支援加算3		平成28年4月1日
入院時支援加算		平成30年4月1日
総合機能評価加算		令和2年4月1日
認知症ケア加算2		令和2年9月1日
せん妄ハイリスク患者ケア加算	(せん妄ケア)第11号	令和2年4月1日
排尿自立支援加算	(排自支)第26号	令和2年8月1日
精神疾患診療体制加算	(精疾診)第12号	平成28年4月1日
地域医療体制確保加算	(地医確保)第5号	令和2年4月1日
地域歯科診療支援病院入院加算	(地歯入院)第13号	平成20年4月1日
救命救急入院料3	(救3)第1号	平成25年4月1日
救命救急入院料4	(救4)第5号	平成22年4月1日
救命救急入院料に係る加算	—	平成15年4月1日
特定集中治療室管理料1	(集1)第8号	平成28年9月1日
特定集中治療室管理料3	(集3)第38号	平成22年4月1日
特定集中治療室管理料に係る加算(小児加算)	—	平成22年4月1日
特定集中治療室管理料に係る加算(早期離床・リハビリテーション加算)	—	平成30年10月1日
ハイケアユニット入院医療管理料1	(ハイケア1)第33号	平成28年12月1日
総合周産期特定集中治療室管理料	(周)第4号	平成26年4月1日
新生児治療回復室入院医療管理料	(新回復)第1号	平成22年4月1日
小児入院医療管理料2	(小入2)第1号	平成25年4月1日
精神科救急・合併症入院料	(精合併)第3号	平成26年7月1日

## 2-2. 特掲診療料

届出項目	受理番号	算定開始年月日
歯科疾患管理料の注11に掲げる総合医療管理加算及び歯科治療時医療管理料	(医管)第249号	平成22年8月1日
ウイルス疾患管理料	(ウ指)第10号	令和2年6月1日
心臓ペースメーカー指導管理料 注5に掲げる遠隔モニタリング加算	(遠隔ペ)第7号	令和2年4月1日
糖尿病合併症管理料	(糖管)第137号	平成23年6月1日
がん性疼痛緩和指導管理料	(がん疼)第8号	平成22年11月1日
がん患者指導管理料イ	(がん指イ)第94号	平成29年8月1日
がん患者指導管理料ロ	(がん指ロ)第78号	平成29年8月1日
がん患者指導管理料ハ	(がん指ハ)第25号	平成27年2月1日
がん患者指導管理料二	(がん指ニ)第1号	令和2年4月1日
外来緩和ケア管理料	(外緩)第18号	平成26年8月1日
移植後患者指導管理料(臓器移植後)	(移植管臓)第11号	平成27年4月1日
移植後患者指導管理料(造血幹細胞移植後)	(移植管造)第5号	平成25年5月1日
小児運動器疾患指導管理料	(小運指管)第41号	令和2年4月1日
婦人科特定疾患治療管理料	(婦特管)第85号	令和2年4月1日

届出項目	受理番号	算定開始年月日
腎代替療法指導管理料	(腎代替管)第2号	令和2年4月1日
院内トリアージ	(トリ)第90号	令和2年7月1日
外来放射線照射診療料	(放射診)第27号	平成25年9月1日
ニコチン依存症管理料	(ニコ)第266号	平成20年4月1日
がん治療連携計画策定料	(がん計)第23号	平成25年7月1日
肝炎インターフェロン治療計画料	(肝炎)第8号	平成22年4月1日
ハイリスク妊産婦連携指導料1	(ハイ妊連1)第8号	平成30年4月1日
ハイリスク妊産婦連携指導料2	(ハイ妊連2)第10号	平成30年4月1日
薬剤管理指導料	(薬)第62号	平成22年4月1日
医療機器安全管理料1	(機安1)第8号	平成20年4月1日
医療機器安全管理料2	(機安2)第2号	平成20年4月1日
医療機器安全管理料(歯科)	(機安歯)第16号	平成25年7月1日
在宅患者訪問看護・指導料及び同一建物居住者訪問看護・指導料の「注2」	(在看)第53号	令和1年9月1日
在宅腫瘍治療電場療法指導管理料	(在電場)第12号	令和1年10月1日
持続血糖測定器加算(間歇注入シリンジポンプと連動する持続血糖測定器を用いる場合)及び皮下連続式グルコース測定	(持血測)第20号	平成27年3月1日
BRCA1/2遺伝子検査	(BRCA)第2号	令和2年4月1日
先天性代謝異常検査	(先代異)第13号	令和2年6月1日
がんゲノムプロファイリング検査	(がんプロ)第1号	令和2年4月1日
抗HLA抗体(スクリーニング検査)及び抗HLA抗体(抗体特異性同定検査)	(抗HLA)第1号	平成30年4月1日
HPV核酸検出及びHPV核酸検出(簡易ジェノタイプ判定)	(HPV)第21号	平成26年4月1日
検体検査管理加算(I)	(検I)第141号	平成20年4月1日
検体検査管理加算(IV)	(検IV)第53号	平成27年5月1日
国際標準検査管理加算	(国標)第1号	平成28年4月1日
遺伝カウンセリング加算	(遺伝カ)第14号	平成30年8月1日
遺伝性腫瘍カウンセリング加算	(遺伝腫カ)第1号	令和2年4月1日
心臓カテーテル法による諸検査の血管内視鏡検査加算	(血内)第8号	平成20年4月1日
時間内歩行試験及びシャトルウォーキングテスト	(歩行)第19号	平成24年4月1日
ヘッドアップティルト試験	(ヘッド)第12号	平成24年4月1日
神経学的検査	(神経)第18号	平成20年4月1日
補聴器適合検査	(補聴)第58号	平成29年7月1日
全視野精密網膜電図	(全網電)第1号	令和2年4月1日
小児食物アレルギー負荷検査	(小検)第8号	平成18年4月1日
内服・点滴誘発試験	(誘発)第4号	平成22年4月1日
精密触覚機能検査	(精密触覚)第10号	平成30年7月1日
画像診断管理加算1	(画1)第11号	平成17年4月1日
CT撮影及びMRI撮影	(C・M)第536号	平成24年4月1日
冠動脈CT撮影加算	(冠動C)第53号	平成23年1月1日
心臓MRI撮影加算	(心臓M)第45号	平成20年10月1日

届出項目	受理番号	算定開始年月日
抗悪性腫瘍剤処方管理加算	(抗悪処方)第67号	平成23年8月1日
外来化学療法加算1	(外化1)第112号	平成20年10月1日
連携充実加算	(外化連)第1号	令和2年4月1日
無菌製剤処理料	(菌)第16号	平成20年4月1日
心大血管疾患リハビリテーション料 I	(心I)第5号	平成24年4月1日
脳血管疾患等リハビリテーション料 I	(脳I)第27号	平成24年4月1日
運動器リハビリテーション料 I	(運I)第217号	平成26年4月1日
呼吸器リハビリテーション料 I	(呼I)第52号	平成24年4月1日
がん患者リハビリテーション料	(がんリハ)第62号	平成27年9月1日
歯科口腔リハビリテーション料2	(歯リハ2)第12号	平成26年4月1日
児童思春期精神科専門管理加算	(児春専)第6号	平成28年5月1日
認知療法・認知行動療法1	(認1)第36号	平成29年10月1日
抗精神病特定薬剤治療指導管理料(治療抵抗性統合失調症治療指導管理料に限る。)	(抗治療)第4号	平成24年4月1日
医療保護入院等診療料	(医療保護)第37号	平成17年4月1日
エタノールの局所注入(甲状腺に対するもの)	(エタ甲)第45号	平成18年4月1日
エタノールの局所注入(副甲状腺に対するもの)	(エタ副甲)第12号	平成18年4月1日
人工腎臓(慢性維持透析を行った場合1)	(人工腎臓)第62号	平成30年4月1日
導入期加算2及び腎代替療法実績加算	(導入2)第4号	平成30年4月1日
透析液水質確保加算及び慢性維持透析濾過加算	(透析水)第40号	平成24年4月1日
手術用顕微鏡加算	(手顕微加)第358号	令和1年9月1日
CAD/CAM冠	(歯CAD)第127736号	令和2年4月1日
皮膚移植術(死体)	(皮膚植)第2号	平成30年4月1日
組織拡張器による再建手術〔乳房(再建手術)の場合に限る〕	(組再乳)第7号	平成25年10月4日
骨移植術(軟骨移植術を含む。)(自家培養軟骨移植術に限る。)	(自家)第13号	平成27年12月1日
後縦靭帯骨化症手術(前方進入によるもの)	(後縦骨)第2号	平成30年4月1日
椎間板内酵素注入療法	(椎酵注)第6号	令和2年4月1日
脳刺激装置植込術(頭蓋内電極植込術を含む)及び脳刺激装置交換術	(脳刺)第25号	平成17年4月1日
脊髄刺激装置植込術及び脊髄刺激装置交換術	(脊刺)第22号	平成17年4月1日
緑内障手術〔緑内障治療用インプラント挿入術(プレートのあるもの)〕	(緑内イ)第7号	平成26年4月1日
緑内障手術(水晶体再建術併用眼内ドレーン挿入術)	(緑内ド)第11号	平成30年4月1日
網膜再建術	(網膜再)第8号	平成26年4月1日
人工内耳埋込術、植込型骨導補聴器移植術及び植込型骨導補聴器交換術	(植補聴)第5号	平成25年2月22日
鏡視下咽頭悪性腫瘍手術(軟口蓋悪性腫瘍手術を含む。)	(鏡咽悪)第1号	令和2年4月1日
鏡視下喉頭悪性腫瘍手術	(鏡喉悪)第1号	令和2年4月1日
喉頭形成手術(甲状軟骨固定用器具を用いたもの)	(喉頭形成)第1号	平成30年9月1日
上顎骨形成術(骨移動を伴う場合に限る)(歯科診療に係るものに限る)、下顎骨形成術(骨移動を伴う場合に限る)(歯科診療に係るものに限る)	(歯顎移)第13号	平成24年10月1日
乳がんセンチネルリンパ節加算1及びセンチネルリンパ節生検(併用)	(乳セ1)第7号	平成22年5月1日

届出項目	受理番号	算定開始年月日
乳がんセンチネルリンパ節加算2及びセンチネルリンパ節生検(単独)	(乳セ2)第7号	平成22年5月1日
乳腺悪性腫瘍手術(乳輪温存乳房切除術(腋窩郭清を伴わないもの)及び乳輪温存乳房切除術(腋窩郭清を伴うもの))	(乳腫)第9号	平成28年4月1日
ゲル充填人工乳房を用いた乳房再建術(乳房切除後)	(ゲル乳再)第7号	平成25年10月4日
食道縫合術(穿孔、損傷)(内視鏡によるもの)、内視鏡下胃・十二指腸穿孔瘻孔閉鎖術、胃瘻閉鎖術(内視鏡によるもの)、小腸瘻閉鎖術(内視鏡によるもの)、結腸瘻閉鎖術(内視鏡によるもの)、腎(腎盂)腸瘻閉鎖術(内視鏡によるもの)、尿管腸瘻閉鎖術(内視鏡によるもの)、膀胱腸瘻閉鎖術(内視鏡によるもの)、膈腸瘻閉鎖術(内視鏡によるもの)	(穿瘻閉)第12号	平成30年4月1日
経皮的冠動脈形成術(特殊カテーテルによるもの)	(経特)第12号	平成17年4月1日
胸腔鏡下弁形成術	(胸腔弁形)第14号	令和2年3月1日
経カテーテル大動脈弁置換術	(カ大弁置)第3号	平成28年1月1日
経皮的僧帽弁クリップ術	(経僧帽)第8号	令和1年7月1日
不整脈手術 左心耳閉鎖術(経カテーテル的手術によるもの)	(不整経カ)第1号	令和2年4月1日
ペースメーカー移植術及びペースメーカー交換術	(ペ)第88号	平成17年4月1日
ペースメーカー移植術及びペースメーカー交換術(リードレスペースメーカー)	(ペリ)第2号	平成30年4月1日
両心室ペースメーカー移植術(心筋電極の場合)及び両心室ペースメーカー交換術(心筋電極の場合)	(両ぺ心)第7号	令和2年4月1日
両心室ペースメーカー移植術(経静脈電極の場合)及び両心室ペースメーカー交換術(経静脈電極の場合)	(両ぺ静)第13号	平成17年4月1日
植込型除細動器移植術及び植込型除細動器交換術及び経静脈電極抜去術、経静脈電極抜去術	(除)第3号	平成17年4月1日
植込型除細動器移植術(経静脈リードを用いるもの又は皮下植込型リードを用いるもの)、植込型除細動器交換術(その他のもの)及び経静脈電極抜去術	(除静)第3号	平成17年4月1日
両室ペーシング機能付き植込型除細動器移植術(心筋電極の場合)及び両室ペーシング機能付き植込型除細動器交換術(心筋電極の場合)	(両除心)第1号	令和2年4月1日
両室ペーシング機能付き植込型除細動器移植術(経静脈電極の場合)及び両室ペーシング機能付き植込型除細動器交換術(経静脈電極の場合)	(両除静)第1号	平成20年4月1日
大動脈バルーンパンピング法(IABP法)	(大)第46号	平成17年4月1日
補助人工心臓	(補心)第10号	平成17年4月1日
経皮的下肢動脈形成術	(経)第11号	
腹腔鏡下十二指腸局所切除術(内視鏡処置を併施するもの)	(腹十二局)第1号	令和2年4月1日
バルーン閉塞下逆行性経静脈的塞栓術	(バ経静脈)第15号	平成30年4月1日
胆管悪性腫瘍手術(臍頭十二指腸切除及び肝切除(葉以上)を伴うものに限る)	(胆腫)第7号	平成28年4月1日
腹腔鏡下肝切除術(部分切除及び外側区域切除)(亜区域切除、1区域切除(外側区域切除を除く。)、2区域切除及び3区域切除以上のもの)	(腹肝)第2号	平成22年4月1日
腹腔鏡下膵腫瘍摘出術	(腹膵腫瘍)第5号	平成30年4月1日
腹腔鏡下膵体尾部腫瘍切除術	(腹膵切)第7号	平成24年4月1日
早期悪性腫瘍大腸粘膜下層剥離術	(早大腸)第11号	平成24年4月1日
同種死体腎移植術	(腎植)第1号	平成20年4月1日
生体腎移植術	(生腎)第1号	平成20年4月1日
腹腔鏡下膀胱悪性腫瘍手術	(腹膀)第3号	平成24年4月1日

届出項目	受理番号	算定開始年月日
腹腔鏡下前立腺悪性腫瘍手術	(腹前)第27号	平成30年1月1日
腹腔鏡下子宮悪性腫瘍手術(子宮体がんに限る。)	(腹子)第22号	平成29年4月1日
腹腔鏡下子宮悪性腫瘍手術(子宮頸がんに限る。)	(腹子頸)第4号	平成30年4月1日
医科点数表第2章第10部手術の通則の16に掲げる手術	(胃瘻造)第52号	平成26年4月1日
輸血管理料 I	(輸血I)第28号	平成20年1月1日
輸血適正使用加算	(輸適)第126号	平成30年2月1日
貯血式自己血輸血管理体制加算	(貯輸)第4号	平成26年4月1日
コーディネート体制充実加算	(コ体充)第4号	令和1年5月1日
人工肛門・人工膀胱造設術前処置加算	(造設前)第67号	平成25年8月1日
胃瘻造設時嚥下機能評価加算	(胃瘻造嚥)第37号	平成26年4月1日
広範囲顎骨支持型装置埋込手術	(人工歯根)第1号	平成24年4月1日
顎関節人工関節全置換術(歯科)	(歯顎人工)第2号	令和2年4月1日
歯根端切除手術の注3	(根切頭微)第326号	令和1年9月1日
麻酔管理料 I	(麻管I)第13号	平成17年4月1日
麻酔管理料 II	(麻管II)第1号	平成22年4月1日
放射線治療専任加算	(放専)第14号	平成12年4月1日
外来放射線治療加算	(外放)第2号	平成20年4月1日
高エネルギー放射線治療	(高放)第92号	平成18年4月1日
1回線量増加加算	(増線)第14号	平成26年4月1日
		平成30年4月1日
強度変調放射線治療(IMRT)	(強度)第4号	平成22年8月1日
画像誘導放射線治療 (IGRT)	(画誘)第3号	平成22年4月1日
体外照射呼吸性移動対策加算	(体対策)第34号	令和2年7月1日
定位放射線治療	(直放)第18号	平成22年12月1日
定位放射線治療呼吸性移動対策加算	(定対策)第34号	令和2年7月1日
保険医療機関間の連携による病理診断	(連携診)第7号	平成29年8月1日
病理診断管理加算2	(病理診2)第5号	平成24年4月1日
悪性腫瘍病理組織標本加算	(悪病組)第5号	平成30年4月1日
クラウンブリッジ維持管理料	(補管)第436号	平成17年4月1日
歯科矯正診断料	(矯診)第157号	平成22年4月1日
顎口腔機能診断料(顎変形症(顎離断等の手術を必要とするものに限る)の手術前後における歯科矯正に係るもの)	(顎診)第125号	平成18年4月1日

## その他

届出項目	受理番号	算定開始年月日
入院時食事療養	(食)第10号	昭和62年3月1日

## 選定療養

届出項目	受理番号	算定開始年月日
特定機能病院および許可病床数400床以上の地域医療支援病院の初診	-	平成28年7月1日
特定機能病院および許可病床数400床以上の地域医療支援病院の再診	-	平成28年7月1日

## 2-3. 手術実施件数

当院における、難易度の高い手術(厚生労働省の定める分類に基づく)の件数は、次のとおりです。

区分1に分類される手術		平成27年	平成28年	平成29年	平成30年	令和元年
ア	頭蓋内腫瘍摘出術等	93件	81件	105件	97件	109件
イ	黄斑下手術等	783件	724件	850件	841件	867件
ウ	鼓室形成手術等	14件	21件	19件	11件	0件
エ	肺悪性腫瘍手術等	13件	18件	121件	121件	137件
オ	経皮的カテーテル心筋焼灼術	43件	71件	80件	98件	88件

区分2に分類される手術		平成27年	平成28年	平成29年	平成30年	令和元年
ア	靭帯断裂形成手術等	7件	4件	9件	8件	6件
イ	水頭症手術等	74件	80件	77件	79件	55件
ウ	鼻副鼻腔悪性腫瘍手術等	8件	4件	7件	3件	5件
エ	尿道形成手術等	28件	43件	21件	5件	6件
オ	角膜移植術	0件	3件	1件	0件	0件
カ	肝切除術等	49件	51件	75件	67件	82件
キ	子宮附属器悪性腫瘍手術等	8件	11件	25件	25件	25件

区分3に分類される手術		平成27年	平成28年	平成29年	平成30年	令和元年
ア	上顎骨形成術等	96件	70件	89件	99件	90件
イ	上顎骨悪性腫瘍手術等	18件	15件	24件	36件	27件
ウ	バセドウ甲状腺全摘(亜全摘)術(両葉)	13件	11件	11件	19件	17件
エ	母指化手術等	2件	4件	4件	1件	3件
オ	内反足手術等	0件	0件	0件	0件	0件
カ	食道切除再建術等	9件	13件	3件	5件	6件
キ	同種死体腎移植術等	34件	32件	36件	44件	39件

区分4に分類される手術		平成27年	平成28年	平成29年	平成30年	令和元年
		981件	933件	903件	974件	1,017件

その他の区分に分類される手術		平成27年	平成28年	平成29年	平成30年	令和元年
人工関節置換術		262件	315件	282件	332件	268件
乳児外科施設基準対象手術		0件	0件	0件	0件	0件
ペースメーカー移植術及びペースメーカー交換術		77件	107件	92件	96件	86件
冠動脈、大動脈バイパス移植術(人工心肺を使用しないものを含む。)及び体外循環を要する手術		244件	287件	244件	309件	297件
経皮的冠動脈形成術		52件	45件	42件	53件	63件
・急性心筋梗塞に対するもの		9件	13件	7件	9件	8件
・不安定狭心症に対するもの		5件	4件	7件	8件	12件
・その他のもの		38件	28件	28件	36件	43件
経皮的冠動脈形成術(特殊カテーテルによるもの)		37件	44件	38件	35件	23件
経皮的冠動脈粥腫切除術		0件	0件	0件	0件	0件
経皮的冠動脈ステント留置術		282件	263件	259件	317件	312件
・急性心筋梗塞に対するもの		71件	51件	47件	53件	63件
・不安定狭心症に対するもの		19件	30件	13件	48件	24件
・その他のもの		192件	182件	199件	216件	225件



## 2-4. 先進医療

令和2年4月1日現在

	医療技術名	承認年月日(番号)	実施承認診療科
1	リツキシマブ点滴注射後におけるミコフェノール酸モフェチル経口投与による寛解維持療法 特発性ネフローゼ症候群(当該疾病の症状が発症した時点における年齢が十八歳未満の患者に係るものであって、難治性頻回再発型又はステロイド依存性のものに限る。)	平成27年7月1日 (先257)第1号	小児総合医療センター
2	陽子線治療 根治切除が可能な肝細胞がん(初発のものであり、単独で発生したものであって、その長径が三センチメートルを超え、かつ、十二センチメートル未満のものに限る。) <b>【外科的治療を実施する施設】</b>	平成30年2月1日 (先296)第1号	消化器病センター
3	ニボルマブ静脈内投与及びドセタキセル静脈内投与の併用療法 進行再発非小細胞肺がん(ステージがIIIB期、IIIC期若しくはIV期又は術後に再発したものであって、化学療法が行われたものに限る。)	平成30年3月1日 (先302)第2号	呼吸器病センター
4	術後のアスピリン経口投与療法(下部直腸除く大腸がん)	平成30年11月1日 (先304)第2号	消化器病センター

## 2-5. 学会認定研修施設等

令和2年4月1日現在

指定・認定を受けた施設の内容	
1	三学会構成心臓血管外科専門医認定機構基幹施設
2	心臓血管外科専門医認定機構外科専門医制度修練施設
3	日本消化器外科学会専門医修練施設
4	日本食道学会食道外科専門医認定施設
5	日本消化管学会胃腸科指導施設証
6	日本大腸肛門病学会認定施設
7	日本がん治療認定医機構認定研修施設
8	日本胆道学会認定指導医制度指導施設
9	日本消化器病学会専門医制度認定施設
10	日本肝臓学会専門医制度認定施設
11	日本消化器内視鏡学会専門医制度指導施設
12	日本肝胆膵外科学会高度技能専門医制度認定修練施設B
13	日本呼吸器学会認定施設
14	日本呼吸器内視鏡学会専門医認定施設
15	日本アレルギー学会認定教育施設(呼吸器・小児・皮膚・耳鼻)
16	日本呼吸器外科学会呼吸器外科専門医認定基幹施設
17	呼吸器外科専門医合同委員会専門研修基幹施設
18	日本小児科学会認定小児科専門医研修施設
19	日本小児神経学会認定小児神経専門医研修施設
20	日本感染症学会研修施設認定
21	日本糖尿病学会連携教育施設(小児科)証
22	日本内分泌学会教育施設認定
23	日本血液学会認定専門研修認定施設
24	日本臨床腫瘍学会認定研修施設
25	日本腎臓学会研修施設
26	日本高血圧学会専門医認定施設

指定・認定を受けた施設の内容	
27	日本糖尿病学会認定教育施設
28	日本内分泌学会内分泌代謝科専門医認定教育施設
29	日本東洋医学会研修施設
30	日本動脈硬化学会専門医制度認定教育施設
31	日本神経学会専門医制度認定教育施設
32	日本認知症学会専門医制度教育施設
33	日本乳癌学会認定医・専門医認定施設
34	日本内分泌外科学会・日本甲状腺外科学会専門医制度認定施設
35	日本甲状腺学会専門医認定施設
36	日本整形外科学会認定専門医研修施設
37	日本皮膚科学会認定専門医研修施設
38	日本泌尿器科学会泌尿器科専門医教育施設
39	日本生殖医学会生殖医療専門医制度研修連携施設
40	日本産科婦人科内視鏡学会認定研修施設
41	日本内分泌学会内分泌代謝科専門医認定教育施設
42	日本眼科学会専門医制度研修施設
43	日本耳鼻咽喉科学会専門医研修施設
44	日本気管食道科学会研修施設認定
45	日本放射線腫瘍学会認定施設
46	日本口腔外科学会認定医制度研修機関
47	日本麻酔科学会麻酔科認定病院
48	日本心臓血管麻酔学会心臓血管麻酔科専門医認定施設
49	日本ペインクリニック学会ペインクリニック専門医認定施設
50	日本脳神経外科学会専門医認定制度指定訓練場所
51	日本脳神経血管内治療学会研修施設
52	日本定位・機能神経外科学会技術認定施設
53	日本リハビリテーション医学会研修施設
54	日本形成外科学会認定医研修施設
55	日本手外科学会認定手外科専門医研修施設
56	日本集中治療医学会専門医研修施設
57	日本呼吸療法医学会呼吸療法専門医研修施設
58	日本透析医学会専門医制度認定施設
59	日本緩和医療学会認定研修施設
60	日本緩和医療学会緩和医療認定医
61	日本臨床検査医学会認定研修病院
62	日本超音波医学会認定超音波専門医制度研修基幹施設指定
63	日本病理制度保証機構
64	日本循環器学会経皮的僧帽弁接合不全修復システム実施施設 (Mitra Clip)
65	経カテーテル的大動脈弁置換術認定制度 (TAVR) 専門施設
66	関連11学会構成ステントグラフト実施基準管理委員会 (腹部大動脈瘤) ステントグラフト実施施設
67	浅大腿動脈ステントグラフト実施基準管理委員会ステントグラフト実施施設

指定・認定を受けた施設の内容	
68	関連10学会構成日本ステントグラフト実施基準管理委員会胸部ステントグラフト実施施設
69	日本乳房オンコプラスチックサージャリー学会エキスパンダー実施施設
70	日本乳房オンコプラスチックサージャリー学会インプラント実施施設
71	一般財団法人 National Clinical Database施設会員
72	日本消化器外科学会NCD術前前向き登録にかかる学会連携
73	公益財団法人 日本骨髄バンク非血縁者間骨髄採取認定施設
74	日本造血細胞移植学会非血縁者間造血幹細胞移植認定診療科
75	日本骨髄バンク非血縁者間末梢血幹細胞採取認定施設
76	日本臓器移植ネットワーク 腎臓移植施設
77	日本脳卒中学会一次脳卒中センター
78	日本アフェレシス学会認定施設
79	日本急性血液浄化学会認定指定施設
80	認定輸血検査技師制度協議会認定輸血検査技師制度指定施設
81	日本輸血細胞治療+198:203学会認定医制度指定施設
82	日本臨床細胞学会認定施設
83	日本臨床栄養代謝学会栄養サポートチーム専門療法士認定規則認定教育施設認定
84	日本アフェレシス学会認定施設
85	日本急性血液浄化学会認定指定施設
86	日本透析医学会専門医制度認定施設
87	日本緩和医療学会認定研修施設
88	日本臨床検査医学会認定研修病院
89	日本超音波医学会認定超音波専門医制度研修施設
90	認定輸血検査技師制度指定施設
91	日本輸血・細胞治療学会認定医制度指定施設
92	日本輸血・細胞治療学会認定輸血看護師制度指定研修施設
93	日本臨床細胞学会認定施設
94	日本病理学会研修認定施設
95	日本臨床細胞学会教育研修施設
96	日本救急撮影技師認定機構実地研修施設
97	日本静脈経腸栄養学会NST（栄養サポートチーム）稼働施設
98	日本静脈経腸栄養学会栄養サポートチーム専門療法士認定規則認定教育施設
99	日本感染症学会研修施設認定

### 3. 施設概要

#### 用地及び建物

##### (1) 用地

病院棟等	南区浦舟町4丁目 57番地	18,493.50
看護師宿舎	南区中村町4丁目 274番地2	3,504.31

##### (2) 建物名及び竣工年月

建物名	竣工年月	延床面積(m <sup>2</sup> )	構造
本館	平成11年7月	57,557	SRC造
救急棟	平成元年12月	11,798	SRC造
研究棟	平成3年9月	3,181	S造
駐車場棟	平成11年7月	10,758	RC造
その他	—	227	—
<b>病院棟等合計</b>	—	83,521	—
看護師宿舎	平成10年3月	9,497	SRC造
<b>総計</b>	—	93,018	—

##### (3) 部門別面積

病棟	7階	2,586	管理部門	管理部	1,360		
	8階	2,648		医局	1,428		
	9階	2,636		病歴室	0		
	10階	2,330		小計	2,788		
	11階	2,280	サービス	物品管理部門(SPD・ME・リネン)	1,307		
	12階	2,274		売店・理容・食堂・銀行ATM	425		
	13階	2,277		電気機械室(PS)	7,258		
	14階	2,273		霊安室	90		
	小計	19,304	小計	9,080			
外来部門	精神医療センター(精神科・児童精神科)	452	共用部分(EVホール)・その他		11,867		
	耳鼻咽喉科	232	<b>本館合計</b>			57,557	
	眼科	329					
	整形外科・総合診療科、IBDセンター	381	救急棟	救命外来	775		
	歯科・口腔外科・矯正歯科	215		救急放射線	281		
	総合周産期母子医療センター、婦人科	468		EICU	430		
	小児総合医療センター、泌尿器・腎移植科	432		救命病棟	838		
	形成外科、皮膚科	310		手術部	1,688		
	処置フロア	235		その他	7,786		
	脳神経外科、神経内科、心臓血管センター	308		<b>救急棟合計</b>			11,798
	消化器病センター	140					
	乳腺・甲状腺外科、呼吸器病センター、血液内科、内分泌・糖尿病内科、腎臓・高血圧内科、外来化学療法室	426	駐車場棟	駐車場	7,478		
	麻酔科	106		保育所	264		
	放射線科	112		事務所	322		
	リウマチ膠原病センター	79		共用部分	777		
	生殖医療センター	160		その他	1,917		
	小計	4,385		<b>駐車場棟合計</b>			10,758
中央部門	集中治療部	994					
	病理部	325					
	臨床検査部	1,818					
	輸血部	206					
	内視鏡部	495					
	血液浄化療法部	211					
	外来手術室	254					
	リハビリテーション部	260					
	放射線部	3,745					
	薬剤部	935					
	栄養部	890					
	小計	10,133					

## 4. 診療体制

### 4-1. 診療科（10センター、25専門診療科）

高度救命救急センター、総合周産期母子医療センター、リウマチ膠原病センター、炎症性腸疾患（IBD）センター、精神医療センター、心臓血管センター、消化器病センター、呼吸器病センター、小児総合医療センター、生殖医療センター、一般内科、血液内科、腎臓・高血圧内科、内分泌・糖尿病内科、脳神経内科、乳腺・甲状腺外科、整形外科、皮膚科、泌尿器・腎移植科、婦科、眼科、耳鼻咽喉科、放射線治療科、放射線診断科、歯科・口腔外科・矯正歯科、麻酔科、ペインクリニック内科、脳神経外科、リハビリテーション科、形成外科、緩和ケア内科、臨床検査科、病理診断科、救急科、遺伝子診療科

### 4-2. 病床数（726床）

令和2年4月1日現在

診療科名	床数	診療科名	床数
高度救命救急センター	47	神経内科	20
（うちE-ICU）	（12）	乳腺・甲状腺外科	9
総合周産期母子医療センター	65	整形外科	30
（うちNICU）	（9）	皮膚科	6
（うちGCU）	（12）	泌尿器・腎移植科	23
（うちMF-ICU）	（6）	婦人科	12
リウマチ膠原病センター	12	眼科	23
炎症性腸疾患（IBD）センター	14	耳鼻咽喉科	24
精神医療センター	50	歯科・口腔外科・矯正歯科	5
（うち児童精神）	（8）	脳神経外科	12
心臓血管センター	75	形成外科	4
（うちCCU）	（6）	無菌室	4
消化器病センター	88	G-ICU	8
呼吸器病センター	39	G-HCU	10
小児総合医療センター	30	特別室	15
（うち共用小児外科）	（5）	共用	8
生殖医療センター	2	感染共用	3
血液内科	28	共同診療	1
腎臓・高血圧内科	13	休床	36
内分泌・糖尿病内科	10	合計	<b>726</b>



## 5-2. 病院の管理職員

病院	院長	榑原 秀也	統括安全管理者	大塚 将秀(兼)
副病院	院長	工藤 誠	安全管理指導者	中村 京太
	同	大塚 将秀	医療の質・安全管理部担当部長	橋本 真也(兼)
	同	鈴木 美智子	同	佐藤 仁(兼)
病院	院長 補佐	竹内 一郎(兼)	同	西井 鉄平(兼)
	同	野崎 昭人(兼)	医療の質・安全管理部担当課長	藤谷 裕美(兼)
	同	西井 鉄平(兼)	医療の質・安全管理部担当係長	宮崎 三恵子(兼)
外科	総長	益田 宗孝	同	小島 昌徳(兼)
外科	系 参 与	國崎 主税	同(医療機器安全担当)	菊地 達也
			〃	土橋 克彦(兼)
			医薬品安全管理責任者	橋本 真也(兼)
			医療機器安全管理責任者	大塚 将秀(兼)
			医療放射線安全管理責任者	関川 善二郎(兼)

### ○診療部門(センター・診療科)

高度救命救急センター部長	竹内 一郎	一般内科部長	鈴木 ゆめ
高度救命救急センター担当部長	岩下 眞之	血液内科部長	藤澤 信
総合周産期母子医療センター部長	関 和男	腎臓・高血圧内科部長	平和 伸仁
総合周産期母子医療センター担当部長	青木 茂	内分泌・糖尿病内科部長	山川 正
リウマチ膠原病センター部長	持田 勇一	脳神経内科部長	上田 直久
リウマチ膠原病センター担当部長	大野 滋	乳腺・甲状腺外科部長	成井 一隆
炎症性腸疾患(IBD)センター部長	木村 英明	整形外科部長	小林 直実
炎症性腸疾患(IBD)センター担当部長	国崎 玲子	皮膚科部長	池田 信昭
精神医療センター部長	古野 拓	泌尿器・腎移植科部長	上村 博司
心臓血管センター部長	木村 一雄	婦人科部長 代理	岡田 有紀子
心臓血管センター担当部長	内田 敬二	眼科部長	門之園 一明
消化器病センター部長	國崎 主税(兼)	耳鼻咽喉科部長	畠山 博充
消化器病センター担当部長	沼田 和司	放射線治療科部長	荻野 伊知朗
呼吸器病センター部長	工藤 誠(兼)	放射線診断科部長	関川 善二郎
呼吸器病センター担当部長	禹 哲漢	歯科・口腔外科・矯正歯科部長	廣田 誠
小児総合医療センター部長	志賀 健太郎	麻酔科部長	佐藤 仁
生殖医療センター部長	湯村 寧(兼)	麻酔科担当部長	宮下 徹也
生殖医療センター担当部長	村瀬 真理子	ペインクリニック内科部長	北原 雅樹
がん包括センター部長	工藤 誠(兼)	脳神経外科部長	坂田 勝巳
がん包括センター担当部長	荻野 伊知朗(兼)	リハビリテーション科部長	中村 健(兼)
同	藤澤 信(兼)	形成外科部長	廣富 浩一
同	小島 圭子(兼)	緩和ケア内科部長	小島 圭子
がんゲノム医療推進部長	國崎 主税(兼)	臨床検査科部長	海老名 俊明
がんゲノム医療推進部副部長代理	杉森 慎	病理診断科部長	稲山 嘉明
がんゲノム医療推進者	加藤 真吾(兼)	救急科部長	高橋 耕平
同	杉森 慎(兼)	遺伝子診療科部長	黒田 晋之介

### ○手術部

部	長	川上 裕理
○集中治療部		
部	長	大塚 将秀(兼)
○内視鏡部		
部	長	平澤 欣吾
○血液浄化療法部		
部	長	平和 伸仁(兼)
○化学療法部		
部	長	藤澤 信(兼)
○緩和ケア部		
部	長	小島 圭子(兼)
○放射線部		
部	長	関川 善二郎(兼)
技 師	長	廣野 圭司
担 当	係 長	中村 康彦
		宮内 敦由
		坂野 智一
		眞野 陽貴
○栄養部		
部	長	山川 正(兼)
担 当	係 長	松岡 朋子

### ○臨床検査部

部	長	海老名 俊明(兼)
技 師	長 代 理	廣瀬 春香
担 当	係 長	高浪 由紀子
		杉山 嘉史
		和泉 彬彦
○輸血部		
部	長	野崎 昭人
担 当	係 長	深川 良子
○病理部		
部	長	稲山 嘉明(兼)
担 当	係 長	高瀬 章子
○胚培養部		
部	長	村瀬 真理子(兼)
担 当	課 長	廣瀬 春香(兼)
担 当	係 長	深川 良子(兼)
○ゲノム検査部		
部	長	稲山 嘉明(兼)
管 理	課 長	廣瀬 春香(兼)
担 当	係 長	高瀬 章子(兼)
○臨床工学部		
部	長	大塚 将秀(兼)
担 当	課 長	藤川 明紀(兼)
担 当	係 長	土橋 克彦(兼)

○感染制御部

部 長 築地 淳  
担当係 長 藤波 富美子(兼)  
担当係 長 十文字 美代子(兼)

○薬剤部

部 長 橋本 真也  
課長補佐(担当係長) 小杉 三弥子  
同 小島 昌徳(兼)  
同 鈴木 ひろみ(兼)  
同 佐々木 琢也  
同 宇野 洋司

○リハビリテーション部

部 長 中村 健(兼)  
担当係 長 林 和子  
課長補佐(担当係長) 坂本 安令

○地域連携推進部

部 長 湯村 寧(兼)  
担当係 長 鈴木 美智子(兼)  
地域連携課 長 佐々木 佳代  
入退院支援担当係 長 池田 恵理(兼)  
地域連携担当係 長 田村 司(兼)  
医療相談支援担当係 長 青柳 一輝(兼)  
入退院支援担当係 長 阪口 智恵(兼)

○看護部

看護部 長 鈴木 美智子(兼)  
総括副看護部長 (総務・人事担当) 金子 友子  
副看護部長(業務担当) 藤波 富美子  
同(教育・実習担当) 小川 知子  
同(病床・情報担当) 徳永 なおみ  
同(高度救命救急センター担当) 三浦 百合子  
同(地域連携課) 佐々木 佳代(兼)  
課長補佐(看護師長) 藤谷 裕美(兼)  
(医療の質・安全管理担当)  
同(教育・実習担当) 高橋 宏子  
同(業務担当) 平井 律子  
同(感染管理担当) 十文字 美代子  
同(看護師採用・育成担当(兼) 西口 悦子  
看護職員確保担当)  
課長補佐(看護師長) 阪口 智恵  
(地域連携・入退院支援担当)  
同(地域がん連携担当) 池田 恵理  
課長補佐(看護師長) 永野 由美(7-2)  
看護師 長 高橋 麻衣子(8-1)  
同 川北 良樹(8-2, CCU)  
同 奥川 桂(9-1)

○管理部

管理部 長 倉本 裕義

○総務課

総務課 長 富田 義徳  
システム担当課 長 日向 正人  
施設担当課 長 石井 聡  
庶務担当係 長 四宮 和樹  
医療管理担当係 長 宮崎 三恵子

○経営企画課

経営企画課 長 藤川 明紀  
経営企画担当係 長 辻本 顕  
物品管理担当係 長 桂 正紹

○医事課

医事課 長 大橋 剛  
医事管理担当係 長 岡野 敦幸  
患者サービス担当係 長 伊藤 玉枝  
請求管理担当係 長 中村 修治

○地域連携課

地域連携課 長 佐々木 佳代  
地域連携課副課 長 池田 恵理  
同 阪口 智恵  
地域連携担当係 長 田村 司

○臨床研究部

臨床研究部 長 野崎 昭人(兼)  
室 長 橋本 真也(兼)  
副室 長 中川 淳孝(兼)  
同 柳田 洋一(兼)

臨床試験管理担当係 長 後藤 洋仁(兼)  
治験担当係 長 鈴木 ひろみ

○医療・診療情報部(クリニカルパス推進部(兼))

部 長 西井 鉄平  
担当係 長 橋本 真也(兼)  
室 長 野崎 昭人(兼)

同 前島 信彦  
同 鈴木 将太  
担当係 長 大橋 剛(兼)  
担当係 長 日向 正人(兼)

担当係 長 白濱 隆太(兼)  
同 川野 道子(兼)  
同 宇野 洋司(兼)  
同 前山 隆(兼)  
地域連携担当課 長 佐々木 佳代(兼)  
地域連携パス担当係 長 田村 司(兼)  
電子カルテシステム担当課 長 徳永 なおみ(兼)

看護師 長 木村 由里(9-2, MFICU)

同 豊田 祐好(NICU, GCU)

同 長谷川 由貴(10-1)

課長補佐(看護師長) 阪本 まり子(10-2)

看護師 長 中村 梨香(11-1)

同 松島 昌秀(11-2)

同 齋藤 笑美(12-1)

同 高橋 美樹(12-2)

同 大久保 尚(13-1)

同 菅家 美由紀(13-2, 無菌室)

課長補佐(看護師長) 川井 淑子(14階病棟)

同 暁家 章子(GICU, HCU)

同 岩間 朋子(EICU)

看護師 長 加福 由美

(救命病棟・救命後方病棟)

課長補佐(看護師長) 河原 春代(手術室)

副看護部 長 牧内 良重(外来A)

看護師 長 竹井 陽美(外来B)

同 庄司 泰子

同 (初療、放射線、内視鏡)

課長補佐(人事担当係長) 神崎 隆史

労務担当係 長 駒形 彩子

施設担当係 長 川村 光弘

システム担当係 長 前山 隆

DPC分析担当係 長 山田 はるみ

臨床工学担当係 長 土橋 克彦

請求調整担当係 長 川野 道子

診療情報管理担当係 長 白濱 隆太(兼)

診療支援担当係 長 小幡 敏枝

医療相談支援担当係 長 青柳 一輝

入退院支援担当係 長 阪口 智恵(兼)

地域がん連携担当係 長 池田 恵理(兼)





## 6-2. 診療科別医師・歯科医師数

令和2年5月1日現在

所属名	病院教員	診療医	
		常勤	非常勤
病院長	1		
安全管理指導者	1		
高度救命救急センター	14	11	1
総合周産期母子医療センター	13	12	
リウマチ膠原病センター	4	2	2
炎症性腸疾患(IBD)センター	3	4	4
精神医療センター	10	4	4
心臓血管センター	16	12	1
消化器病センター	20	21	4
呼吸器病センター	8	8	2
小児総合医療センター	6	7	
生殖医療センター	4	1	3
一般内科	1		2
救急科	1		
血液内科	3	3	2
腎臓・高血圧内科	2	2	5
内分泌・糖尿病内科	4	2	4
神経内科	3	5	
乳腺・甲状腺外科	3	4	1
整形外科	6	6	
皮膚科	2	3	5
泌尿器・腎移植科	5	4	1
婦人科	6	4	1
眼科	4	7	4
耳鼻咽喉科	4	6	
放射線治療科	2	2	
放射線診断科	4	5	2
歯科・口腔外科・矯正歯科	4	3	
麻酔科	13	14	2
ペインクリニック内科	1		
脳神経外科	6	1	
リハビリテーション科	3		
形成外科	4	4	4
緩和ケア内科	1		
臨床検査科	1	1	1
病理診断科	4	4	
薬剤部			
臨床検査部			
病理部			
手術部	1		
集中治療部	6	6	
内視鏡部	4		
血液浄化療法部	2	1	2
化学療法部	1		
緩和ケア部			
輸血部	1	1	
無菌室	1		
医療・診療情報部	1		
リハビリテーション部			
栄養部			
感染制御部	2		
地域医療連携推進部			
合計	206	170	57

※常勤換算12.6名

初期臨床研修医(歯科含む) ※令和2年度センター病院研修者	1年次	2年次	合計
	35	35	70

### 6-3. 看護体制 各部署の構成

令和2年9月1日現在

部署	病床数	診療科区分(病床数)	看護体制	看護師 基準数	
7-2病棟	50	精神医療センター(50 児童精神(8)含む) <8床休床>	4:4	33	
8-1病棟	43	心臓血管センター(43)	4:3	29	
8-2病棟	32	心臓血管センター(26)	3:3	24	
		心臓血管センターCCU(6)	3:3	24	
9-1病棟	34	総合周産期母子医療センター(14)、乳腺・甲状腺外科(9)呼吸器病内科(5)、形成外科(4)、感染共用(1)、共用(1)	3:3	24	
9-2病棟	30	総合周産期母子医療センター(24)	5:5	40	
		総合周産期母子医療センター(MFICU6)			
NICU	21	総合周産期母子医療センターNICU(9)	5:5	40	
		総合周産期母子医療センターGCU(12)			
10-1病棟	48	泌尿器・腎移植科(23) 婦人科(9) 生殖(2)、腎臓高血圧内科(13)、共用(1)	3:3	26	
10-2病棟	47	脳神経外科(12)、脳神経内科(20)、内分泌・糖尿病内科(10)、婦人科(3)、共用(2)	4:3	29	
11-1病棟	47	消化器病センター(32)、炎症性腸疾患/IBDセンター(14)、感染共用(1)	4:3	28	
11-2病棟	47	消化器病センター(47)	4:4	32	
12-1病棟	47	眼科(23)耳鼻咽喉科(24)	3:3	24	
12-2病棟	40	歯科・口腔外科・矯正歯科(5)、感染共用(1)、呼吸器内科(24)、呼吸器外科(10)	3:3	24	
13-1病棟	30	小児総合医療センター(25) 共用小児外科(5) <4床 休床>	4:3	29	
13-2病棟 無菌室	45	血液内科(28)、皮膚科(6)、消化器内科(7)、消化器外科(1)、共用(2)、共同診療ベット(1)	5:5	40	24
	4	無菌室(4)			16
14階病棟	60	特別室(15)	5:5	42	16
		整形外科(30)、リウマチ膠原病センター(12)、眼科(2)、共用(1)			26
GICU	18	集中治療部GICU(8)	4:4	32	
		集中治療部GHCU(10)	3:3	24	
EICU	12		6:6	48	
救命病棟	8	高度救命救急センター(47)	3:3	24	
救命後方病棟	27		3:3	24	
手術室	中央手術室13室 本館手術室3室 (ハイブリット室)		4:4	62	
外来	A	リウマチ膠原病センター、炎症性腸疾患(IBD)センター、整形外科、リハビリテーション科、精神医療センター(児童精神)、耳鼻咽喉科、眼科、歯科・口腔外科・矯正歯科、一般内科、麻酔科、生殖医療センター、血液浄化療法室(10)		24 血液浄化室(6)	
	B	呼吸器病センター、血液内科、内分泌・糖尿病内科、腎臓・高血圧内科、乳腺甲状腺外科、消化器病センター、心血管センター、総合周産期母子医療センター、婦人科、脳神経外科、神経内科、皮膚科、形成外科、泌尿器・腎移植科、小児総合医療センター 外来化学療法室、放射線科		29	
初療室・放射線部・内視鏡室	高度救命救急センター初療室、放射線部・ハイブリット室、救急外来、内視鏡室		4:3	43 内視鏡室(10)	
看護部				26	

# 7. 経理

予算決算比較（令和元年度）

（単位：円）

	R1 決算		R1 予算		予算比較 ①-②
	①	医業収益	②	医業収益	
業務費	31,360,370,030	104.6%	31,620,904,000	102.9%	▲ 260,533,970
教育研究経費	146,980,136	0.5%	158,191,000	0.5%	▲ 11,210,864
診療経費	16,572,830,608	55.3%	16,893,569,000	55.0%	▲ 320,738,392
診) 材料費	11,685,142,938	39.0%	11,666,259,000	38.0%	▲ 18,883,938
診) 医薬品費	7,358,975,890	24.6%	6,881,957,000	22.4%	▲ 477,018,890
診) 診療材料費	4,155,526,786	13.9%	4,595,811,000	15.0%	▲ 440,284,214
診) 給食用材料費	170,640,262	0.6%	188,491,000	0.6%	▲ 17,850,738
診) 委託費	2,650,091,913	8.8%	2,729,659,000	8.9%	▲ 79,567,087
診) 設備関係費	932,706,297	3.1%	1,025,342,000	3.3%	▲ 92,635,703
診) 機器賃借料	148,622,832	0.5%	182,858,000	0.6%	▲ 34,235,168
診) 修繕費	242,395,284	0.8%	251,390,000	0.8%	▲ 8,994,716
診) 機器保守費	540,306,291	1.8%	589,380,000	1.9%	▲ 49,073,709
診) その他の設備関係費	1,381,890	0.0%	1,714,000	0.0%	▲ 332,110
診) 研究研修費	4,753,579	0.0%	7,111,000	0.0%	▲ 2,357,421
診) 経費	1,300,135,881	4.3%	1,465,198,000	4.8%	▲ 165,062,119
診) 水道光熱費	621,654,896	2.1%	666,602,000	2.2%	▲ 44,947,104
診) その他	678,480,985	2.3%	778,922,000	2.5%	▲ 100,441,015
診) 徴収不能引当金繰入額	0	0.0%	19,674,000	0.1%	▲ 19,674,000
受託研究費	117,532,211	0.4%	142,998,000	0.5%	▲ 25,465,789
人件費	14,523,027,075	48.5%	14,426,146,000	46.9%	▲ 96,881,075
教員人件費	2,361,795,263		2,458,120,000		▲ 96,324,737
職員人件費	12,161,231,812		11,968,026,000		▲ 193,205,812
減価償却費	1,411,229,941	4.7%	1,421,017,000	4.6%	▲ 9,787,059
一般管理費	186,446,153	0.6%	231,171,000	0.8%	▲ 44,724,847
財務費用	30,232,404	0.1%	5,734,000	0.0%	▲ 24,498,404
長期借入金支払利息等	1,596,595		2,404,000		▲ 807,405
ファイナンスリース支払利息	28,635,809		3,330,000		▲ 25,305,809
雑損	8,440,541	0.0%	2,000,000	0.0%	▲ 6,440,541
経常費用計 A	32,996,719,069	110.1%	33,280,826,000	108.3%	▲ 284,106,931
運営交付金収益	1,784,810,310	6.0%	1,667,208,000	5.4%	▲ 117,602,310
附属病院収益	30,794,333,534	102.7%	31,551,096,000	102.7%	▲ 756,762,466
医業収益 <a+b+c+d+e>	29,971,295,621	100.0%	30,732,518,000	100.0%	▲ 761,222,379
入院診療収益 <a>	19,206,071,532	64.1%	20,383,908,000	66.3%	▲ 1,177,836,468
患 延べ数 (人)	239,222		241,802		▲ 2,580
者 1日平均 (人)	654		661		▲ 7
診療単価 (円)	79,854		83,954		▲ 4,100
病床利用率 (%)	90.0%		91.0%		▲ 1.0%
室料差額収益 <b>	313,339,140	1.0%	352,431,000	1.1%	▲ 39,091,860
外来診療収益 <c>	10,477,148,876	35.0%	9,991,800,000	32.5%	▲ 485,348,876
患 延べ数 (人)	483,188		468,000		▲ 15,188
者 1日平均 (人)	2,013		1,950		▲ 63
診療単価 (円)	21,582		21,291		▲ 291
診療日数 (日)	240		240		0
その他医業収益 <d>	126,871,991	0.4%	115,547,000	0.4%	▲ 11,324,991
諸証明手数料	93,766,682		84,554,000		▲ 9,212,682
その他医業収益	33,105,309		30,993,000		▲ 2,112,309
保険等査定減 (▲) <e>	▲ 152,135,918	▲ 0.5%	▲ 111,168,000	▲ 0.4%	▲ 40,967,918
受託研究収入	135,385,241	0.5%	142,998,000	0.5%	▲ 7,612,759
寄付金収益	2,535,526	0.0%	6,000,000	0.0%	▲ 3,464,474
資産見返負債戻入	306,114,842	1.0%	307,209,000	1.0%	▲ 1,094,158
雑益	379,002,304	1.3%	362,371,000	1.2%	▲ 16,631,304
補助金収益等	85,891,450	0.3%	76,449,000	0.2%	▲ 9,442,450
臨床研修費補助金	37,662,000		30,833,000		▲ 6,829,000
運営費補助金	48,229,450		45,616,000		▲ 2,613,450
その他雑益	293,110,854	1.0%	285,922,000	0.9%	▲ 7,188,854
不用物品売却収入	0		0		0
業務運営手数料収入	74,274,297		79,957,000		▲ 5,682,703
駐車場利用料収入	47,876,580		49,038,000		▲ 1,161,420
保育料収入	8,898,672		12,998,000		▲ 4,099,328
職員宿舎 (看護) 使用料収入	31,093,000		37,188,000		▲ 6,095,000
その他雑益	130,968,305		106,741,000		▲ 24,227,305
経常収益計 B	32,579,143,844	108.7%	33,218,304,000	108.1%	▲ 639,160,156
経常損益 C = B - A	▲ 417,575,225		▲ 62,522,000		▲ 355,053,225
臨時損失 D	33,528,473		0		▲ 33,528,473
臨時利益 E	7,552,262		0		▲ 7,552,262
当期純損益 F = C - D + E	▲ 443,551,436		▲ 62,522,000		▲ 381,029,436
目的積立金取崩額 (収益的分) G	81,830,964		62,522,000		▲ 19,308,964
純損益 F + G	▲ 361,720,472		0		▲ 361,720,472

# 8. 医 事 統 計

## 8-1. 本院

### (1) 外来・入院患者数調べ

#### ア 外来患者数

(令和元年度)

項目 科別	外来患者数(実日数 240日)								
	来 院 数				1日平均患者数		急 患 数		
	初診患者	再診患者	計	病棟併診	総 数	併診外	時間内	時間外	合 計
高度救命救急センター	1,398	115	1,513	0	6.3	6.3	0	1,516	1,516
総合周産期母子医療センター	2,652	23,799	26,451	262	111.3	110.2	2	2,119	2,121
リウマチ膠原病センター	724	21,621	22,345	345	94.5	93.1	7	115	122
炎症性腸疾患(IBD)センター	280	13,127	13,407	133	56.4	55.9	0	97	97
精神医療センター	800	16,728	17,528	2,579	83.8	73.0	92	185	277
心臓血管センター	2,726	33,386	36,112	609	153.0	150.5	74	1,263	1,337
消化器病センター	3,805	55,214	59,019	1,148	250.7	245.9	218	790	1,008
呼吸器病センター	1,830	26,558	28,388	762	121.5	118.3	13	405	418
小児総合医療センター	784	13,705	14,489	187	61.2	60.4	14	490	504
生殖医療センター	721	12,364	13,085	48	54.7	54.5	0	1,121	1,121
一 般 内 科	324	1,544	1,868	1,685	14.8	7.8	3	119	122
血 液 内 科	634	11,953	12,587	333	53.8	52.4	0	191	191
腎臓・高血圧内科	646	9,300	9,946	901	45.2	41.4	0	73	73
内分泌・糖尿病内科	1,092	12,723	13,815	1,599	64.2	57.6	0	78	78
神 経 内 科	1,267	10,463	11,730	482	50.9	48.9	38	261	299
乳腺・甲状腺外科	1,282	15,648	16,930	217	71.4	70.5	1	82	83
整 形 外 科	1,616	14,645	16,261	535	70.0	67.8	1	164	165
皮 膚 科	2,167	14,442	16,609	1,022	73.5	69.2	123	47	170
泌尿器・腎移植科	1,359	18,893	20,252	537	86.6	84.4	9	202	211
婦 人 科	1,450	15,621	17,071	136	71.7	71.1	1	166	167
眼 科	3,403	31,809	35,212	403	148.4	146.7	101	105	206
耳 鼻 咽 喉 科	2,023	14,365	16,388	795	71.6	68.3	77	78	155
放 射 線 科	530	11,788	12,318	2,982	63.8	51.3	1	2	3
歯科・口腔外科・矯正歯科	4,119	14,896	19,015	0	79.2	79.2	53	83	136
麻 酔 科	4,304	3,492	7,796	1,352	38.1	32.5	1	0	1
脳 神 経 外 科	694	8,486	9,180	169	39.0	38.3	20	84	104
リハビリテーション科	314	4,689	5,003	3,540	35.6	20.8	1	0	1
形 成 外 科	938	7,932	8,870	161	37.6	37.0	43	47	90
病 理 診 断 科	0	0	0	2	0.0	0.0	0	0	0
(血液浄化療法部)	(397)	(3,621)	(4,018)	(2,667)	27.9	16.7	(87)		(87)
(特別室)	—	—	—	—	—	—	—	—	—
(無菌室)	—	—	—	—	—	—	—	—	—
(G-ICU)	—	—	—	—	—	—	—	—	—
(G-HCU)	—	—	—	—	—	—	—	—	—
(共用病床)	—	—	—	—	—	—	—	—	—
(化学療法)	—	—	—	—	—	—	—	—	—
(感染共用病床)	—	—	—	—	—	—	—	—	—
(共同診療病床)	—	—	—	—	—	—	—	—	—
(外科系小児病床)	—	—	—	—	—	—	—	—	—
本 院 計	—	—	—	—	—	—	893	8,367	9,260
高度救命救急センター計	—	—	—	—	—	—	0	1,516	1,516
合 計	43,882	439,306	483,188	22,924	2,108.8	2,013.3	893	9,883	10,776

※特別室、無菌室、G-ICU、G-HCU、共用病床、共同診療病床、外科系小児病床入院患者は、各診療科に計上。( )内の数は再掲です。

# イ 入院患者数

(令和元年度)

項目 科別	入院患者数(実日数 366日)							
	入 院 数			1日平均 患者数	平均在院 日数	病床数	稼働率	急患 収容数
	新入院	退 院	延入院患者数					
高度救命救急センター	1,094	1,022	13,808	37.7	13.1	47	80.3%	1,094
総合周産期母子医療センター	1,801	1,782	23,445	64.1	13.1	65	98.5%	1,070
リウマチ膠原病センター	190	196	3,759	10.3	19.5	15	68.5%	66
炎症性腸疾患(IBD)センター	360	368	5,883	16.1	16.2	14	114.8%	138
精神医療センター	228	256	13,503	36.9	55.8	50	73.8%	159
心臓血管センター	2,110	2,101	28,503	77.9	13.5	78	99.8%	972
消化器病センター	3,667	3,669	36,583	100.0	10.0	91	109.8%	989
呼吸器病センター	1,242	1,262	14,328	39.1	11.4	42	93.2%	333
小児総合医療センター	661	661	7,005	19.1	10.6	25	76.6%	280
生殖医療センター	425	424	773	2.1	1.8	2	105.6%	3
一般内科	0	0	0	0.0	0.0	—	—	2
血液内科	509	521	11,786	32.2	22.9	32	100.6%	54
腎臓・高血圧内科	440	456	5,861	16.0	13.1	13	123.2%	129
内分泌・糖尿病内科	353	364	4,142	11.3	11.6	11	102.9%	34
神経内科	478	475	7,704	21.0	16.2	20	105.2%	195
乳腺・甲状腺外科	482	473	4,199	11.5	8.8	11	104.3%	58
整形外科	703	713	11,582	31.6	16.4	30	105.5%	112
皮膚科	379	379	2,634	7.2	6.9	8	90.0%	128
泌尿器・腎移植科	996	1,003	9,533	26.0	9.5	24	108.5%	159
婦人科	798	792	4,950	13.5	6.2	14	96.6%	102
眼科	1,361	1,350	11,014	30.1	8.1	27	111.5%	53
耳鼻咽喉科	747	741	8,584	23.5	11.5	25	93.8%	121
放射線科	0	0	0	0.0	0.0	—	—	0
歯科・口腔外科・矯正歯科	516	518	2,537	6.9	4.9	6	115.5%	7
麻酔科	0	0	0	0.0	0.0	—	—	0
脳神経外科	306	316	3,561	9.7	11.5	12	81.1%	67
リハビリテーション科	0	0	0	0.0	0.0	—	—	0
形成外科	406	408	3,545	9.7	8.7	8	121.1%	28
病理診断科	0	0	0	0.0	0.0	—	—	0
(血液浄化療法部)	—	—	—	—	—	—	—	—
(特別室)	—	—	—	—	—	15	—	—
(無菌室)	—	—	—	—	—	4	—	—
(G-I-C-U)	—	—	—	—	—	8	—	—
(G-H-C-U)	—	—	—	—	—	10	—	—
(共用病床)	—	—	—	—	—	7	—	—
(化学療法)	—	—	—	—	—	3	—	—
(感染共用病床)	—	—	—	—	—	3	—	—
(共同診療病床)	—	—	—	—	—	1	—	—
(外科系小児病床)	—	—	—	—	—	5	—	—
本院計	19,158	19,228	225,414	615.9	11.7	679	90.7%	5,259
高度救命救急センター計	1,094	1,022	13,808	37.7	13.1	47	80.3%	1,094
合計	20,252	20,250	239,222	653.6	11.8	726	90.0%	6,353

## ○ 地域医療支援病院 紹介率

(令和元年度)

項目	4月	5月	6月	7月	8月	9月	10月	11月	12月	1月	2月	3月	合計
初診患者数 A	2,716	2,566	2,448	2,723	2,408	2,237	2,535	2,371	2,367	2,333	2,197	2,173	29,074
休日又は夜間に受診、もしくは救急車で搬送された患者数 B	166	160	143	203	179	176	180	181	206	267	237	206	2,304
紹介患者数(初診患者に限る) C	2,073	2,023	1,921	2,218	1,936	1,809	2,046	1,931	1,902	1,840	1,734	1,779	23,212
紹介率(%) $C / (A - B)$	81.3%	84.1%	83.3%	88.0%	86.9%	87.8%	86.9%	88.2%	88.0%	89.1%	88.5%	90.4%	86.7%

### 地域医療支援病院紹介率推移

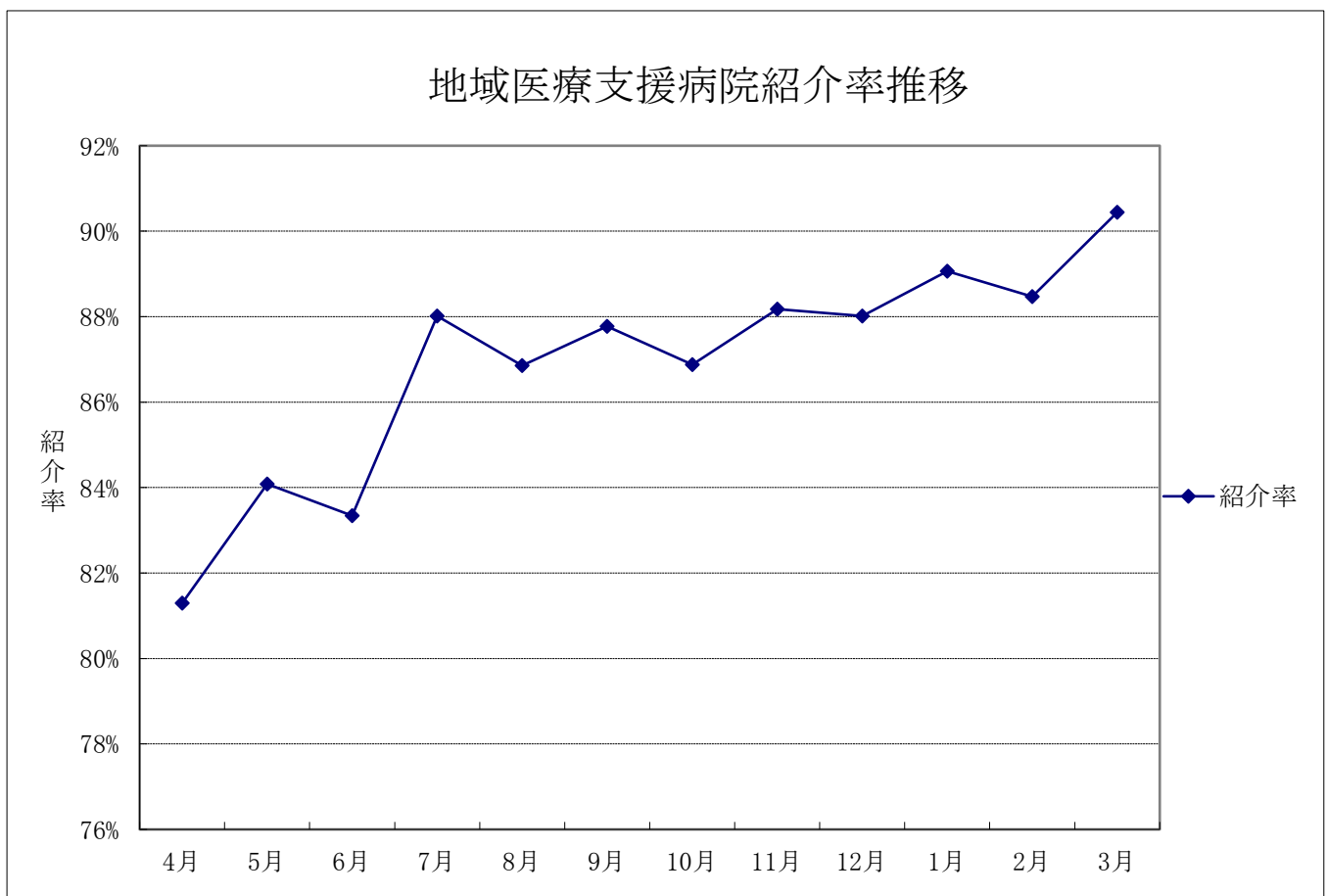

## ○ 地域医療支援病院 逆紹介率

(令和元年度)

項目	4月	5月	6月	7月	8月	9月	10月	11月	12月	1月	2月	3月	合計
初診患者数 A	2,716	2,566	2,448	2,723	2,408	2,237	2,535	2,371	2,367	2,333	2,197	2,173	29,074
休日又は夜間に受診、もしくは救急車で搬送された患者数 B	166	160	143	203	179	176	180	181	206	267	237	206	2,304
逆紹介患者数 D	1,499	1,378	1,409	1,578	1,499	1,444	1,547	1,544	1,536	1,474	1,540	1,898	18,346
逆紹介率(%) D/(A-B)	58.8%	57.3%	61.1%	62.6%	67.2%	70.1%	65.7%	70.5%	71.1%	71.3%	78.6%	96.5%	68.5%

### 地域医療支援病院逆紹介率推移

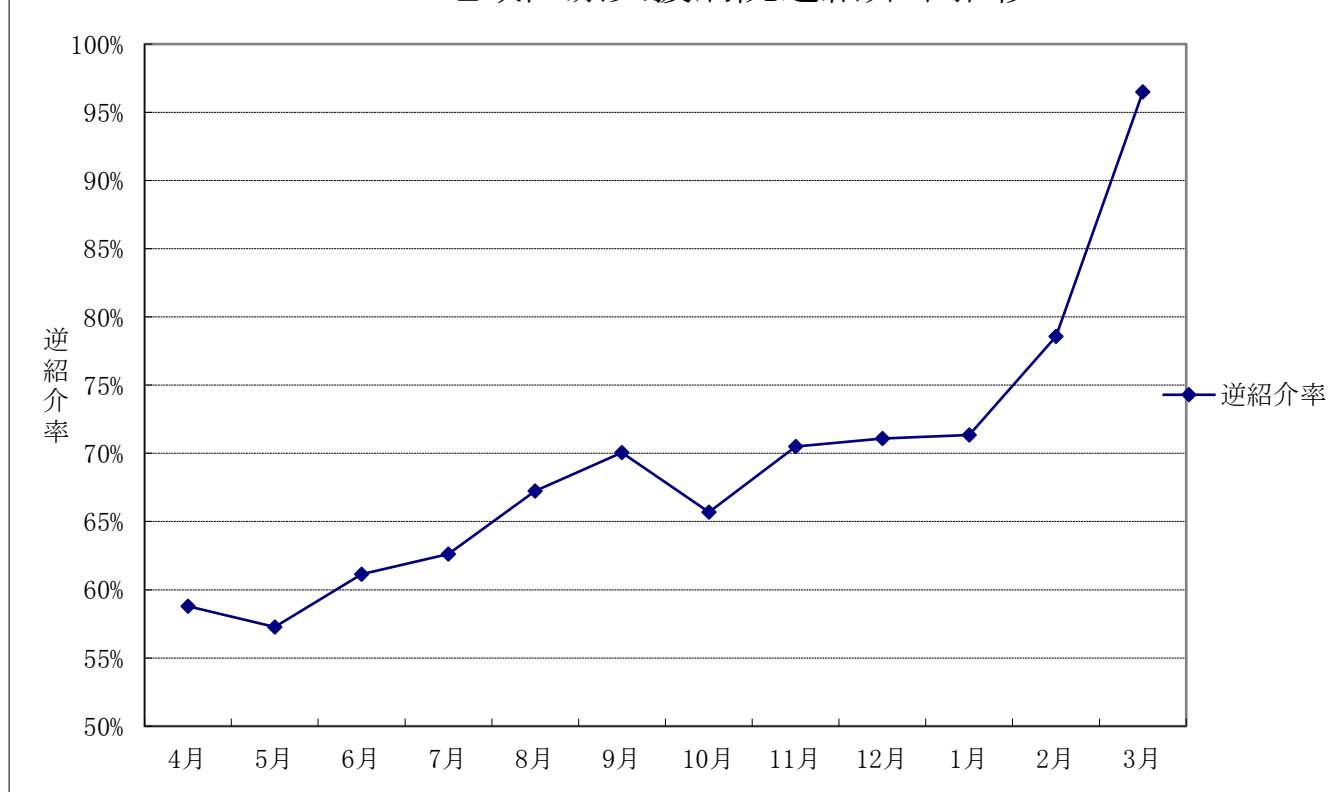



(3) 新入院患者の診療圏別割合（令和元年度）

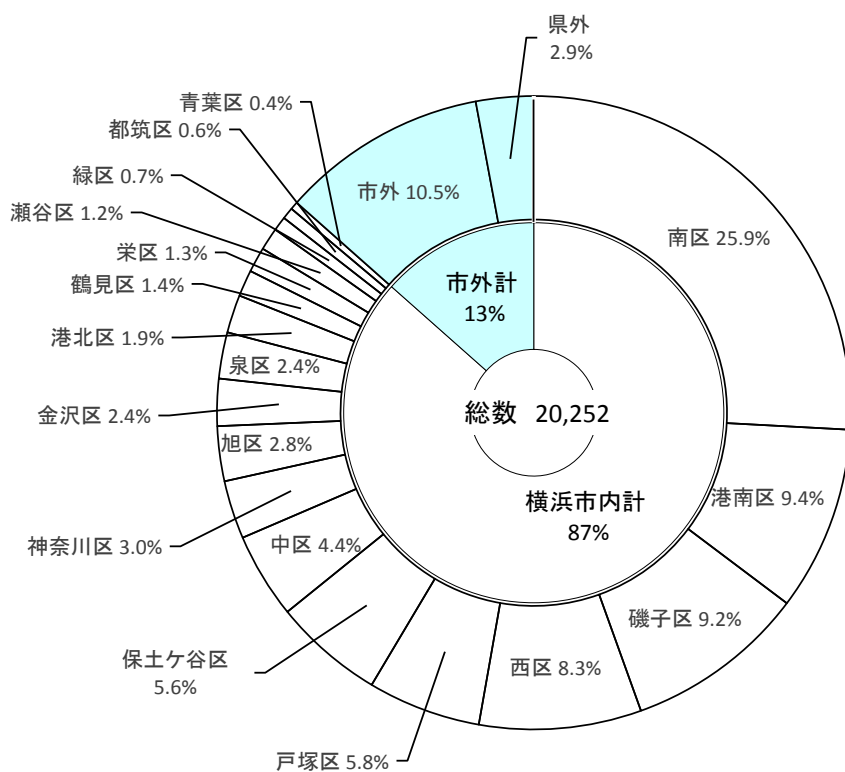

(4) 初診外来患者の診療圏別割合（令和元年度）

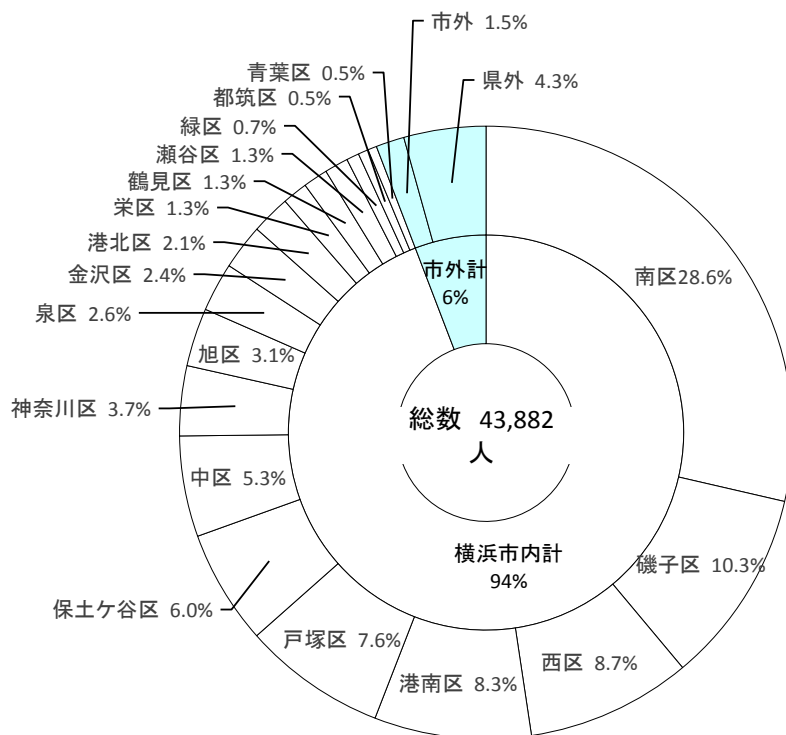

(5) 年齢階層別新入院患者数（令和元年度）

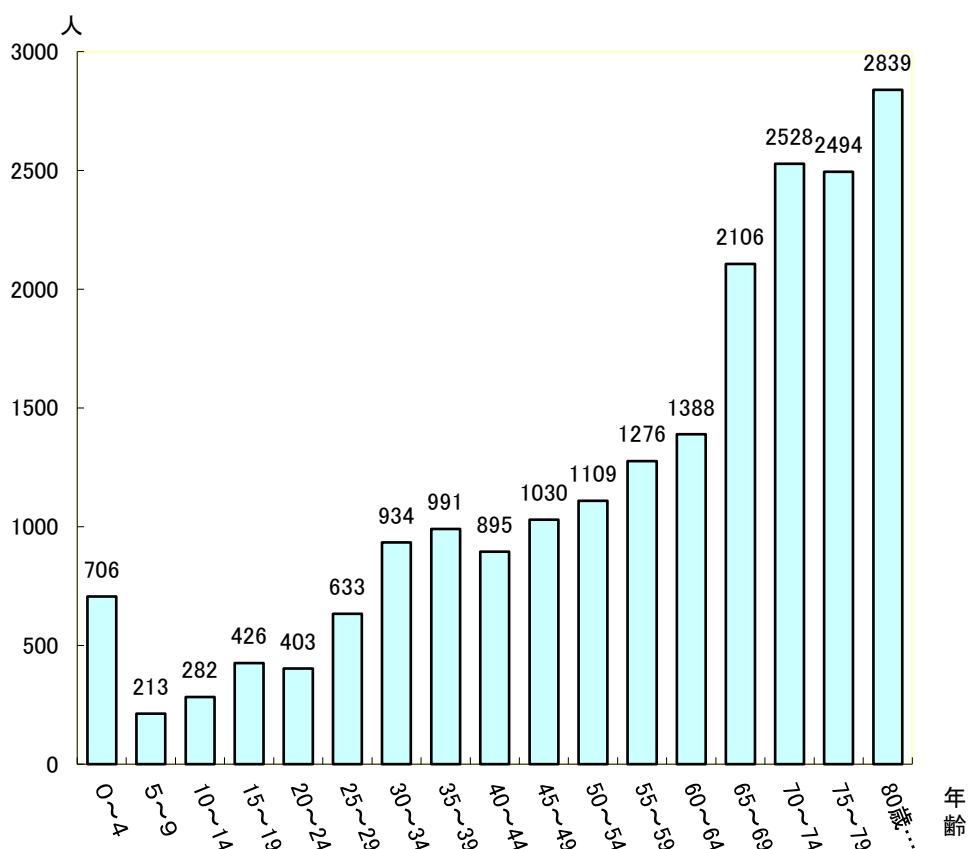

(6) 年齢階層別初診外来患者数（令和元年度）

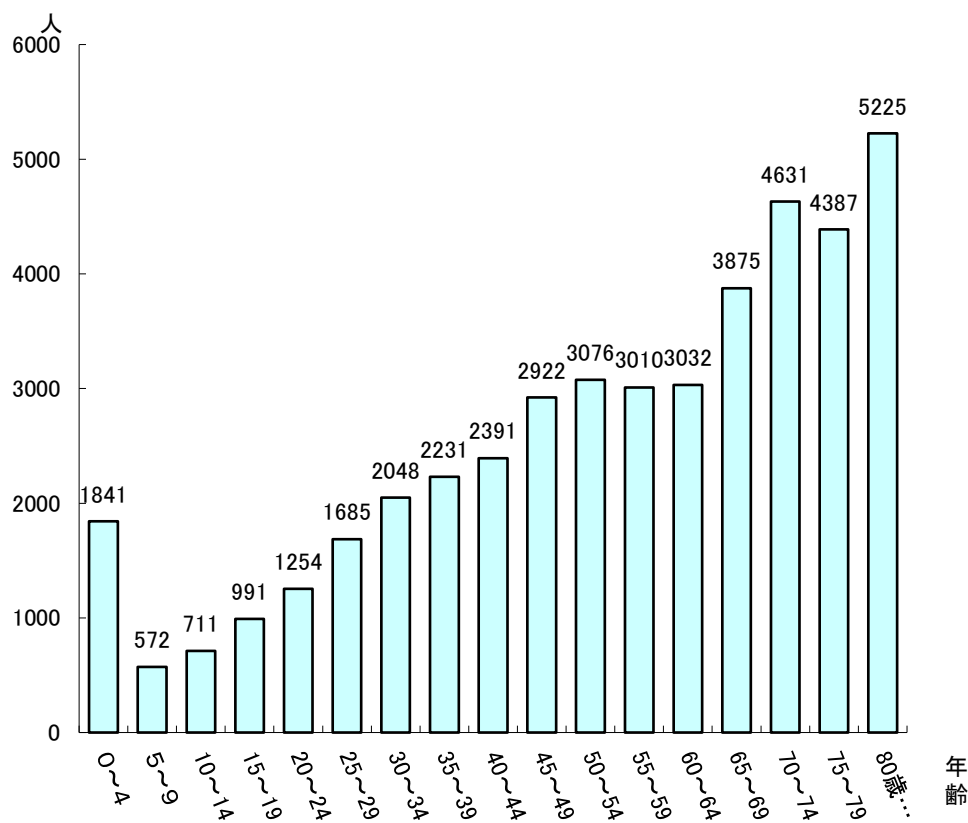

## (7) 月別・診療科別死亡退院数

(令和元年度)

科 別	4月	5月	6月	7月	8月	9月	10月	11月	12月	1月	2月	3月	合計
高度救命救急センター	26	22	25	18	21	20	26	26	27	37	39	28	315
総合周産期母子医療センター	2	0	1	1	0	0	0	0	0	3	0	0	7
リウマチ膠原病センター	0	0	0	0	2	0	0	0	0	0	1	0	3
炎症性腸疾患(IBD)センター	0	0	0	0	0	0	0	0	0	0	0	0	0
精神医療センター	0	0	0	0	0	0	0	0	0	0	0	0	0
心臓血管センター	4	3	8	5	3	2	1	5	5	3	2	9	50
消化器病センター	8	7	7	3	8	8	11	8	3	6	6	9	84
呼吸器病センター	5	3	4	4	4	6	11	3	5	4	9	5	63
小児総合医療センター	0	0	1	1	0	0	0	1	0	0	0	0	3
生殖医療センター	0	0	0	0	0	0	0	0	0	0	0	0	0
一般内科	0	0	0	0	0	0	0	0	0	0	0	0	0
血液内科	8	3	1	2	1	5	5	2	7	3	2	2	41
腎臓・高血圧内科	0	0	0	0	0	0	1	1	0	0	1	0	3
内分泌・糖尿病内科	0	0	0	1	0	0	0	0	0	0	0	0	1
神経内科	0	2	0	0	1	1	0	2	2	0	0	0	8
乳腺・甲状腺外科	2	1	1	0	2	0	2	0	2	0	2	2	14
整形外科	0	1	0	1	0	1	0	0	0	0	0	0	3
皮膚科	0	0	0	0	1	1	0	0	0	0	0	0	2
泌尿器・腎移植科	2	2	1	1	1	2	2	0	1	3	4	1	20
婦人科	0	2	1	2	0	1	2	1	0	2	1	1	13
眼科	0	0	0	0	0	0	0	0	0	0	0	0	0
耳鼻咽喉科	1	0	0	1	0	1	1	1	0	1	0	2	8
放射線科	0	0	0	0	0	0	0	0	0	0	0	0	0
歯科・口腔外科・矯正歯科	0	0	0	0	0	0	0	0	0	1	1	0	2
麻酔科	0	0	0	0	0	0	0	0	0	0	0	0	0
脳神経外科	0	0	1	0	2	0	0	0	0	0	0	0	3
リハビリテーション科	0	0	0	0	0	0	0	0	0	0	0	0	0
形成外科	0	0	0	0	0	0	0	0	0	0	0	0	0
病理診断科	0	0	0	0	0	0	0	0	0	0	0	0	0
合 計	58	46	51	40	46	48	62	50	52	63	68	59	643

(8) 年齢別・疾患別退院患者数（死亡を含む）及び割合

疾患		年齢				
		0～9歳	10～19歳	20～29歳	30～39歳	40～49歳
感染症および寄生虫症		8 3.1%	14 5.4%	25 9.7%	19 7.3%	39 15.1%
新生物	悪性	0 0.0%	11 0.2%	19 0.4%	91 1.8%	308 6.1%
	その他	3 0.3%	19 1.6%	49 4.2%	88 7.6%	252 21.7%
血液・造血器の疾患 ならびに免疫機構の障害		9 10.3%	8 9.2%	7 8.0%	5 5.7%	6 6.9%
内分泌，栄養および代謝疾患		33 4.9%	31 4.6%	13 1.9%	41 6.1%	107 15.9%
精神および行動の障害		9 3.2%	78 28.0%	31 11.1%	35 12.5%	23 8.2%
神経系の疾患		102 14.1%	79 10.9%	29 4.0%	20 2.8%	57 7.9%
眼および付属器の疾患		3 0.2%	26 2.1%	24 1.9%	42 3.4%	117 9.4%
耳および乳様突起の疾患		17 22.1%	6 7.8%	4 5.2%	5 6.5%	10 13.0%
循環器系の疾患	心疾患	3 0.2%	2 0.1%	7 0.4%	29 1.5%	103 5.5%
	脳血管疾患	4 1.6%	1 0.4%	3 1.2%	6 2.4%	13 5.1%
	その他	0 0.0%	7 1.4%	14 2.8%	55 11.0%	51 10.2%
呼吸器系の疾患		134 15.9%	27 3.2%	44 5.2%	39 4.6%	72 8.5%
消化器系の疾患	口腔等の疾患	5 1.2%	73 17.4%	132 31.4%	55 13.1%	36 8.6%
	胃腸等の疾患	3 0.4%	59 7.5%	63 8.0%	69 8.7%	91 11.5%
	胆・肝・膵臓等の疾患	0 0.0%	5 0.7%	13 1.9%	20 2.9%	50 7.2%
皮膚および皮下組織の疾患		8 3.0%	7 2.7%	13 4.9%	21 8.0%	36 13.6%
筋骨格系および結合組織の疾患		11 1.8%	16 2.7%	14 2.3%	22 3.7%	48 8.0%
尿路性器系の疾患	腎・性尿器の疾患	89 11.5%	75 9.7%	42 5.4%	56 7.2%	59 7.6%
	女性性器の疾患	0 0.0%	3 1.4%	12 5.5%	72 32.9%	71 32.4%
妊娠，分娩および産褥		0 0.0%	9 0.6%	393 25.6%	945 61.6%	184 12.0%
周産期に発生した病態		280 99.6%	0 0.0%	0 0.0%	1 0.4%	0 0.0%
先天奇形，変形および染色体異常		77 54.2%	19 13.4%	4 2.8%	8 5.6%	10 7.0%
症状，徴候および異常臨床所見・ 異常検査所見		14 14.3%	1 1.0%	2 2.0%	3 3.1%	6 6.1%
損傷，中毒および その他の外因の影響	骨折	7 2.1%	20 6.0%	27 8.1%	31 9.3%	28 8.4%
	その他	29 3.8%	38 5.0%	54 7.0%	60 7.8%	92 12.0%
健康状態に影響をおよぼす要因 および保健サービスの利用		1,200 63.9%	24 1.3%	52 2.8%	189 10.1%	165 8.8%
合 計		2,048 9.4%	658 3.0%	1,090 5.0%	2,027 9.3%	2,034 9.3%

(単位:人)

(平成31年4月～令和2年3月)

50～59歳	60～69歳	70歳以上	合計	男	女	総退院患者数に対する疾患別割合	男性退院患者数に対する疾患別割合	女性退院患者数に対する疾患別割合
31 12.0%	31 12.0%	92 35.5%	259 100.0%	147 56.8%	112 43.2%	1.2%	1.3%	1.1%
654 12.9%	1,292 25.4%	2,709 53.3%	5,084 100.0%	3,298 64.9%	1,786 35.1%	23.3%	28.9%	17.1%
197 17.0%	194 16.7%	357 30.8%	1,159 100.0%	441 38.1%	718 61.9%	5.3%	3.9%	6.9%
8 9.2%	15 17.2%	29 33.3%	87 100.0%	44 50.6%	43 49.4%	0.4%	0.4%	0.4%
129 19.2%	125 18.6%	193 28.7%	672 100.0%	359 53.4%	313 46.6%	3.1%	3.1%	3.0%
46 16.5%	30 10.8%	27 9.7%	279 100.0%	101 36.2%	178 63.8%	1.3%	0.9%	1.7%
97 13.4%	155 21.4%	184 25.4%	723 100.0%	371 51.3%	352 48.7%	3.3%	3.2%	3.4%
177 14.3%	272 21.9%	581 46.8%	1,242 100.0%	684 55.1%	558 44.9%	5.7%	6.0%	5.4%
8 10.4%	10 13.0%	17 22.1%	77 100.0%	32 41.6%	45 58.4%	0.4%	0.3%	0.4%
189 10.0%	394 20.9%	1,158 61.4%	1,885 100.0%	1,247 66.2%	638 33.8%	8.6%	10.9%	6.1%
37 14.5%	59 23.1%	132 51.8%	255 100.0%	142 55.7%	113 44.3%	1.2%	1.2%	1.1%
62 12.4%	83 16.6%	228 45.6%	500 100.0%	384 76.8%	116 23.2%	2.3%	3.4%	1.1%
71 8.4%	118 14.0%	340 40.2%	845 100.0%	516 61.1%	329 38.9%	3.9%	4.5%	3.2%
29 6.9%	28 6.7%	62 14.8%	420 100.0%	157 37.4%	263 62.6%	1.9%	1.4%	2.5%
91 11.5%	125 15.8%	288 36.5%	789 100.0%	461 58.4%	328 41.6%	3.6%	4.0%	3.1%
82 11.8%	147 21.2%	375 54.2%	692 100.0%	452 65.3%	240 34.7%	3.2%	4.0%	2.3%
44 16.7%	48 18.2%	87 33.0%	264 100.0%	161 61.0%	103 39.0%	1.2%	1.4%	1.0%
88 14.7%	138 23.0%	263 43.8%	600 100.0%	207 34.5%	393 65.5%	2.7%	1.8%	3.8%
87 11.2%	113 14.6%	253 32.7%	774 100.0%	522 67.4%	252 32.6%	3.5%	4.6%	2.4%
30 13.7%	11 5.0%	20 9.1%	219 100.0%	0 0.0%	219 100.0%	1.0%	0.0%	2.1%
2 0.1%	0 0.0%	0 0.0%	1,533 100.0%	0 0.0%	1,533 100.0%	7.0%	0.0%	14.7%
0 0.0%	0 0.0%	0 0.0%	281 100.0%	149 53.0%	132 47.0%	1.3%	1.3%	1.3%
13 9.2%	4 2.8%	7 4.9%	142 100.0%	82 57.7%	60 42.3%	0.6%	0.7%	0.6%
7 7.1%	12 12.2%	53 54.1%	98 100%	59 60.2%	39 39.8%	0.4%	0.5%	0.4%
26 7.8%	45 13.6%	148 44.6%	332 100.0%	164 49.4%	168 50.6%	1.5%	1.4%	1.6%
108 14.1%	119 15.5%	266 34.7%	766 100.0%	475 62.0%	291 38.0%	3.5%	4.2%	2.8%
98 5.2%	68 3.6%	82 4.4%	1,878 100.0%	774 41.2%	1,104 58.8%	8.6%	6.8%	10.6%
2,411 11.0%	3,636 16.6%	7,951 36.4%	21,855 100.0%	11,429 52.3%	10,426 47.7%	100.0%	100.0%	100.0%

(9) カルテ及びXP貸出・閲覧件数

利用種別		平成31年4月		令和元年5月		6月		7月		8月		9月	
		冊数	件数	冊数	件数	冊数	件数	冊数	件数	冊数	件数	冊数	件数
教育研究	外来カルテ	30	8	24	8	134	6	100	1	86	6	81	10
	退院カルテ	7	2	7	2	7	1	5	1	277	9	6	3
	外来XP	0	0	0	0	0	0	0	0	0	0	0	0
	退院XP	0	0	0	0	0	0	0	0	0	0	0	0
再入院	外来カルテ	0	0	0	0	1	1	0	0	1	1	0	0
	退院カルテ	0	0	0	0	0	0	0	0	5	2	0	0
	外来XP	0	0	0	0	0	0	0	0	0	0	0	0
	退院XP	0	0	0	0	0	0	0	0	0	0	0	0
カンファ	外来カルテ	1	1	4	4	14	3	9	4	63	2	4	2
	退院カルテ	5	2	0	0	0	0	7	1	3	2	0	0
	外来XP	0	0	0	0	0	0	0	0	0	0	0	0
	退院XP	0	0	0	0	0	0	0	0	0	0	0	0
読影	外来カルテ	0	0	0	0	0	0	0	0	0	0	0	0
	退院カルテ	0	0	0	0	0	0	0	0	0	0	0	0
	外来XP	0	0	0	0	0	0	0	0	0	0	0	0
	退院XP	0	0	0	0	0	0	0	0	0	0	0	0
緊急	外来カルテ	0	0	0	0	0	0	0	0	0	0	0	0
	退院カルテ	0	0	0	0	0	0	0	0	0	0	0	0
	外来XP	0	0	0	0	0	0	0	0	0	0	0	0
	退院XP	0	0	0	0	0	0	0	0	0	0	0	0
その他	外来カルテ	186	47	57	36	83	48	72	53	55	49	32	31
	退院カルテ	79	6	26	9	94	17	8	4	10	7	56	5
	外来XP	0	0	0	0	0	0	0	0	0	0	0	0
	退院XP	0	0	0	0	0	0	0	0	0	0	0	0
合計	外来カルテ	217	56	85	48	232	58	181	58	205	58	117	43
	退院カルテ	91	10	33	11	101	18	20	6	295	20	62	8
	外来XP	0	0	0	0	0	0	0	0	0	0	0	0
	退院XP	0	0	0	0	0	0	0	0	0	0	0	0

(10) カルテ及びXP出庫件数

利用種別		平成31年4月	令和元年5月	6月	7月	8月	9月
		冊数	冊数	冊数	冊数	冊数	冊数
合計	外来カルテ	610	498	593	691	614	490
	退院カルテ	93	33	92	20	298	62
	外来XP	41	2	0	0	0	0
	退院XP	7	0	0	0	0	0



(11) 年齢別退院患者の割合（平成31年4月～令和2年3月）

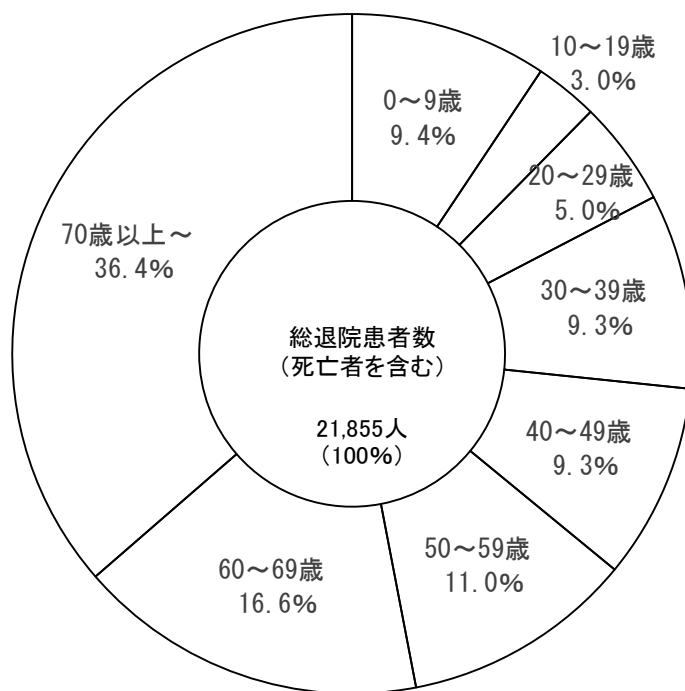

(12) 疾患別退院患者の割合（平成31年4月～令和2年3月）

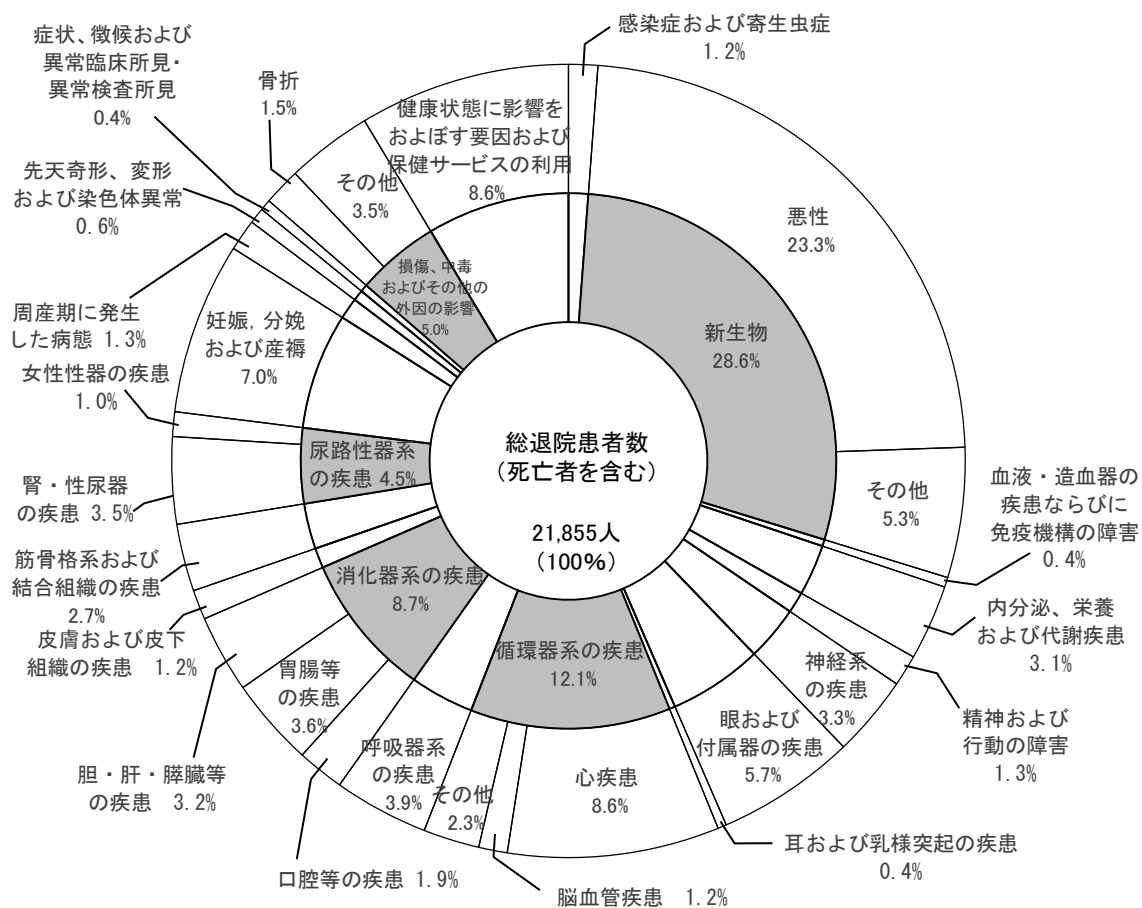



### (13) 疾患別男性退院患者の割合（平成31年4月～令和2年3月）

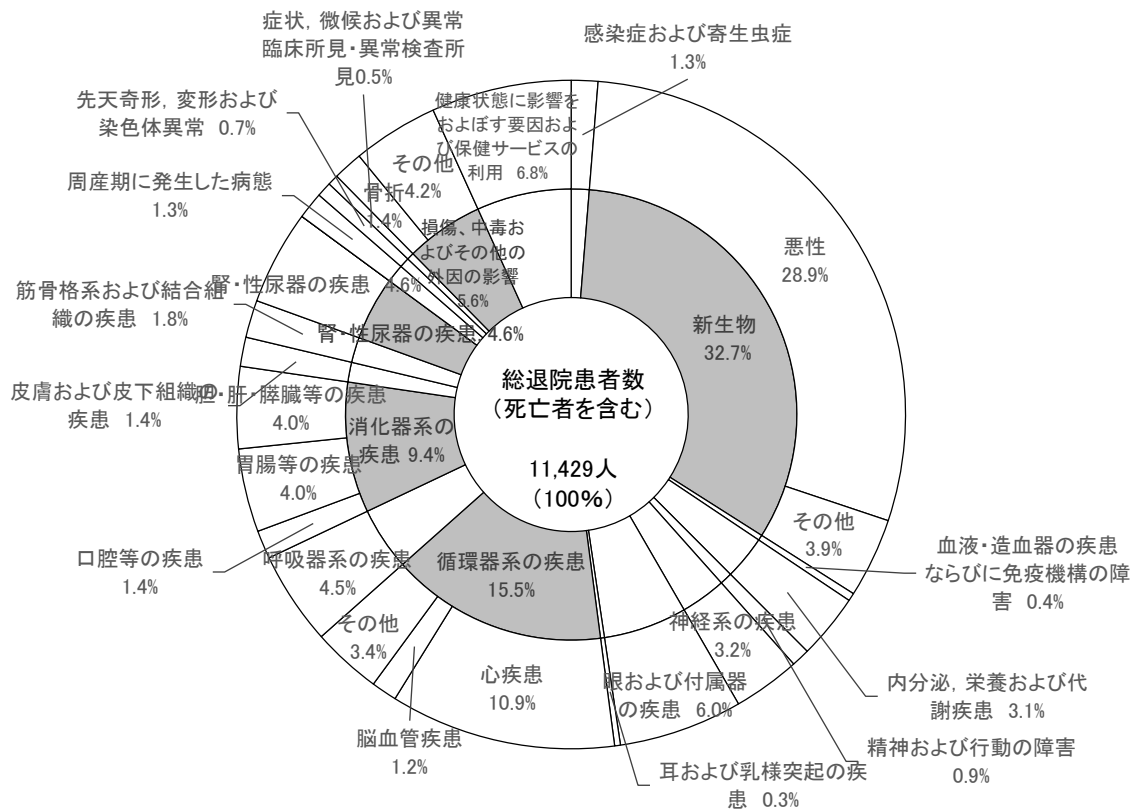

### (14) 疾患別女性退院患者の割合（平成31年4月～令和2年3月）

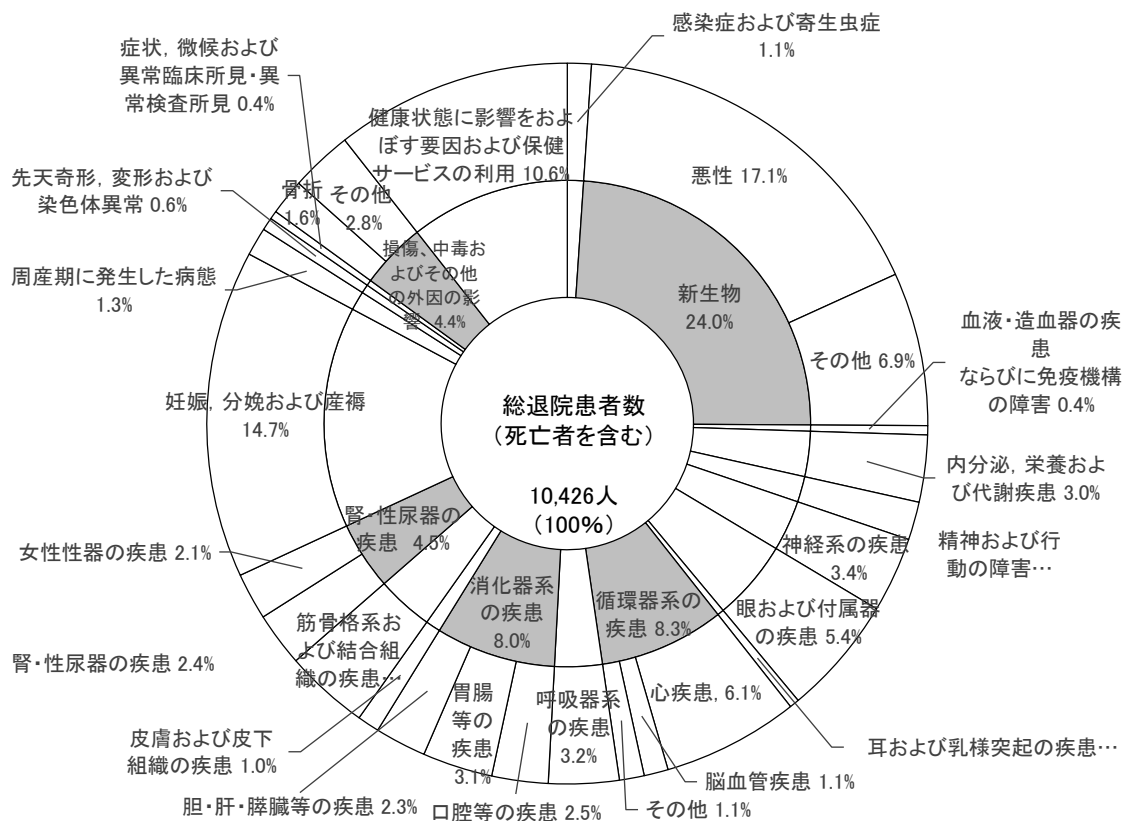

## (15) 分娩件数

(令和元年度)

		4月	5月	6月	7月	8月	9月	10月	11月	12月	1月	2月	3月	合計
正常分娩(単胎生産のみ)		73	68	62	63	37	69	61	63	49	77	52	53	727
異常分娩	鉗子・吸引 (単胎生産のみ)	5	3	4	5	4	4	5	4	3	5	2	2	46
	帝王切開 (単胎生産のみ)	20	18	26	29	33	28	28	27	29	29	26	40	333
	骨盤位分娩 (単胎生産のみ)	0	0	0	0	0	0	0	0	0	0	0	0	0
	多胎分娩 (経膈)	0	0	0	0	0	0	0	0	0	0	0	0	0
	多胎分娩 (帝切)	2	2	3	4	2	3	1	4	9	5	3	6	44
	死産 (単胎妊娠22週以降)	3	1	1	1	4	3	0	0	0	0	0	0	13
	異常分娩小計	30	24	34	39	43	38	34	35	41	39	31	48	436
流産(手術)		3	1	1	5	0	5	3	0	5	6	5	1	35
合 計		106	93	97	107	80	112	98	98	95	122	88	102	1,198

## 8-2. 精神医療センター

### 臨床心理室 実績

心理検査(受診科別)

(令和元年度)

		4月	5月	6月	7月	8月	9月	10月	11月	12月	1月	2月	3月	合計	科別
精神医療センター	外来	18	9	12	16	12	11	14	14	16	18	10	6	156	203
	入院	5	7	3	7	2	2	1	8	3		3	6	47	
精神医療センター (児童精神)	外来	7	14	14	22	17	15	13	15	20	15	10	21	183	207
	入院	1	6	1	0	2	5	1	3	2	1	1	1	24	
小児総合医療センター	外来	1	0		2	1	1	1		2	3		1	12	13
	入院		0			0						1		1	
総合周産期母子医療センター	外来	6	1	5	5	12	4	4	1	2	3	7	6	56	56
内分泌・糖尿病内科	入院	2	0	1	2						2		4	11	11
神経内科	外来	4	4	3	1			3	3		2	5	2	27	39
	入院	2	1	1			1	1			1	2	3	12	
リハビリテーション科	外来											1		1	1
耳鼻咽喉科	外来			1							1			2	2
麻酔科	外来	1								1		1		3	3
リエゾンチーム (心理)	入院	1						1					1	3	3
患者数		48	42	41	55	46	39	39	44	46	46	41	51	538	
実施検査数		114	100	88	102	87	82	93	94	94	100	82	112	1148	

### 8-3. 高度救命救急センター

#### (1) 高度救命救急センター診療状況(入院)

(令和元年度)

			4月	5月	6月	7月	8月	9月	10月	11月	12月	1月	2月	3月	合計	構成比 (%)
入院患者	性別	男	50	55	53	46	57	52	56	75	61	72	70	60	707	64.6
		女	32	17	36	38	36	23	32	25	36	39	37	36	387	35.4
		計	82	72	89	84	93	75	88	100	97	111	107	96	1,094	100.0
	年齢別	0～9	4	4	3	1	6	3	0	1	0	3	0	3	28	2.6
		10～19	4	4	2	4	3	9	2	5	5	5	6	3	52	4.8
		20～29	2	3	8	4	2	9	1	7	5	5	8	9	63	5.8
		30～39	4	4	4	3	6	2	8	6	6	5	6	10	64	5.9
		40～49	7	7	7	7	15	11	7	11	9	7	10	8	106	9.7
		50～59	8	11	16	13	12	5	16	17	12	11	13	7	141	12.9
		60～69	14	17	14	14	15	8	9	9	19	16	16	14	165	15.1
		70～79	23	8	13	20	22	17	20	20	18	31	23	17	232	21.2
		80～89	12	12	15	14	10	7	19	17	14	23	20	21	184	16.8
90～		4	2	7	4	2	4	6	7	9	5	5	4	59	5.4	
不明	0	0	0	0	0	0	0	0	0	0	0	0	0	0.0		
計	82	72	89	84	93	75	88	100	97	111	107	96	1,094	100.0		
入院先	集中治療室(一般)		52	53	55	58	58	47	50	62	69	62	57	59	682	62.3
	集中治療室(熱傷)		3	1	3	1	1	2	0	3	2	6	5	2	29	2.7
	専用病棟		27	18	31	25	34	26	38	35	26	43	45	35	383	35.0
	計		82	72	89	84	93	75	88	100	97	111	107	96	1,094	100.0
退院先	軽快退院		17	24	29	32	35	30	32	33	25	32	33	36	358	33.9
	本院転科		6	3	5	8	8	7	2	5	7	7	2	7	67	6.4
	転院		15	18	22	26	27	20	29	26	44	28	36	25	316	30.0
	死亡退院		25	22	25	18	21	20	26	26	27	37	39	28	314	29.8
	計		63	67	81	84	91	77	89	90	103	104	110	96	1,055	100.0
来院時心肺停止状態患者※			30	25	25	27	23	23	26	31	34	46	47	36	373	-

※外来での死亡例を含む。

## (2) 入院患者の来院状況

(令和元年度)

区分	総数	来院状況		
		救急隊	医療施設	その他
4月	82	76	1	5
5月	72	67	1	4
6月	89	79	4	6
7月	84	76	2	6
8月	93	86	2	5
9月	75	68	3	4
10月	88	76	3	9
11月	100	94	1	5
12月	97	87	3	7
1月	111	100	4	7
2月	107	102	2	3
3月	96	82	2	12
合計	1,094	993	28	73

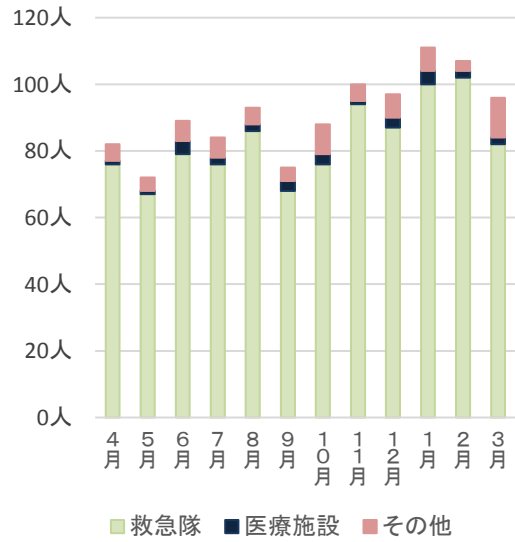

## (3) 入院患者の来院時間帯別比較 (令和元年度)

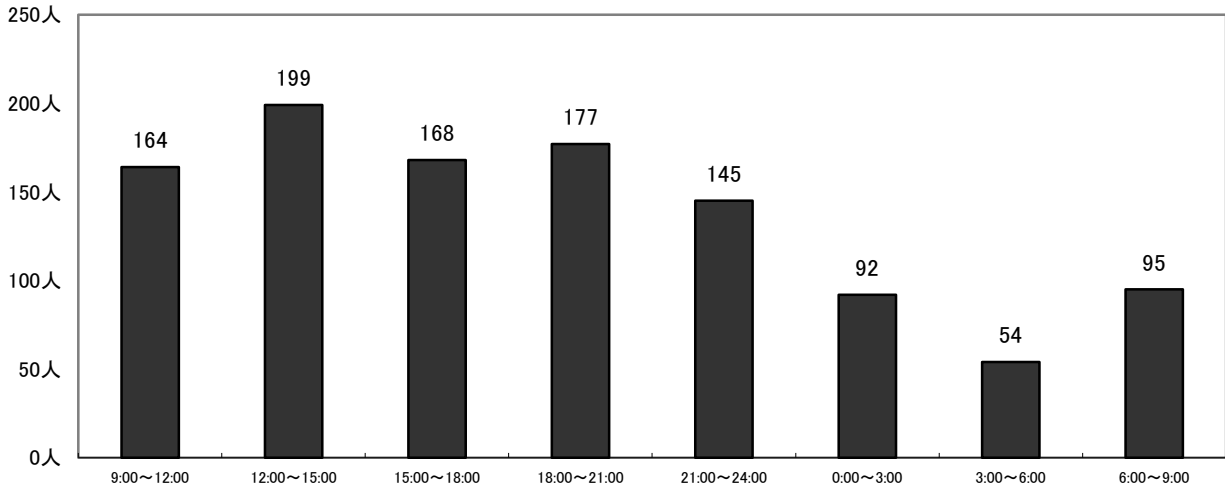

## (4) 入院患者の診療圏別割合 (令和元年度)

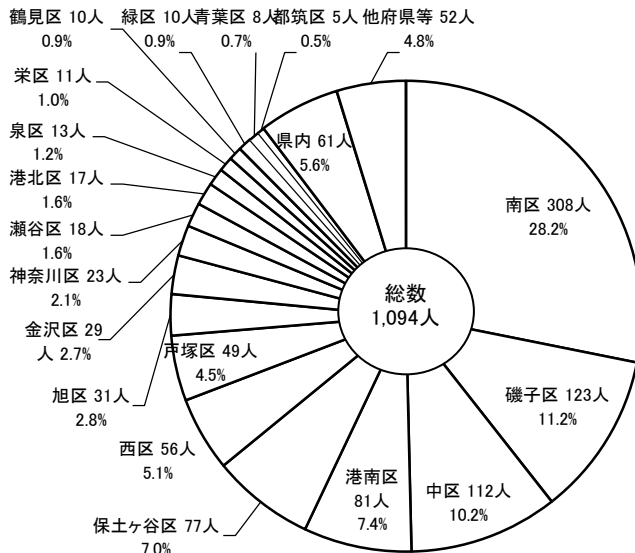

## (5) 入院患者の診療科の傾向 (令和元年度)

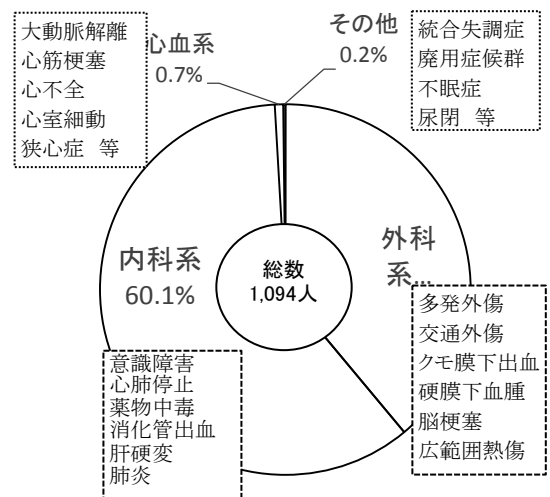

## (6) 熱傷患者診療状況

(令和元年度)

項目		症状度	30%未満	30%～59%	60%以上	計	構成比
性別	男		32	0	0	32	61.5 %
	女		18	1	1	20	38.5 %
	計		50	1	1	52	100.0 %
年齢別	0～9		14	0	0	14	26.9 %
	10～19		0	0	0	0	0.0 %
	20～29		5	0	0	5	9.6 %
	30～39		4	0	0	4	7.7 %
	40～49		4	0	0	4	7.7 %
	50～59		6	0	0	6	11.5 %
	60～69		7	0	0	7	13.5 %
	70～79		4	0	0	4	7.7 %
	80～		6	1	1	8	15.4 %
	計		50	1	1	52	100.0 %
原因別	火災		16	0	0	16	30.8 %
	熱湯		14	0	0	14	26.9 %
	爆発		3	0	0	3	5.8 %
	自殺		4	0	0	4	7.7 %
	その他		13	1	1	15	28.8 %
	計		50	1	1	52	100.0 %
所在地別	市内		46	1	1	48	92.3 %
	市外(県内)		2	0	0	2	3.8 %
	県外		2	0	0	2	3.8 %
	計		50	1	1	52	100.0 %
退院状況	軽快退院		34	0	0	34	65.4 %
	転院		12	1	0	13	25.0 %
	死亡退院		2	0	1	3	5.8 %
	入院中		2	0	0	2	3.8 %
	計		50	1	1	52	100.0 %

## (7) 三次救急応需率

(令和元年度)

		合計	三次救急	不応需	応需率
合計		1,042 人	1,030	19	98.2%
4 月		70 人	74	2	97.4%
5 月		76 人	71	0	100.0%
6 月		87 人	83	0	100.0%
7 月		87 人	84	1	98.8%
8 月		69 人	86	0	100.0%
9 月		71 人	84	0	100.0%
10 月		85 人	82	2	97.6%
11 月		91 人	97	3	97.0%
12 月		98 人	78	3	96.3%
1 月		120 人	103	3	97.2%
2 月		105 人	107	3	97.3%
3 月		83 人	81	2	97.6%

## 9. 医療の質・安全管理部

医療の質・安全管理部は、院内の医療安全の推進と安全管理対策委員会、リスクマネジャー会議を運営しています。また、チーム活動の支援を行い、医療の質向上を目指しています。

また、医療安全に関する教育、啓発を行っていくために講演会や各種研修会を開催しています。

### 安全管理体制概念図

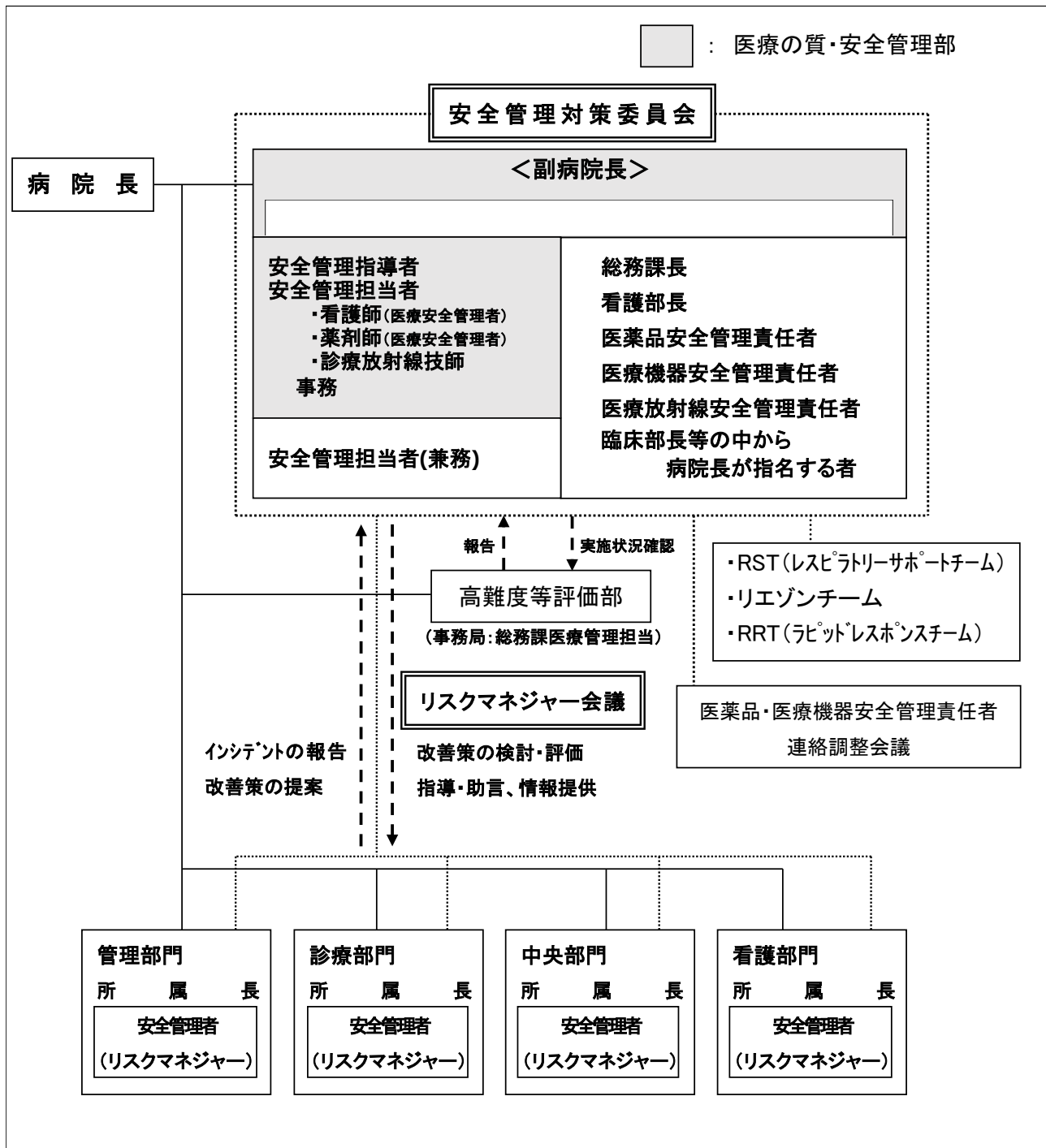

## 9-1. 組織体制

安全管理の担当者として統括安全管理者、安全管理指導者、医療安全管理者、医薬品安全管理責任者、医療機器安全管理責任者、医療放射線安全管理責任者および院内各部署に安全管理者（リスクマネジャー）を置き医療安全の推進ならびに医療事故発生時の緊急対応を行っています。

## 9-2. 委員会等開催状況（令和元年度）

安全管理対策委員会	12回
リスクマネジャー会議	11回
リスクマネジャー養成研修（グループワークも含む）	8回
医療安全講演会	2回（180名参加）
Team STEPPS 研修	2回（67名参加）
医療安全研修（e-Learning）	6コンテンツ
中心静脈カテーテル挿入・留置講習会	7回（143名参加）

## 9-3. 医療安全の取り組み（令和元年度）

1. 診療科部長とリスクマネジャー、統括安全管理者・安全管理室との個別面談実施
2. 中央部門責任者とリスクマネジャー、安全管理室との個別面談実施
3. 業務改善報告書の作成
4. 医療安全に関するモニタリング指標の算出と提示
5. 低カリウム血症治療の補正マニュアルの改訂
6. 高難度新規医療技術を用いた医療の提供に関する体制の整備
7. 未承認新規医薬品等を用いた医療の提供に関する体制の整備
8. R R S（Rapid Response System）の活動拡大
9. 患者の権利の改定
10. こども憲章の制定
11. 医療安全対策連携会の実施
12. 医療安全推進週間でのサンクスレターの実施
13. 緊急避難確認書の正式運用
14. 「医療機器安全管理実施要領」改訂
15. MR 検査オーダー時の体内金属確認徹底の推進
16. トイレでの転倒防止のための前方バーの設置
17. 臨床倫理コンサルテーションチームの始動
18. 酸素流量計のコネクターの誤接続防止対策



# 10. 感 染 制 御 部

## 感染制御部の業務

感染制御部は、専従職員 2 名（看護師長 1 名、看護師 1 名）、専任職員 4 名（医師 2 名・薬剤師 1 名・臨床検査技師 1 名）で構成され、院内の感染症発生状況の把握・感染対策、AST（抗菌薬適正使用支援チーム）の中核として活動、院外の感染症流行状況の把握と対応を行っています。さらに個別対応が必要な事案に関しては、麻酔科・高度救命救急センター・小児総合医療センター・呼吸器病センター・血液内科の臨床スタッフ・感染管理認定看護師を加えた ICT（インフェクション・コントロール・チーム）の一員として院内感染対策に従事しています。

## 主な業務内容

<p><b>【医療関連感染症の対応】</b> 耐性菌検出状況の把握・分離症例のラウンド（感染予防策の指導・治療支援） 感染対策マニュアルの改訂・整備 アンチバイオグラムの作成 各種サーベイランスの実施</p>
<p><b>【抗菌薬適正使用推進業務】</b> 指定抗菌薬使用状況の把握・使用症例のラウンド 指定抗菌薬使用届出制度・許可制度の整備 抗菌薬使用指針の整備 抗菌薬や消毒薬の採用と削除に関する検討 感染症コンサルテーション業務（令和元年度 1269 件） TDM（薬物投与設計 令和元年度 1133 件）</p>
<p><b>【院内教育・指導業務】</b> 個人防護具（PPE）を用いた感染防護の指導 手指衛生の教育・指導 e-learning による職員教育（年 2 回） ICT ニュースの発行 感染症フォーラムの開催（隔月第 4 水曜日開催） ICT 講習会の開催</p>
<p><b>【インフルエンザ・風疹等の流行性ウィルス疾患対策・職業感染予防・結核予防対策等】</b> 院内外の発生状況・最新情報の収集 治療薬・防護具備蓄の確認 流行時の緊急対応体制の構築、帰国者・接触者外来の設置 職員の抗体価・予防接種の状況把握と接種の推進 針刺し・切創・曝露対策及び肝炎対策 結核接触者に関する対応</p>
<p><b>【カンファレンス・ラウンド】</b> 感染制御部 AST ミーティング・院内ラウンド（週 1 回） ICT ミーティング・院内ラウンド（週 1 回）</p>
<p><b>【地域連携・その他】</b> 感染防止対策地域連携（カンファレンスの開催・コンサルテーション・相互チェック） 国公立大学附属病院感染対策協議会への参加 横浜市感染防止対策支援連絡会（YKB）への参加</p>

# 11. 臨 床 檢 査 部

## 月別検査件数

			4月	5月	6月	7月	8月	
検 体	一 般 検 査	件数	21,055	21,325	20,198	23,934	23,361	
	血 液	血 液 検 査	件数	33,446	33,049	31,968	36,337	34,046
		凝 固 検 査	件数	17,191	16,868	16,874	19,267	17,208
		小 計	件数	50,637	49,917	48,842	55,604	51,254
	微 生 物	細 菌	件数	3,911	3,635	3,657	4,140	4,131
		抗 酸 菌	件数	191	182	206	241	228
		小 計	件数	4,102	3,817	3,863	4,381	4,359
	分 子 生 物	件数	726	810	771	870	762	
	免 疫 血 清	件数	29,371	29,727	28,258	36,807	29,523	
	臨 床 化 学	件数	323,604	319,891	308,287	352,586	326,697	
	検 体 検 査 合 計 ①		件数	429,495	425,487	410,219	474,182	435,956
	生 理	循 環 器 検 査	件数	2,517	2,467	2,519	2,662	2,240
呼 吸 器 検 査		件数	306	283	284	309	284	
ガ ス 分 析		件数	165	200	215	200	164	
筋 電 図 検 査		件数	69	61	58	71	54	
脳 波		件数	142	128	131	158	146	
超 音 波		件数	1,667	1,576	1,647	1,751	1,569	
生 理 検 査 合 計 ②		件数	4,866	4,715	4,854	5,151	4,457	
総 合 計 ① + ②		件数	434,361	430,202	415,073	479,333	440,413	
外 部 委 託 検 査		件数	10,790	11,315	11,170	12,338	11,314	
外 来 採 血 患 者 数		件数	11,836	12,050	11,638	13,027	12,210	

(令和元年度)

9月	10月	11月	12月	1月	2月	3月	計
20,123	22,183	21,060	23,357	22,772	20,602	22,512	262,482
31,922	33,978	32,594	33,138	33,073	31,038	33,123	397,712
15,525	16,252	16,070	16,169	17,102	16,491	17,185	202,202
47,447	50,230	48,664	49,307	50,175	47,529	50,308	599,914
3,756	4,035	4,134	4,206	4,495	3,663	3,854	47,617
218	226	177	275	230	207	205	2,586
3,974	4,261	4,311	4,481	4,725	3,870	4,059	50,203
752	815	761	778	741	716	752	9,254
27,763	29,872	27,964	28,523	29,380	27,223	28,454	352,865
306,957	325,740	314,673	321,895	325,336	300,309	321,574	3,847,549
407,016	433,101	417,433	428,341	433,129	400,249	427,659	5,122,267
2,193	2,443	2,292	2,379	2,395	2,245	2,346	28,698
281	324	304	309	287	270	270	3,511
195	145	146	171	151	143	174	2,069
56	80	56	61	51	47	64	728
130	118	151	126	150	120	131	1,631
1,415	1,595	1,608	1,611	1,559	1,576	1,674	19,248
4,270	4,705	4,557	4,657	4,593	4,401	4,659	55,885
411,286	437,806	421,990	432,998	437,722	404,650	432,318	5,178,152
10,635	11,512	10,562	10,749	10,999	10,269	10,993	132,646
11,614	12,660	11,663	12,183	12,170	11,090	12,111	144,252

## 12. 放 射 線 部

### 12-1. X線検査 月別業務量

区分		月別		4月	5月	6月	7月	8月
		人数	画像数					
エ ッ ク ス 線 撮 影	胸部撮影	人数		5,948	5,588	5,412	6,235	5,863
		画像数		7,868	7,455	7,136	8,379	7,708
	腹部撮影	人数		1,568	1,545	1,428	1,733	1,657
		画像数		2,527	2,380	2,241	2,789	2,631
	骨部撮影	人数		1,417	1,397	1,347	1,547	1,523
		画像数		5,855	5,588	5,554	6,017	6,050
	他単純撮影	人数		141	136	147	140	159
		画像数		459	458	479	471	611
	血管造影	人数		216	194	185	212	192
		画像数		7,750	5,360	6,708	8,146	6,871
	消化器造影	人数		142	115	118	150	157
		画像数		3,382	2,997	2,709	2,941	3,644
	泌尿器造影	人数		33	43	47	40	40
		画像数		168	294	181	208	273
	他透視造影	人数		164	147	145	159	157
		画像数		1,588	1,525	1,146	1,458	1,413
	断層撮影	人数		313	256	258	285	286
		画像数		313	256	258	287	286
	骨塩定量	人数		215	208	199	249	228
		件数		215	208	199	249	228
合計	人数		10,157	9,629	9,286	10,750	10,262	
	画像数		29,910	26,313	26,412	30,696	29,487	
	照射数		33,109	28,998	27,939	34,700	34,898	
(本館ポータブル)	人数		601	610	607	656	659	
	画像数		616	622	609	663	671	
(救急棟ポータブル)	人数		866	678	691	883	884	
	画像数		1,140	951	953	1,288	1,175	
(救急棟放射線室)	人数		1,210	1,036	1,039	1,290	1,280	
	画像数		1,420	1,415	1,498	1,769	1,580	
(時間外ポータブル)	人数		772	758	661	714	788	
	画像数		953	930	799	873	987	
(時間外放射線室)	人数		1,688	1,690	1,370	1,508	1,641	
	画像数		2,014	2,432	1,509	2,145	2,182	

(令和元年度)

9月	10月	11月	12月	1月	2月	3月	合計
5,549	5,975	5,675	5,736	5,871	5,572	5,816	69,240
7,371	7,985	7,505	7,704	7,905	7,384	7,786	92,186
1,560	1,642	1,609	1,668	1,427	1,527	1,664	19,028
2,470	2,581	2,552	2,644	2,215	2,384	2,595	30,009
1,400	1,482	1,328	1,431	1,469	1,283	1,507	17,131
5,520	5,974	5,232	5,570	5,620	5,045	5,829	67,854
149	159	152	142	142	122	148	1,737
590	661	633	594	603	513	608	6,680
194	205	194	186	201	188	215	2,382
8,584	7,585	7,084	7,796	8,362	7,786	8,204	90,236
153	162	144	142	124	115	138	1,660
3,090	3,315	4123	2797	3020	2885	2724	37,627
41	36	24	42	37	34	31	448
322	231	141	316	266	187	184	2,771
136	159	163	165	142	155	146	1,838
1,434	1,639	1,616	1,346	1,742	1,738	1,192	17,837
219	281	260	265	261	269	320	3,273
219	281	260	265	261	269	320	3,275
183	245	250	248	242	221	247	2,735
183	245	250	248	242	221	247	2,735
9,584	10,346	9,799	10,025	9,916	9,486	10,232	119,472
29,600	30,252	29,146	29,032	29,994	28,191	29,442	348,475
32,946	33,389	34,348	31,623	33,486	30,978	31,742	388,156
663	694	629	537	633	622	699	7,610
668	708	640	545	641	623	706	7,712
755	859	903	867	873	905	884	10,048
1,005	1,190	1,245	1,250	1,284	1,259	1,306	14,046
1,133	1,256	1,252	1,214	1,201	1,214	1,259	14,384
1,552	2,010	1,929	1,882	1,677	1,530	1,708	19,970
739	763	748	726	867	815	712	9,063
900	985	944	921	1,114	1,020	925	11,351
1,624	1,576	1,593	1,570	1,726	1,601	1,409	18,996
2,491	2,247	2,449	2,190	2,329	2,267	2,760	27,015

12-2. CT・MR・RI検査、放射線治療 月別業務量

区分		月別		4月	5月	6月	7月	8月
		人数	画像数					
C T 検 査	頭 部	人数	547	531	499	520	556	
		画像数	48,400	46,695	44,365	45,850	44,660	
	そ の 他	人数	2,664	2,542	2,429	2,704	2,437	
		画像数	423,874	663,152	599,910	711,070	661,430	
	合 計	人数	3,211	3,073	2,928	3,224	2,993	
		画像数	472,274	709,847	644,275	756,920	706,090	
	( 本 館 C T )	人数	2,667	2,575	2,491	2,763	2,461	
		画像数	430,170	642,755	578,620	688,030	623,295	
	( 救 急 棟 C T )	人数	544	498	437	461	532	
		画像数	42,104	67,092	65,655	68,890	82,795	
Ai		0	1	0	0	4		
M R 検 査	頭 部	人数	548	517	542	580	444	
		画像数	95,720	92,525	97,545	100,440	15,195	
	そ の 他	人数	574	528	571	587	571	
		画像数	92,450	77,270	93,840	95,660	41,020	
	合 計	人数	1,122	1,045	1,113	1,167	1,015	
		画像数	188,170	169,795	191,385	196,100	56,215	
R I 検 査	体 外 測 定	人数	217	190	208	235	181	
		画像数	1,776	1746	1839	2121	1452	
	( S P E C T )	人数	0	0	0	0	0	
	( 全 身 )	人数	3	2	1	5	5	
	( S P E C T - C T )	人数	0	0	0	0	0	
	( 治 療 )	人数	1,019	985	954	1,002	842	
放 射 線 治 療	高エネルギーX線	人数	999	702	1,003	1,340	1,244	
		照射数	4,257	170	0	0	0	
	電 子 線	人数	10	2	35	124	95	
		照射数	12	0	0	0	0	
	腔内照射・その他	人数	2	0	0	1,769	0	
		照射数	0	0	0	0	0	
	全 身 照 射	人数	2	0	0	4	1	
		照射数	10	0	0	0	0	
	治 療 計 画	人数	44	39	60	79	64	
		画像数	44	39	60	79	64	
合 計	人数	1,057	743	1,098	1,547	1,404		
	照射数	4,323	209	60	79	64		
( I M R T )	人数	274	166	211	334	374		

(令和元年度)

9月	10月	11月	12月	1月	2月	3月	合計
485	515	494	521	496	486	468	6,118
38,780	43,005	37,400	40,645	39,885	40,010	37,446	507,141
2,483	2,600	2,581	2,484	2,657	2,426	2,641	30,648
626,110	661,011	704,445	628,380	673,365	628,153	694,030	7,674,930
2,968	3,115	3,075	3,005	3,153	2,912	3,109	36,766
664,890	704,016	741,845	669,025	713,250	668,163	731,476	8,182,071
2,483	2,631	2,585	2,529	2,654	2,448	2,682	30,969
596,925	637,465	665,540	600,780	635,030	602,155	671,415	7,372,180
485	484	490	476	499	464	427	5,797
67,965	66,551	76,305	68,245	78,220	66,008	60,061	809,891
0	0	1	0	0	0	1	7
515	548	557	481	508	467	543	6,250
16,330	20,745	16,405	85,795	89,360	83,425	95,950	809,435
490	563	677	558	542	516	532	6,709
36,340	35,185	34,410	93,410	75,225	78,320	82,305	835,435
1,005	1,111	1,234	1,039	1,050	983	1,075	12,959
52,670	55,930	50,815	179,205	164,585	161,745	178,255	1,644,870
171	204	201	199	176	185	216	2,383
1369	1759	1753	1699	1436	1691	1917	20,558
0	0	0	0	0	0	0	0
1	3	2	3	0	4	5	34
0	0	0	0	0	0	0	0
856	940	907	861	933	855	922	11,076
1,141	1,338	1,198	1,497	991	839	983	13,275
0	0	0	0	0	0	0	4,427
25	21	65	25	15	0	40	457
0	0	0	0	0	0	0	12
2	1	3	9	0	0	0	17
0	0	0	0	0	0	0	0
3	1	0	0	1	1	1	14
0	0	0	0	0	0	0	10
64	70	77	71	62	40	53	723
64	70	77	71	62	40	53	723
1,235	1,431	1,343	1,602	1,069	880	1,077	14,486
64	70	77	71	62	40	53	5,172
345	370	277	248	239	227	249	3,314

# 13. 手術部

〔 本館他手術は本館手術室、ハイブリッド室および出張麻酔で施行した本館での手術件数を示す。各診療科外来で施行した手術は含まない。 〕

## 13-1. 診療科別・センター別・月別手術件数及び緊急手術件数

	4月			5月			6月			7月			8月			9月								
	中央手術室	本館他手術	小計	中央手術室	本館他手術	小計	中央手術室	本館他手術	小計	中央手術室	本館他手術	小計	中央手術室	本館他手術	小計	中央手術室	本館他手術	小計						
	定時・臨時	緊急		定時・臨時	緊急		定時・臨時	緊急		定時・臨時	緊急		定時・臨時	緊急		定時・臨時	緊急							
高度救命救急センター	16	9	0	25	12	11	0	23	13	10	0	23	14	12	0	26	18	13	1	32	14	8	3	25
総合周産期母子医療センター	15	16	0	31	15	13	0	28	30	2	0	32	30	13	0	43	18	20	0	38	15	21	0	36
リウマチ膠原病センター	8	0	0	8	8	0	0	8	7	0	0	7	10	0	3	13	9	0	0	9	8	0	0	8
炎症性腸疾患(IBD)センター	7	2	1	10	5	4	0	9	6	0	0	6	6	2	1	9	6	2	7	15	8	2	1	11
精神医療センター	8	0	0	8	10	0	0	10	10	0	0	10	1	0	0	1	11	0	0	11	20	0	0	20
心臓血管センター	18	7	8	33	13	6	6	25	18	10	10	38	18	7	13	38	15	6	10	31	19	3	7	29
消化器病センター	67	8	3	78	58	9	1	68	60	6	2	68	58	5	4	67	67	9	4	80	63	7	1	71
呼吸器病センター	19	1	0	20	15	1	0	16	16	0	0	16	18	0	0	18	18	0	0	18	13	0	0	13
小児総合医療センター	1	0	0	1	0	0	0	0	1	0	0	1	0	0	0	0	0	0	0	0	0	0	0	0
生殖医療センター	0	0	18	18	3	0	20	23	11	0	16	27	0	0	35	35	2	0	26	28	2	0	23	25
血液内科	0	0	0	0	2	0	0	2	1	0	0	1	1	0	0	1	1	0	0	1	0	0	0	0
腎臓・高血圧内科	5	0	8	13	3	0	4	7	3	1	5	9	4	0	3	7	7	0	5	12	5	0	6	11
神経内科	0	0	0	0	2	0	0	2	1	0	0	1	0	0	0	0	0	0	0	0	0	0	1	1
乳腺・甲状腺外科	35	1	2	38	29	0	1	30	38	0	0	38	42	1	2	45	34	0	2	36	30	0	1	31
整形外科	49	0	2	51	38	3	1	42	46	2	1	49	59	1	3	63	61	2	0	63	52	1	1	54
皮膚科	4	0	16	20	3	0	15	18	2	0	14	16	4	0	17	21	1	0	16	17	1	0	11	12
泌尿器・腎移植科	38	1	0	39	29	1	0	30	37	1	0	38	34	3	0	37	42	2	3	47	41	1	1	43
婦人科	46	1	0	47	43	1	0	44	49	3	0	52	57	5	0	62	54	4	0	58	47	3	0	50
眼科	1	0	138	139	0	2	128	130	0	0	111	111	0	0	176	176	0	0	164	164	0	0	142	142
耳鼻咽喉科	34	2	3	39	29	3	2	34	32	4	6	42	42	4	3	49	39	4	4	47	33	2	4	39
歯科・口腔外科・矯正歯科	34	0	0	34	21	0	0	21	38	1	0	39	29	1	0	30	29	0	1	30	28	0	0	28
脳神経外科	14	3	1	18	13	0	1	14	16	6	2	24	13	5	2	20	15	3	1	19	14	7	2	23
形成外科	28	0	32	60	25	5	23	53	32	0	25	57	36	2	33	71	31	1	32	64	27	1	29	57
合計	447	51	232	730	376	59	202	637	467	46	192	705	476	61	295	832	478	66	276	820	440	56	233	729

## 13-2. 年度別手術件数

年度	中央手術室	本館他手術	総手術件数	麻酔科管理件数
令和元年度	6,126	2,926	9,052	6,258
平成30年度	6,087	2,611	8,698	6,025
平成29年度	5,885	2,683	8,568	5,799
平成28年度	5,557	2,351	7,908	5,357
平成27年度	5,793	2,107	7,900	5,462
平成26年度	6,116	1,509	7,625	5,287
平成25年度	6,166	1,489	7,655	5,216
平成24年度	6,026	1,315	7,341	4,892
平成23年度	5,783	1,360	7,143	4,926



(令和元年度実績)

10月				11月				12月				1月				2月				3月				合計			
中央手術室		本館	小	中央手術室		本館	小	中央手術室		本館	小	中央手術室		本館	小	中央手術室		本館	小	中央手術室		本館	小	中央手術室		本館	小
定時・臨時	緊急	手術	計	定時・臨時	緊急	手術	計	定時・臨時	緊急	手術	計	定時・臨時	緊急	手術	計	定時・臨時	緊急	手術	計	定時・臨時	緊急	手術	計	定時・臨時	緊急	手術	計
17	11	1	29	19	15	0	34	25	12	0	37	29	12	1	42	23	10	1	34	24	16	0	40	224	139	7	370
16	18	0	34	15	18	0	33	27	25	0	52	18	24	0	42	19	19	0	38	30	22	0	52	248	211	0	459
9	0	0	9	9	0	0	9	7	0	0	7	10	0	0	10	9	0	0	9	7	0	0	7	101	0	3	104
9	1	1	11	6	0	1	7	6	0	1	7	5	0	2	7	7	4	1	12	6	0	6	12	77	17	22	116
3	0	0	3	32	0	0	32	39	0	0	39	28	0	0	28	22	0	0	22	28	0	0	28	212	0	0	212
15	12	11	38	14	7	14	35	14	4	12	30	17	20	9	46	16	8	8	32	18	7	8	33	195	97	116	408
63	4	1	68	57	4	9	70	64	5	0	69	52	6	2	60	59	7	4	70	68	11	4	83	736	81	35	852
13	0	0	13	11	0	0	11	11	0	0	11	8	0	0	8	15	0	1	16	12	0	0	12	169	2	1	172
1	0	0	1	0	0	0	0	0	0	0	0	0	0	0	0	1	0	0	1	0	0	0	0	4	0	0	4
0	0	28	28	0	1	31	32	0	0	29	29	0	0	26	26	0	0	32	32	0	0	31	31	18	1	315	334
0	0	0	0	1	0	0	1	1	0	0	1	0	0	0	0	0	0	0	0	0	0	0	0	7	0	0	7
5	0	1	6	3	0	2	5	2	0	5	7	1	0	5	6	6	0	5	11	5	1	6	12	49	2	55	106
0	0	0	0	1	0	0	1	0	0	0	0	0	0	0	0	0	0	1	1	1	0	0	1	5	0	2	7
37	0	3	40	32	0	0	32	32	1	1	34	30	0	3	33	31	0	0	31	33	0	1	34	403	3	16	422
57	1	1	59	53	1	1	55	50	2	0	52	58	3	1	62	54	4	0	58	59	0	1	60	636	20	12	668
4	0	13	17	1	0	9	10	2	0	14	16	3	0	12	15	1	0	10	11	4	0	12	16	30	0	159	189
33	2	2	37	37	2	2	41	43	4	0	47	36	4	0	40	28	1	1	30	38	4	1	43	436	26	10	472
57	0	0	57	44	1	0	45	48	4	0	52	47	2	0	49	41	1	0	42	48	3	0	51	581	28	0	609
0	0	165	165	0	0	185	185	0	0	145	145	0	0	159	159	0	0	135	135	0	0	146	146	1	2	1,794	1,797
34	1	6	41	40	2	3	45	37	2	7	46	32	1	3	36	30	2	5	37	40	5	4	49	422	32	50	504
27	0	0	27	35	0	0	35	23	0	0	23	23	0	0	23	23	1	0	24	25	0	0	25	335	3	1	339
16	1	0	17	11	3	0	14	19	4	0	23	11	4	1	16	9	1	0	10	13	3	3	19	164	40	13	217
27	1	21	49	34	1	23	58	29	1	21	51	24	3	23	50	25	1	24	50	34	1	29	64	352	17	315	684
443	52	254	749	455	55	280	790	479	64	235	778	432	79	247	758	419	59	228	706	493	73	252	818	5,405	721	2,926	9,052

年度	中央手術室	本館他手術	総手術件数	麻酔科管理件数
平成22年度	5,646	1,371	7,017	4,846
平成21年度	5,631	1,416	7,047	4,859
平成20年度	5,648	1,279	6,927	4,819
平成19年度	5,703	958	6,661	4,765
平成18年度	5,454	747	6,201	4,209
平成17年度	5,279	755	6,034	4,315
平成16年度	4,979	654	5,633	4,049
平成15年度	5,878	766	6,644	4,103
平成14年度	4,593	719	5,312	3,867

## 14. 病理診断科・病理部

月別検査件数(令和元年度)

(単位:件)

	組織診断	迅速診断	細胞診断	電子顕微鏡	免疫/蛍光	病理解剖体数 (保険適用外)	合計 (保険適用)	合計 (保険適用外 含む)
4月	1,137	55	622	15	214	0	2,043	2,043
5月	991	41	668	11	178	1	1,889	1,890
6月	1,094	58	622	8	189	2	1,971	1,973
7月	1,235	52	704	13	255	1	2,259	2,260
8月	1,207	52	640	16	223	3	2,138	2,141
9月	1,041	41	666	13	208	0	1,969	1,969
10月	1,130	55	753	13	205	0	2,156	2,156
11月	1,073	37	654	22	197	0	1,983	1,983
12月	1,078	46	718	20	257	1	2,119	2,120
1月	1,060	35	739	17	225	1	2,076	2,077
2月	1,016	50	618	14	175	2	1,873	1,875
3月	1,152	62	646	24	236	1	2,120	2,121
合計	13,214	584	8,050	186	2,562	12	24,596	24,608

# 15. 輸 血 部

## 15-1. 検査実績（令和元年度）

項目	血液型検査 ABO・RhD	血液型重型及び D陰性確認試験	その他の 血液型	不規則抗体 スクリーニング	間接ケームス 検査	直接ケームス 検査	O型製剤 抗原チェック
件数	22,730	37	245	9,655	1,183	151	2,562

項目	交差適合試験 (本数)	抗体同定 (件数)	解離試験 (件数)	血小板 抗体検査	外注HLA 検査	赤血球液 分割	濃厚血小板 分割
件数	8,939	562	47	7	126	81	25

## 15-2. 血液製剤準備量（令和元年度）

項目	赤血球液 RBC-LR	新鮮凍結血漿 FFP-LR	濃厚血小板 PC-LR	濃厚血小板HLA PC-HLA-LR	洗浄血小板 WPC-LR	アルブミン 5%250ml	アルブミン 25%50ml
準備単位数	17,813	11,356	21,730	240	720	-	-
使用単位数	13,717	3,872	21,540	240	720	817(本)	1073(本)
C/T比	1.30	1.36	1.01	1.00	1.00	-	-

## 15-3. 時間外稼働数（令和元年度）

赤血球液		新鮮凍結血漿		濃厚血小板		アルブミン	血液型
件数	単位数	件数	単位数	件数	単位数	本数	件数
1,389	6,442	733	5,504	645	7,926	471	1,561

## 15-4. 照射

輸血製剤
本数
4,680

## 15-5. 自己血液

貯血式自己血	術中自己血
採血 1,631単位	回収式 285件
使用 1,528単位	使用 145件

## 15-6. 移植関連

ABO抗体価	骨髄濃縮	幹細胞保存	臍帯血保管
56件	7件	21件	5件

## 15-7. 自己血液及びT & S件数（令和元年度）

	救急 セ	母子 セ	リ膠 セ	心臓 セ	消化 セ	IBD セ	呼吸 セ	血液 内科	生殖 セ	乳腺 甲状	整形 外科	泌尿 腎移	婦人 科	耳鼻 咽喉	歯科 口腔	脳外 科	形成 外科	合計
自己血-1			4					1			3				3			11
未使用			1															1
自己血-2		35	32	56				14			376		73		173		51	810
未使用		6	1					2			11		21		7		3	51
T&S件数	37	144	12	79	616	43	164	374		4	213	152	365	8	8	97	6	2,322
出庫件数	4	1	2	7	37	2	2	263		1	8	9	4	1	0	3	0	344
出庫単位数	26	12	12	58	114	6	8	528		4	34	50	18	4	0	20	0	894

※T&S(タイプアンドスクリーン):血液型不規則抗体スクリーニング法

### 15-8. 各科別血液製剤使用率

		救急 セ	母子 セ	リ膠 セ	精神 セ	心臓 セ	消化 セ	IBD セ	一般 内科	血内	呼吸 セ	腎内
RBC-LR	使用単位数	2,422	552	66	12	2,472	1,550	274		3,280	252	228
	準備単位数	3,548	698	74	12	3,646	1,668	332		3,330	274	232
	準備本数	1,775	378	37	6	1,823	834	166		1,666	137	116
	件数	576	202	33	5	723	586	83		1,660	106	107
	廃棄単位数	2	2	0	0	0	0	0		0	0	2
	C/T比	1.46	1.26	1.12	1.00	1.47	1.08	1.21		1.02	1.09	1.02
FFP-LR	使用単位数	2,364	374			1,766	658	54		294	12	820
	準備単位数	3,122	532			2,650	716	78		304	14	856
	準備本数	1,550	274			1,325	293	39		140	7	224
	件数	419	100			395	94	17		80	3	35
	廃棄単位数	18	4			0	2	0		2	0	12
	C/T比	1.32	1.42			1.50	1.09	1.44		1.03	1.17	1.04
PC-LR	使用単位数	2,280	425	30		1,620	1,185			14,350	295	50
	準備単位数	2,330	425	30		1,630	1,195			14,440	295	50
	準備本数	177	40	3		123	93			1,440	24	3
	件数	135	38	3		96	80			1,433	22	3
	廃棄単位数	0	0	0		0	0			0	0	0
	C/T比	1.02	1.00	1.00		1.01	1.01			1.01	1.00	1.00
PC-HLA-LR	使用単位数									240		
	準備単位数									240		
	準備本数									24		
	件数									24		
	廃棄単位数									0		
	C/T比									1.00		
WPC-LR	使用単位数									720		
	準備単位数									720		
	準備本数									72		
	件数									72		
	廃棄単位数									0		
	C/T比									1.00		
PB(本)	末梢血幹細胞									21		
BM(本)	骨髄幹細胞									7		
CB(本)	臍帯血幹細胞									5		
DLI(本)	ドナーリンパ球									0		
FFP/RBC	FFP比	0.98	0.68			0.71	0.42	0.20		0.09	0.05	3.60
Alb/RBC	Alb比	0.79	0.03			0.27	1.34	2.72		0.06	0.05	0.40
アルブミン 5%250ml (本)		210	4			78	53					
アルブミン 25%50ml (本)		248				83	444	179		44	3	22

(令和元年度)

内分 糖尿	神内	小児 七	乳線 甲状	整外	皮膚	泌尿 腎移	婦人	耳鼻 咽喉	歯 矯歯	脳外	形外	生殖 七	麻酔	合計
10	40	11	52	262	6	358	114	16		20	10		1,708	13,715
10	40	11	52	358	6	404	138	16		46	10		2,906	17,811
5	20	7	26	179	3	202	69	8		23	5		1,453	8,938
2	18	7	18	113	2	124	51	5		13	4		378	4,816
0	0	0	0	0	0	0	0	0		0	0		6	12
1.00	1.00	1.00	1.00	1.37	1.00	1.13	1.21	1.00		2.30	1.02		1.70	1.30
	34	22		16		140	8			14	0		1,796	8,372
	34	24		22		148	10			24	4		2,818	11,356
	10	7		11		39	5			12	2		1,409	5,347
	3	3		3		6	20			5	1		333	1,517
	0	2		0		8	0			0	0		0	48
	1.00	1.09		1.38		1.06	1.25			1.71			1.57	1.43
	30	10		10	40	80	50	20			55		1,010	21,540
	30	10		10	40	80	50	20			65		1,030	21,730
	3	1		1	4	7	5	2			6		77	2,009
	3	1		1	4	7	5	2			4		57	1,894
	0	0		0	0	0	0	0			0		0	0
	1.00	1.00		1.00	0.00	1.00	1.00	1.00			1.18		1.02	1.00
														240
														240
														24
														24
														0
														1.00
														720
														720
														72
														72
														0
														1
														21
														7
														5
														0
	85.00	2.00		0.06	2.29	0.39	0.07			0.70			1.05	0.61
	4.80	29.57		0.10	8.94	1.28	0.22						0.67	0.57
	46	40				110							276	817
		38		6			6							1,073

# 16. 薬 剤 部

## 16-1. 処方箋統計

取扱日数

外来(日) : 243

入院(日) : 365

院内処方箋		年間	1日平均	
調剤	枚数	入院	131,715	361
		外来	5,111	21
		計	136,826	375
	件数	入院	241,245	661
		外来	10,601	44
		計	251,846	690
	剤数	入院	1,398,365	3,831
		外来	174,167	717
		計	1,572,532	4,308
注射	枚数	入院	206,620	566
		外来	-	-
		計	206,620	566
	件数	入院	218,154	598
		外来	-	-
		計	218,154	598
	剤数	入院	412,596	1,130
		外来	-	-
		計	412,596	1,130

院外処方箋	発行枚数(年間)	1日平均	発行率
	196,659	809	97.47%

調剤数算定方式	文部科学省方式
注射薬払出方式	個人別セット、定数配置、請求伝票

## 16-2. 麻薬処方箋枚数

区分	4月	5月	6月	7月	8月	9月
内・外用剤	95	134	143	164	116	144
注射剤	1,856	1,593	1,671	1,937	1,896	1,741

区分	10月	11月	12月	1月	2月	3月	合計
内・外用剤	167	155	183	102	132	135	1,670
注射剤	1,839	1,907	1,820	1,763	1,892	1,909	21,824

### 16-3. 無菌製剤処理料算定件数

	入院	外来	合計
処理料1(閉鎖式)	243 件	346 件	589 件
処理料1(その他)	4,027 件	8,086 件	12,113 件
処理料2	531 件	0 件	531 件

### 16-4. TDM実施件数

	4月	5月	6月	7月	8月	9月
実施件数	92	53	108	87	116	80

	10月	11月	12月	1月	2月	3月	合計
実施件数	90	78	89	138	102	100	1,133

### 16-5. 薬剤部取扱品目数

内用剤	649 件
外用剤	282 件
注射剤	627 件
合計	1,558 件

### 16-6. 外来がん患者指導実績

実施件数	2,053 件
がん患者指導管理料ハ算定	1,526 件

### 16-7. 薬剤管理指導料算定件数

	4月	5月	6月	7月	8月	9月
指導料1(380)	112	118	128	135	141	164
指導料2(325)	95	80	84	104	107	81
麻薬加算(50)	1	3	0	1	0	1
退院時(90)	6	0	3	3	2	3
保険点数合計	74,025	70,990	76,210	85,420	88,535	88,965

	10月	11月	12月	1月	2月	3月	年度合計	
指導料1(380)	187	148	153	170	154	166	1,776	件
指導料2(325)	122	103	89	102	90	73	1,130	件
麻薬加算(50)	1	2	1	1	3	0	14	件
退院時(90)	5	1	2	3	2	0	30	件
保険点数合計	111,210	89,905	87,295	98,070	88,100	86,805	1,045,530	

指導料1：特に安全管理が必要な医薬品(抗悪性腫瘍剤、免疫抑制剤など)が投薬または注射されている患者

指導料2：指導料1以外の患者

### 16-8. 院内製剤

区分	取扱品目	調製件数
内用剤	2 品目	20 件
外用剤	24 品目	5,767 件
注射剤	3 品目	112 件
試薬	5 品目	331 件
その他	3 品目	734 件
合計	37 品目	6,964 件

### 16-9. 実習生等受入実績

(1) 薬学部学生(病院実務実習)

受入期間	11 週間
受入人数(延べ)	15 名

### 16-10. 専門薬剤師等認定取得状況

資格等の名称	人数
日本医療薬学会 がん専門薬剤師	1 名
日本臨床腫瘍薬学会 外来がん治療認定薬剤師	4 名
日本緩和医療薬学会 緩和薬物療法認定薬剤師	2 名
日本化学療法学会 抗菌化学療法認定薬剤師	2 名
日本腎臓病薬物療法学会 腎臓病薬物療法認定薬剤師	2 名
日本糖尿病療養指導士認定機構 日本糖尿病療養指導士	1 名
日本静脈経腸栄養学会 NST専門療法士(薬剤師)	2 名
日本褥瘡学会 日本褥瘡学会認定師(薬剤師)	1 名
日本高血圧学会 日本循環器病予防学会 日本動脈硬化学会 高血圧・循環器病予防療養指導士	3 名
日本腎臓病協会 腎臓病療養指導士	2 名
日本臨床薬理学会 認定CRC	1 名
日本薬剤師研修センター 漢方薬・生薬認定薬剤師	1 名
小児薬物療法認定薬剤師	2 名
研修認定薬剤師	22 名
認定実務実習指導薬剤師	10 名
日本病院薬剤師会 がん薬物療法認定薬剤師	1 名
感染制御認定薬剤師	2 名
病院薬学認定薬剤師	18 名
認定指導薬剤師	1 名
日本臨床救急医学会 救急認定薬剤師	1 名
日本麻酔科学会 周術期管理チーム薬剤師	1 名
厚生労働省DMAT事務局 日本DMAT隊員	1 名
日本災害医学会 災害医療認定薬剤師	1 名
日本災害医療薬剤師学会 災害医療支援薬剤師	1 名
日本アンチ・ドーピング機構 公認スポーツファーマシスト	1 名



# 17. リハビリテーション部

## 17-1. 理学療法部門・作業療法部門・言語療法部門

### (1) 依頼元科別実施件数

入院	理学療法(PT)				作業療法(OT)				言語療法(ST)			
	訓練室	ベッドサイド	合計	構成比(%)	訓練室	ベッドサイド	合計	構成比(%)	訓練室	ベッドサイド	合計	構成比(%)
高度救命救急センター	2,714	3,793	6,507	19.0	1,721	622	2,343	21.1	139	433	572	16.4
総合周産期母子医療センター	0	348	348	1.0	0	30	30	0.3	0	20	20	0.6
リウマチ膠原病センター	1,164	173	1,337	3.9	495	48	543	4.9	25	29	54	1.6
炎症性腸疾患( IBD )センター	137	28	165	0.5	50	1	51	0.5	12	20	32	0.9
精神医療センター	908	744	1,652	4.8	448	89	537	4.8	30	88	118	3.4
心臓血管センター	1,646	2,519	4,165	12.1	653	546	1,199	10.8	137	289	426	12.2
消化器病センター	2,514	1,171	3,685	10.7	370	139	509	4.6	144	201	345	9.9
呼吸器病センター	1,037	993	2,030	5.9	251	214	465	4.2	124	212	336	9.7
小児総合医療センター	108	720	828	2.4	90	64	154	1.4	9	23	32	0.9
総合診療科	0	0	0	0.0	0	0	0	0.0	0	0	0	0.0
血液内科	580	642	1,222	3.6	77	35	112	1.0	27	80	107	3.1
腎臓・高血圧内科	718	220	938	2.7	142	46	188	1.7	49	25	74	2.1
内分泌・糖尿病内科	64	9	73	0.2	29	6	35	0.3	5	6	11	0.3
神経内科	1,976	939	2,915	8.5	1,766	634	2,400	21.6	437	421	858	24.7
乳腺・甲状腺外科	56	68	124	0.4	406	8	414	3.7	2	28	30	0.9
整形外科	4,746	478	5,224	15.2	755	131	886	8.0	55	26	81	2.3
皮膚科	158	88	246	0.7	41	16	57	0.5	0	13	13	0.4
泌尿器・腎移植科	269	363	632	1.8	77	41	118	1.1	14	32	46	1.3
婦人科	94	42	136	0.4	6	7	13	0.1	13	14	27	0.8
眼科	14	13	27	0.1	4	1	5	0.0	1	7	8	0.2
耳鼻咽喉科	449	146	595	1.7	172	14	186	1.7	75	6	81	2.3
放射線科	0	0	0	0.0	0	0	0	0.0	0	0	0	0.0
歯科・口腔外科・矯正歯科	54	27	81	0.2	34	3	37	0.3	11	2	13	0.4
麻酔科	0	0	0	0.0	0	0	0	0.0	0	0	0	0.0
脳神経外科	678	358	1,036	3.0	551	171	722	6.5	128	49	177	5.1
リハビリテーション科	33	5	38	0.1	14	1	15	0.1	0	0	0	0.0
形成外科	139	154	293	0.9	64	41	105	0.9	0	17	17	0.5
合計	20,256	14,041	34,297	100.0	8,216	2,908	11,124	100.0	1,437	2,041	3,478	100.0

外来	理学療法(PT)	作業療法(OT)	言語療法(ST)
リハビリテーション科	1,159	1,368	74

## (2) 診療報酬別実施患者数・単位数

(令和元年度)

入院		理学療法(PT)				作業療法(OT)				言語療法(ST)			
		訓練室	ベッドサイド	外来	総数	訓練室	ベッドサイド	外来	総数	訓練室	ベッドサイド	外来	総数
脳血	(患者数)	7,639	7,077	411	15,127	5,336	2,239	329	7,904	1,354	1,936	78	3,368
	(単位数)	12,914	7,505	758	21,177	8,303	2,354	573	11,230	1,424	1,987	117	3,528
廃用	(患者数)	42	86	0	128	7	58	0	65	1	7	0	8
	(単位数)	57	88	0	145	14	59	0	73	1	7	0	8
運動	(患者数)	7,911	1,966	524	10,401	2,440	337	1,409	4,186	0	0	0	0
	(単位数)	16,475	2,065	899	19,439	3,705	346	2,408	6,459	0	0	0	0
呼吸	(患者数)	2,486	2,720	248	5,454	160	64	0	224	0	0	0	0
	(単位数)	4,037	2,839	480	7,356	211	64	0	275	0	0	0	0
心血管大	(患者数)	1,187	1,843	2	3,032	46	149	0	195	0	0	0	0
	(単位数)	1,924	1,964	4	3,892	66	150	0	216	0	0	0	0
がん	(患者数)	991	349	0	1,340	227	61	0	288	82	98	0	180
	(単位数)	1,567	359	0	1,926	374	61	0	435	82	104	0	186
合計	(患者数)	20,256	14,041	1,185	35,482	8,216	2,908	1,738	12,862	1,437	2,041	78	3,556
	(単位数)	36,974	14,820	2,141	53,935	12,673	3,034	2,981	18,688	1,507	2,098	117	3,722

## (3) 摂食機能療法の実施状況

訓練室	ベッドサイド	外来	総数
315件	470件	9件	794件

## (4) 糖尿病教育入院実施状況

訓練室
49人

## (5) 心臓リハビリテーション実施状況（心臓血管センター内実施）

患者数	単位数
4,882人	6,387単位

※8-1病棟・心臓リハビリテーション室内実施（入院患者対象）

## 17-2. 耳鼻咽喉科（言語聴覚療法）

### 診療報酬別区分実績（実施単位数）

（令和元年度）

診療報酬区分	4月	5月	6月	7月	8月	9月	10月	11月	12月	1月	2月	3月	合計
脳血管疾患等リハビリテーション料（Ⅰ）合計	198	158	149	197	199	175	194	144	166	185	151	168	2,084

### 診療報酬別区分実績（実施延べ患者数）

（令和元年度）

診療報酬区分	4月	5月	6月	7月	8月	9月	10月	11月	12月	1月	2月	3月	合計
(1) 摂食機能療法 小計	0	0	0	0	1	2	1	0	1	1	1	1	8
(2) 聴覚検査 小計	168	193	179	232	232	181	234	170	215	208	168	247	2,427
標準純音聴力検査	88	104	101	123	125	95	129	93	109	114	95	123	1,299
簡易聴力検査(気導)	14	21	11	23	24	15	15	5	17	15	12	33	205
簡易聴力検査(その他)	0	0	0	0	0	1	4	0	3	1	1	2	12
遊戯聴力検査	10	10	9	6	16	18	18	23	22	11	15	29	187
標準語音聴力検査	1	0	1	0	1	0	1	1	0	0	1	0	6
自記オージオメトリー	0	0	0	0	0	0	0	0	0	0	0	0	0
内耳機能検査	0	0	0	0	0	0	0	0	0	0	0	0	0
中耳機能検査	0	1	2	3	1	3	2	1	1	1	0	0	15
チンパノメトリー	21	24	21	29	21	13	17	12	23	29	16	17	243
耳小骨筋反射検査	3	6	5	3	5	4	10	8	4	6	2	3	59
耳管機能測定装置を用いた耳管機能測定	0	1	5	9	4	7	8	4	5	6	0	9	58
耳音響放射検査(その他の場合)	2	5	4	7	6	3	9	1	8	3	6	5	59
聴性定常反応検査(ASSR)	2	2	2	3	2	3	1	3	2	1	0	2	23
補聴器適合検査(1回目)	3	1	1	0	5	2	1	2	2	1	3	1	22
補聴器適合検査(2回目)	15	6	5	13	9	10	8	3	7	9	5	14	104
耳鳴検査	2	1	1	1	1	0	2	3	2	2	2	1	18
重心動揺計	7	11	11	12	12	7	9	11	10	9	10	8	117
(3) 音声機能検査 小計	7	8	14	8	8	9	7	10	10	10	9	10	110
合計(延べ患者数)	343	394	372	472	473	373	476	350	441	427	346	505	4,972

# 18. 内 視 鏡 部

## 内視鏡部取扱件数

(令和元年度)

			4月	5月	6月	7月	8月	9月	10月	11月	12月	1月	2月	3月	合計
内 視 鏡 室 取 扱 件 数	上部 消化管	患者数	582	615	612	583	544	485	597	575	505	502	503	590	6,693
	下部 消化管	患者数	273	262	300	277	303	236	310	301	250	246	241	285	3,284
	合計	患者数	855	877	912	860	847	721	907	876	755	748	744	875	9,977

## 年度別取扱件数

年度	上部消化管	下部消化管	合計
30年度	6,693	3,284	9,977
29年度	6,399	3,494	9,893
28年度	5,909	3,635	9,544
27年度	5,951	3,335	9,286
26年度	6,206	2,897	9,103
25年度	5,570	2,444	8,014
24年度	5,399	2,547	7,946
23年度	5,409	2,590	7,999
22年度	5,264	2,424	7,688
21年度	5,384	2,410	7,794

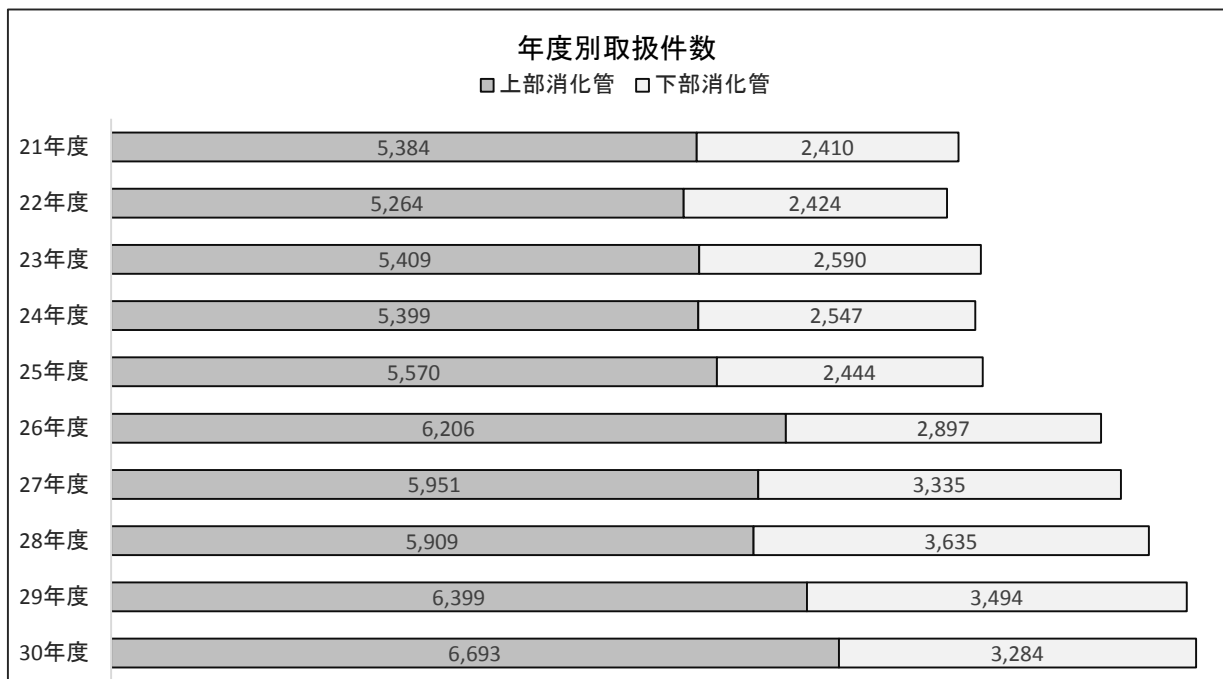

# 19. 血液浄化療法部

## 治療別件数

(令和元年度)

診療科	HD 血液透析	ECUM 限外濾過	LCAP 白血球 除去	GCAP 顆粒球 吸着	PE 単純血漿 交換	DFPP 二重膜濾過 血漿交換	IAPP 免疫 吸着	LDL 吸着	エンド トキシ ン、 吸着	その他 腹膜透析 酵素補充	診療科 合計
高度救命救急センター	71	0	0	0	0	0	0	0	0	0	71
総合周産期 母子医療センター	1	0	0	0	0	0	0	0	0	0	1
リウマチ膠原病センター	0	0	0	0	0	0	0	0	0	0	0
精神医療センター	27	0	0	0	0	0	0	0	0	0	27
心臓血管センター	571	6	0	0	0	0	0	0	0	0	577
消化器病センター	184	0	0	0	0	0	0	0	0	0	184
炎症性腸疾患 IBDセンター	0	0	15	58	0	0	0	0	0	0	73
血液内科	32	0	0	0	0	0	0	0	0	0	32
呼吸器病センター	84	0	0	0	0	0	0	0	0	0	84
腎臓・高血圧内科	869	25	0	1	27	0	0	6	0	0	928
内分泌・糖尿病内科	14	0	0	0	0	0	0	0	0	0	14
神経内科	98	0	0	0	0	4	0	0	0	0	102
小児総合医療センター	2	0	0	0	5	0	0	0	0	0	7
乳腺・甲状腺外科	27	0	0	0	0	0	0	0	0	0	27
整形外科	157	3	0	0	0	0	0	0	0	0	160
皮膚科	32	0	0	2	0	0	0	0	0	0	34
泌尿器・腎移植科	143	0	0	0	5	27	0	0	0	0	175
婦人科	25	0	0	0	0	0	0	0	0	0	25
眼科	60	0	0	0	0	0	0	0	0	0	60
耳鼻咽喉科	38	0	0	0	0	0	0	0	0	0	38
歯科口腔外科矯正歯科	10	0	0	0	0	0	0	0	0	0	10
脳神経外科	16	0	0	0	0	0	0	0	0	0	16
形成外科	17	0	0	0	0	0	0	0	0	0	17
その他 (腎臓高血圧内科外来)	1,062	0	23	151	0	0	0	0	0	0	1,236
合計	3,540	34	38	212	37	31	0	6	0	0	3,898

※ICU、HCU、CCU他出張透析は含まない

## 20. 化学療法部

### 外来化学療法室 診療科別件数

(令和元年度)

診療科	4月	5月	6月	7月	8月	9月	10月	11月	12月	1月	2月	3月	合計
消化器病センター(内科)	113	121	116	111	129	96	116	107	99	80	80	80	1,248
消化器病センター(外科)	216	204	193	228	185	176	205	191	198	230	197	256	2,479
呼吸器病センター	84	101	97	128	135	122	132	108	110	106	104	115	1,342
血液内科	84	78	85	101	108	76	112	112	101	120	88	120	1,185
乳腺・甲状腺外科	100	95	105	108	128	118	138	149	137	156	147	154	1,535
泌尿器・腎移植科	33	27	26	37	32	29	34	36	40	44	34	32	404
婦人科	44	43	44	39	30	18	20	26	16	22	29	35	366
耳鼻咽喉科	20	18	20	23	25	24	28	27	33	36	41	33	328
皮膚科	3	0	0	0	0	0	0	0	0	0	0	0	3
月合計	697	687	686	775	772	659	785	756	734	794	720	825	8,890

## 21. 緩和ケア部

### 緩和ケアチーム実績 (令和元年度)

#### (1) 診療科別実績

診療科	件数
高度救命救急センター	0
炎症性腸疾患(IBD)センター	0
精神医療センター	1
心臓血管センター	10
消化器病センター	63
呼吸器病センター	49
血液内科	12
乳腺・甲状腺外科	6
整形外科	0
皮膚科	2
泌尿器・腎移植科	33
婦人科	11
耳鼻咽喉科	14
形成外科	0
その他	9
計	210

#### (2) 病棟別実績

病棟	件数
7-1病棟	39
7-2病棟	3
8-1病棟	5
8-2病棟	5
9-1病棟	11
9-2病棟	0
10-1病棟	46
10-2病棟	3
11-1病棟	11
11-2病棟	34
12-1病棟	13
12-2病棟	10
13-1病棟	1
13-2病棟	14
14階病棟	12
救命・後方病棟	1
GHCUC	2
計	210

## 22. 地域連携推進部

### 22-1. ソーシャルワーカー業務

患者・家族が抱える経済的問題や心理社会的問題、療養上の問題に対して、社会福祉の立場から相談支援や関係機関の調整、社会福祉制度の活用等を行うことで、問題や課題の解消を図る。

#### (1) 個別支援業務

療養生活上の問題や退院後の不安などの様々な問題に対して、面接や電話などによる相談支援を行っている。また、必要に応じて、地域の関係機関や他医療機関との連携を図り、支援を行っている。

< 相談件数 >

ア 相談件数

	新規	継続	総数
令和元年度	2,556	14,728	17,284

イ 援助方法内訳(延べ件数)

援助方法	面接	電話	カンファレンス	文書	訪問	合計
回数	12,437	26,513	1,202	2,932	34	43,118

ウ 援助内容別の相談件数(延べ件数)

	件数	構成比	援助内容
転院調整	7,840	45.4%	回復期リハビリ、長期療養、ターミナルケアの目的に関する転院調整など
療養上の問題	3,210	18.6%	療養上の環境調整、医療通訳(MICかながわ)派遣の調整など
在宅調整	2,293	13.3%	介護保険や障害者自立支援法における在宅サービス導入調整など
経済問題	1,361	7.9%	医療費、生活費など経済的な相談、障害者手帳などの申請、制度利用など
入院相談	841	4.9%	当院への入院に関する問合せ、精神科入院相談など
人権擁護問題	581	3.4%	児童虐待、高齢者虐待、障害者虐待およびDV被害者などの相談支援など
受診相談	765	4.4%	関係機関や患者・家族からの受診に関する相談調整など
日常生活問題	160	0.9%	入院生活上に発生する諸問題(必要物品の調整や手続き代行)など
家族問題	122	0.7%	家族状況の把握、家族関係の調整、家族の介護や育児等に関する相談など
就労問題	53	0.3%	地域作業所、ハローワークなどへの就労に関する相談、復職に関する相談など
心理的相談	35	0.2%	病気や障害の受容に関する心理的支援、家族への心理的支援など
教育問題	15	0.1%	就学および復学などに伴う教育機関や児童相談所との連絡調整など
住宅問題	8	0.0%	住所不定等により退院先が無いなど、住居確保が必要な相談など
計	17,284	100.0%	

エ 診療科別の相談件数

診療科	件数	構成比
精神医療センター	3,942	21.1%
高度救命救急センター	2,215	13.6%
心臓血管センター	1,777	10.1%
神経内科	1,110	8.8%
呼吸器病センター	1,008	7.6%
総合周産期母子医療センター	1,325	7.0%
整形外科	1,189	5.9%
消化器病センター	1,165	5.3%
脳神経外科	328	3.1%
泌尿器・腎移植科	326	3.0%
リウマチ膠原病センター	372	2.4%
耳鼻咽喉科	593	2.3%
小児総合医療センター	583	2.2%
小計	15,933	92.2%

診療科	件数	構成比
婦人科	101	0.6%
腎臓・高血圧内科	430	2.5%
血液内科	134	0.8%
炎症性腸疾患(IBD)センター	86	0.5%
形成外科	110	0.6%
内分泌・糖尿内科	59	0.3%
皮膚科	70	0.4%
乳腺・甲状腺外科	71	0.4%
眼科	133	0.8%
リハビリテーション科	51	0.3%
歯科・口腔外科・矯正歯科	83	0.5%
生殖医療センター	3	0.0%
その他	20	0.1%
合計	17,284	100.0%

オ ソーシャルワーカーによる退院支援患者数(実人数)

転帰	患者数	構成比
自宅退院 ※介護保険等の在宅療養	279	26.7%
他院へ転院 ※療養、リハビリ、緩和ケアの転院調整	674	64.6%
施設入所(児童)	9	3.0%
施設入所(障害)	1	
施設入所(高齢)	21	
死亡退院 ※調整中の死亡退院	60	5.7%
計	1044	100.0%

\*平成31年4月1日～令和2年3月31日に、MSWが退院支援に介入した患者数



## (2) 地域貢献及び関連業務

### ア 院外会議・連絡会への参加

<在宅医療・地域医療>

- ◆南区在宅療養支援ネットワーク会
- ◆南区医師会在宅医療拠点／在宅医療相談室事例検討会

<権利擁護>

- ◆横浜市児童虐待防止医療ネットワーク
- ◆南区高齢者虐待防止事業連絡会

- ◆横浜市における犯罪被害者等の連携支援体制事業 実務者検討会

<精神医療>

- ◆精神科救急身体合併症転院事業受入病院連絡会

- ◆南区自立支援協議会精神部会
- ◆南区精神保健福祉業務連絡会

- ◆南区自立支援協議会

<その他>

- ◆連携医療機関連絡会
- ◆神奈川県大学病院ソーシャルワーカー連絡会

- ◆横浜南共済病院地域医療連携懇親会
- ◆西区地域連携交流会

- ◆立教大学社会福祉現場実習に関する実習指導者

### イ 研修・学会等への参加

<研修>

- ◆若者相談支援スキルアップ研修
- ◆南区自立支援協議会スキルアップ研修

- ◆ステップアップカレッジ
- ◆ロジカルシンキング研修

- ◆段取り力向上研修

- ◆神奈川県医療ソーシャルワーカー協会新人研修

- ◆クレーム対応向上研修
- ◆ファシリテーション入門研修

- ◆附属病院との相互交流訪問
- ◆ACP 普及啓発に向けた他職種研修

- ◆地域がん医療連携研修会
- ◆子ども虐待予防研修

<学会>

- ◆日本医療社会福祉協会全国大会
- ◆日本精神保健福祉士協会全国大会

- ◆日本子ども虐待防止学会
- ◆日本医療マネジメント学会

- ◆摂食障害学会
- ◆かながわ DPAT 研修

### ウ 研修講師・発表

<研修講師>

- ◆研修医対象ランチョンセミナー「地域医療連携について」

- ◆南区自立支援協議会スキルアップ研修
- ◆精神科シニアレジデント研修会

- ◆市民公開講座「脳卒中最前線」講師

## エ 地域貢献・社会貢献

<社会福祉士実習生受入れ>

◆立教大学（1名 9月2日～18日）

<その他>

◆リレーフォーライフ

◆がん相談特設窓口

◆がん相談ミニレクリエーション

◆薬剤部実習生へのレクチャー

◆がんサロン運営参画

◆地域がん医療連携研修会

◆社会保険労務士相談窓口

◆立教大学実習生報告会

## オ 院内の各種委員会・会議・勉強会等への参加

◆精神科行動制限最小化委員会

◆がん相談支援センター運営会議

◆地域がん医療連携研修会

◆在宅移行支援委員会

◆自殺予防予見性研修会

◆肝疾患コーディネーター研修

◆リハビリテーション科・ペインクリニック合同カンファレンス

◆患者人権擁護委員会（子どもを守る会／成人を守る会）※事務局

◆患者人権擁護委員会 DV 対応研修開催

◆緩和ケア委員会

◆キャンサーボード

◆がん包括センター運営委員会

◆摂食障害ワーキンググループ

◆肝疾患医療センター会議

◆火災避難訓練

## 22-2. 共同利用制度登録・利用状況

共同利用制度…病院の施設又は医療設備を、地域の医療従事者の診療、研究又は研修のために開放し、共同で利用する制度です。

### 共同利用制度登録状況（令和元年度）

（令和2年3月31日現在）

		南区	西区	中区	港南区	磯子区	金沢区	栄区	他区	計
医科	診療所数	60	27	62	32	32	15	4	36	268
	医師数	87	40	92	38	41	22	4	47	371
歯科	診療所数	20	7	21	8	12	8	2	5	83
	歯科医師数	28	14	24	9	17	9	2	5	108
薬局	薬局数	19	2	19	5	2		1	1	49

上記は共同利用制度に登録している医療機関、登録医の実績です。

### 共同利用制度利用状況（令和元年度）

（単位：人）

	4月	5月	6月	7月	8月	9月	10月	11月	12月	1月	2月	3月	計	月平均
CT	3	4	4	4	4	3	5	4	4	4	2	3	44	3.7
MR	0	0	0	1	0	1	0	0	0	0	3	0	5	0.4
RI	0	0	0	0	0	0	1	0	1	0	0	0	2	0.2
その他	6	3	4	2	4	5	3	4	3	6	6	1	47	3.9
計	9	7	8	7	8	9	9	8	8	10	11	4	98	8.2

上記は共同利用制度の登録医からの依頼により実施したCT等の検査実績です。

## 22-3. セカンドオピニオン実績

（令和元年度）

診療科	件数
乳腺・甲状腺外科	17
泌尿器・腎移植科	11
炎症性腸疾患（IBD）センター	10
消化器病センター	9
形成外科	8
精神医療センター	7
神経内科	6
呼吸器病センター	4
婦人科	3
脳神経外科	3
血液内科	2
麻酔科（ペインクリニック）	2
生殖医療センター	1
一般内科	1
腎臓・高血圧内科	1
整形外科	1
皮膚科	1
耳鼻咽喉科	1
合計	88

## 22-4. もの忘れ外来実績

（令和元年度）

診療科	件数
神経内科	13
合計	13

## 22-5. 小児禁煙外来実績

（令和元年度）

診療科	件数
小児総合医療センター	1
合計	1

## 22-6. 入退院支援看護師の活動実績（令和元年度）

※平成28年6月に本館1階入院センターを開設し、平成29年6月本館3階の地域連携推進部に「入退院支援センター」として移設した。入退院支援センターは、一部診療科を除くほぼ全ての診療科に対応している。入院前から退院支援が必要な患者のスクリーニングを実施し、退院支援看護師や専門・認定看護師および医療ソーシャルワーカーと連携しながら、入院後早期の退院支援に繋げている。

### (1) 入退院支援センター診療科別対応件数

診療科	患者数	構成比
消化器病センター	1,821人	20.0%
眼科	1,055人	11.6%
心臓血管センター	638人	7.0%
泌尿器科・腎移植科	620人	6.8%
整形外科	588人	6.5%
婦人科	519人	5.7%
呼吸器病センター	461人	5.1%
耳鼻咽喉科	445人	4.9%
歯科・口腔外科・矯正歯科	440人	4.8%
乳腺甲状腺外科	332人	3.7%
形成外科	294人	3.2%
総合周産期母子医療センター	282人	3.1%

診療科	患者数	構成比
内分泌・糖尿病内科	278人	3.1%
腎臓・高血圧内科	247人	2.7%
皮膚科	231人	2.5%
神経内科	211人	2.3%
脳神経外科	182人	2.0%
炎症性腸疾患センター	162人	1.8%
リウマチ膠原病センター	125人	1.4%
血液内科	114人	1.3%
高度救命救急センター	26人	0.3%
生殖医療センター	13人	0.1%
*精神医療センター *小児総合医療センター	0人	0.0%
合計	9,084人	100%

\* 入退院支援センター対応未実施

### (2) 退院支援診療科別対応件数

診療科	患者数	構成比
消化器病センター	687人	19.2%
神経内科	204人	5.7%
呼吸器病センター	321人	9.0%
総合周産期母子医療センター	93人	2.6%
小児総合医療センター	107人	3.0%
泌尿器科・腎移植科	217人	6.1%
乳腺甲状腺外科	63人	1.8%
心臓血管センター	297人	8.3%
耳鼻咽喉科	94人	2.6%
皮膚科	40人	1.1%
歯科・口腔外科・矯正歯科	33人	0.9%
整形外科	307人	8.6%

診療科	患者数	構成比
リウマチ膠原病センター	87人	2.4%
精神医療センター	182人	5.1%
血液内科	74人	2.1%
形成外科	44人	1.2%
高度救命救急センター	257人	7.2%
内分泌・糖尿病内科	53人	1.5%
婦人科	69人	1.9%
脳神経外科	59人	1.6%
炎症性腸疾患センター	14人	0.4%
腎臓・高血圧内科	150人	4.2%
眼科	128人	3.6%
合計	3,580人	100%

### (3) 主な転帰先件数

転帰	患者数	構成比
在宅	2,545件	71.1%
施設入所	78件	2.2%
転院	821件	22.9%
死亡退院	136件	3.8%
合計	3,580件	100%

## 22-7. 地域医療連携研修会 実績（各診療科）

（令和元年度）

	日時	テーマ	講師	参加人数
第1回	2019年5月9日(木) 18:20～20:20	皮膚疾患研究会 症例検討会	皮膚科部長・准教授 蒲原 毅 等	62人 (院内7人、院外55人)
第2回	2019年5月22日(水) 18:30～20:00	感染症フォーラム 【特別講演】 『抗菌薬はじめの一步2019』	国際医療福祉大学医学部 医学教育統括センター 感染症学 教授 矢野 晴美先生	68人 (院内44人、院外24人)
第3回	2019年5月22日(水) 19:15～20:30	南横浜産婦人科病診連携会 【特別講演】 ①『デノスマブ投与時のビタミンD3併用について』 ②『卵巣癌診断の最近の話題 ～腹水から何がわかるか～』	①婦人科 齊藤 真 ②婦人科 最上 多恵	23人 (院内12人、院外11人)
第4回	2019年5月28日(火) 19:30～21:10	南横浜整形外科病診連携会 症例検討会 【特別講演】 『股関節鏡視下手術の最先端 ～骨粗鬆症症例の対応も含めて～』	整形外科 診療部長・准教授 小林 直実 リウマチ膠原病センター 部長・准教授 持田 勇一 等	57人 (院内19人、院外38人)
第5回	2019年6月13日(木) 19:30～20:30	消化器病センター 地域医療連携研修会 【一般演題】 「消化器内科医が知っておくべき消化管病理・ 診断・治療」 【特別講演】 「胃癌治療における最近の課題」	消化器病センター 内視鏡部 部長 平澤 欣吾 東京大学大学院医学系研究科 消化管外科学・乳腺内分泌外科学 教授 瀬戸 泰之 先生	40人 (院内30人、院外10人)
第6回	2019年6月19日(水) 18:15～19:30	CPC（臨床病理検討会） 【演題】 「インフルエンザ感染を契機に発症した心不全 等で死亡した一例」	心臓血管センター 堤 勝彦 放射線部 青木 亮 病理診断科 長谷川 知愛	60人 (院内59人、院外1人)
第7回	2019年6月20日(木) 19:15～21:00	ベイエリアハートセミナー 【ケースカンファレンス】2演題 【ショートレクチャー】 『急性冠症候群の診療ガイドライン2018 ～2次 予防を中心に～』	心臓血管センター 教授 木村 一雄	40人 (院内27人、院外13人)
第8回	2019年6月25日(火) 19:00～20:15	第1回地域がん医療連携研修会 テーマ 「高齢者がん診療の考え方 ～高齢者機能評価と意思決定支援を含めて～」	杏林大学医学部内科学腫瘍科教授・ 杏林CCRC研究所所長 長島 文夫 先生	37人 (院内26人、院外11人)
第9回	2019年7月11日(木) 18:20～20:20	皮膚疾患研究会 症例検討会	皮膚科部長・准教授 蒲原 毅 等	48人 (院内20人、院外28人)
第10回	2019年7月18日(木) 18:15～19:15	呼吸器病センター 地域医療連携研修会 【講演】 『御紹介症例を振り返る ～気胸症例を中心に～』 「COPDを合併した気胸症例について」 「治療難渋する続発性気胸症例について」	呼吸器病センター 内科 牛尾 良太 呼吸器病センター 外科 椎野 王久	24人 (院内19人、院外5人)
第11回	2019年7月24日(水) 18:20～20:00	感染症フォーラム 【特別講演】 「耐性菌をつくらない診療と抗菌薬選択の工夫」	感染制御部 部長 築地 淳	15人 (院内10人、院外5人)
第12回	2019年8月1日(木) 18:15～21:00	内分泌・糖尿病内科 病診連携会 【特別講演】「SGLT2阻害薬の臓器保護作用」	昭和大学医学部 内科学講座 糖尿病・代謝内分泌内科学部門 主任教授 山岸 昌一 先生	31人 (院内13人、院外18人)
第13回	2019年9月5日(木) 18:20～20:20	皮膚疾患研究会 症例検討会	皮膚科部長・准教授 蒲原 毅 等	52人 (院内19人、院外33人)
第14回	2019年9月9日(月) 19:30～20:30	乳児血管腫フォーラム 「最近の乳児血管腫治療について」	帝京大学医学部附属溝口病院 皮膚科 教授 栗野 嘉弘 先生	10人 (院内6人、院外4人)
第15回	2019年9月18日(水) 18:30～19:30	CPC（臨床病理検討会） 【演題】「発熱後に痙攣、呼吸循環不全となり 永眠された幼児例」	小児総合医療センター 志賀 健太郎 放射線部 山口 唯史 病理診断科 澤住 知枝	37人 (院内35人、院外2人)
第16回	2019年9月19日(木) 19:00～20:30	横浜小児疾患研究会 【特別講演】「日常診療で出会う小児内分泌疾 患の診かた」	小児総合医療センター 沼沢 慶太	31人 (院内13人、院外18人)
第17回	2019年9月25日(水) 18:30～20:00	感染症フォーラム 【特別講演】「感染症診療のロジック」	国立国際医療研究センター病院 国際感染症センター長 大曲 貴夫 先生	35人 (院内12人、院外23人)
第18回	2019年10月15日(火) 19:00～20:15	第2回地域がん医療連携研修会 【テーマ】「思春期・若年成人（AYA）世代 がんの現状と課題」	昭和大学藤が丘病院 小児・AYA世代がんセンター長 山本 将平 先生	39人 (院内24人、院外15人)

	日時	テーマ	講師	参加人数
第19回	2019年10月17日(木) 19:15～21:00	ベイエリアハートセミナー 【ケースカンファランス】2演題 【ショートレクチャー】「生活習慣を科学する -高血圧・動脈硬化の細胞と分子-」	横浜市立大学附属病院 循環器内科 石上 友章 先生	19人 (院内10人、院外9人)
第20回	2019年11月6日(水) 19:30～20:45	南横浜整形リウマチ懇話会 【特別講演】「腱板断裂の治療 ～骨粗鬆症との 関連も含めて～」	整形外科 助教 大石 隆幸	23人 (院内11人、院外12人)
第21回	2019年11月7日(木) 18:20～20:20	皮膚疾患研究会 症例検討会	皮膚科部長・准教授 蒲原 毅 等	43人 (院内5人、院外38人)
第22回	2019年11月14日(木) 19:00～20:30	消化器病センター地域医療連携研修会 【一般演題】「抗血栓薬内服時代の胃ESDの 後出血マネジメント」 【特別講演】「慢性膵炎 最近の話題 -病態解明 から診断基準改定まで-」	消化器病センター 池田 良輔 東北大学大学院医学系研究科 消化器病態学分野 教授 正宗 淳 先生	60人 (院内29人、院外31人)
第23回	2019年11月21日(木) 18:15～19:15	呼吸器病センター 地域医療連携研修会 【講演】「がん治療におけるアドバンス・ケ ア・プランニング (ACP) の地域連携 ～肺が ん診療をモデルとして～」	北里大学医学部附属 新世紀医療開発センター 教授 佐々木 治一郎 先生	24人 (院内20人、院外4人)
第24回	2019年11月26日(火) 19:30～20:30	こころと痛みのペイサイドセミナー 「慢性痛の心身医学療法とははじめ」	関西医科大学 心療内科学講座 診療講師 水野 泰行 先生	46人 (院内10人、院外36人)
第25回	2019年11月27日(水) 19:15～20:30	南横浜産婦人科病診連携会 「妊娠授乳関連骨粗鬆症について」 「産褥搬送の現状」	よしかた産婦人科 副院長 善方 裕美 先生 総合周産期母子医療センター 助教 小畑 聡一朗	22人 (院内11人、院外11人)
第26回	2019年11月27日(水) 18:20～20:00	感染症フォーラム 【特別講演】「MRSA感染症に関する最近の 話題」	愛知医科大学大学院医学研究科 臨床感染症学 主任教授 三嶋 廣繁 先生	33人 (院内11人、院外22人)
第27回	2019年11月28日(木) 19:20～21:00	消化器病センター地域医療連携研修会 【講演Ⅰ】「がんの痛みのマネジメント」 【講演Ⅱ】「進化した大腸癌手術～最新ロ ボット支援下手術に迫る～」	信州大学医学部附属病院 信州がんセンター 緩和ケア部門 教授 間宮 敬子 先生 札幌医科大学 消化器・総合、乳腺・ 内分泌外科学講座 教授 竹政 伊知朗 先生	59人 (院内32人、院外27人)
第28回	2019年12月4日(水) 18:45～20:15	第3回地域がん医療連携研修会 【特別講演】「地域包括ケアにおける『顔の見 える関係』とは？ ～地域における緩和ケアの実践～」	川崎市立井田病院 かわさき総合ケアセンター 腫瘍内科/緩和ケア内科 医長 西 智弘 先生	46人 (院内24人、院外22人)
第29回	2019年12月18日(水) 18:15～19:15	CPC (臨床病理検討会) 【演題】「甲状腺癌の治療中、気管食道瘻を合 併した一例」	乳腺・甲状腺外科 佐野 太一 放射線部 中村 元樹 病理診断科 前田 晃樹	38人 (院内37人、院外1人)
第30回	2020年1月9日(木) 18:20～20:20	皮膚疾患研究会 症例検討会	皮膚科部長・准教授 蒲原 毅 等	34人 (院内3人、院外31人)
第31回	2020年1月29日(水) 18:30～20:20	感染症フォーラム 【特別講演】「インフルエンザの話」	浜松医療センター 副院長 感染症内科部長 矢野 邦夫 先生	41人 (院内19人、院外22人)
第32回	2020年2月4日(火) 19:10～21:00	精神医療センター 地域医療連携研修会 【一般演題】「市民総合医療センターにおける リエゾンチームの活動について」 【特別講演】「認知症疾患医療センターと地域 連携について」	精神医療センター 野本 宗孝 医療法人積愛会 横浜舞岡病院 横浜市認知症疾患医療センター 副センター長 藤川 美登里 先生	23人 (院内18人、院外5人)
第33回	2020年2月4日(火) 19:00～20:15	肥満外科を考える勉強会 【特別講演】「2型糖尿病の新しい治療戦略 ～ 減量代謝手術を含めて～」	東京都多摩総合医療センター 内分泌代謝内科 部長 辻野 元祥 先生	43人 (院内37人、院外6人)
第34回	2020年2月6日(木) 18:30～19:45	褥瘡対策フォーラム 【講演Ⅰ】「低栄養予防のために普段の食事で 出来ること」 【講演Ⅱ】「おむつの適切な選び方とあて方の ポイントについて」 【講演Ⅲ】「失禁関連皮膚炎 (IAD) の予防と管 理」	横浜市立大学附属市民総合医療センター 栄養部 片岡 侑依 白十字株式会社 介護福祉士 排泄ケアアドバイザー コンチネンズ初級 橋本 彩花 様 横浜市立大学附属市民総合医療センター 皮膚・排泄ケア認定看護師 大里 浩子	36人 (院内17人、院外19人)
第35回	2020年2月19日(水) 18:15～19:15	CPC (臨床病理検討会) 【演題】「乳がん術後にショックバイタルと高 度の血小板減少をきたし、急な経過で死亡した 一例」	血液内科 中嶋 ゆき 放射線部 安田 尚史 病理診断科 千葉 佐和子	27人 (院内26人、院外1人)
合計				参加者：1,326人 (院内715人、院外611人)

## 22-8. 地域医療連携研修会 実績（薬剤部）

（令和元年度）

	日時	テーマ	講師	参加者数
第1回	4/16(火) 19:15～20:45	「当院におけるCKD-MBD管理」	聖マリアンナ医科大学横浜市西部病院 腎臓・高血圧内科 部長 白井百合先生	48人 (院内2人、院外46人)
第2回	7/23(火) 19:15～20:45	「日常診療での高血圧症」	横浜相鉄ビル内科医院 院長 森 壽生 先生	37人 (院内30人、院外7人)
第3回	9/17(火) 19:15～20:45	「アトピー性皮膚炎の病態と治療」	横浜市立大学附属市民総合医療センター 皮膚科 部長 蒲原 毅 先生	46人 (院内1人、院外45人)
第4回	12/3(火) 19:15～20:45	「令和元年 神奈川県下統一調剤事故防止研修会」	南区福祉保健センター生活衛生課 宇佐美 実紀 先生 南区薬剤師会 リスクマネージャー 清見 順子 先生	47人 (院内3人、院外44人)
第5回	1/28(火) 19:15～20:45	「呼吸器の感染症について」	一般財団法人神奈川県警友会 けいゆう病院 呼吸器内科部長 塩見 哲也 先生	39人 (院内1人、院外38人)
合計				217人 (院内37人、院外180人)

## 22-9. 地域医療連携研修会 実績（看護部）

（令和元年度）

	日時	テーマ	講師（敬称略）	参加者数
第1回	2019年6月21日（金） 17:30～18:30	看護研究の進め方	横浜市立大学 医学部看護学科 落合亮太准教授	21人 (院内18人、院外3人)
第2回	2019年7月11日（木） 17:30～19:00	STEP UPフィジカルアセスメント ～呼吸・循環～ 呼吸・講義	集中ケア認定看護師 井上美紀子	29人 (院内20人、院外9人)
第3回	2019年7月17日（水） 17:30～18:30	ストーマケア～基本編～	皮膚・排泄ケア看護師 11-2 宮田晶代・奥石香織 8-2 吉本大樹 看護部 大里浩子	19人 (院内19人、院外0人)
第4回	2019年7月19日（金） 17:30～18:30	がん看護研修 ①「がん看護概論、緩和ケア概要、専門家への橋渡し」	がん性疼痛看護認定看護師 浦崎多恵 緩和ケア認定看護師 三船晃代	14人 (院内13人、院外1人)
第5回	2019年9月12日（木） 17:30～19:00	STEP UPフィジカルアセスメント ～呼吸・循環～ 呼吸・演習	集中ケア認定看護師 井上美紀子・清水正子・寺西広美	22人 (院内16人、院外6人)
第6回	2019年9月20日（金） 17:30～19:00	①急性期高齢者ケア 「急性期病院における高齢者ケアに必要な基礎知識」	老人看護専門看護師 山下由香	27人 (院内25人、院外2人)
第7回	2019年10月1日（火） 13:30～16:30	安全管理②	医療の質・安全管理室課長 小川知子	33人 (院内33人、院外0人)
第8回	2019年10月3日（木） 9:00～17:00	リーダーシップ	P&Pネットワーク 高沢公信	22人 (院内21人、院外1人)
第9回	2019年10月16日（水） 17:30～18:30	がん看護研修 ②がん化学療法の基礎知識	がん化学療法看護認定看護師 和田信子 がん性疼痛看護認定看護師 岩崎有紀	26人 (院内22人、院外4人)
第10回	2019年10月17日（木） 9:00～12:00 13:00～16:30	安全管理②	医療の質・安全管理室課長 小川知子	61人 (院内61人、院外0人)
第11回	2019年10月18日（金） 17:30～18:30	認知症看護	精神看護専門看護師 若杉慶 認知症看護認定看護師 井上雄一郎 10-2 朝日 瞳 11-2 志岐亮介	17人 (院内15人、院外2人)
第12回	2019年10月21日（月） 13:00～17:00	リーダーナースの急変予兆、ACLS	救急看護認定看護師 富樫由香里・藤田 玲 小児救急認定看護師 金尾美穂 集中ケア認定看護師 井上美紀子	27人 (院内26人、院外1人)

	日時	テーマ	講師（敬称略）	参加者数
第13回	2019年10月29日(火) 17:30～18:30	胸腔ドレーン管理 初級編	急性・重症患者看護専門看護師 多田慎太郎 辻本真由美	26人 (院内20人、院外6人)
第14回	2019年11月6日(水) 17:30～19:00	摂食嚥下障害看護	摂食嚥下障害看護認定看護師 荒木昌美 古木龍一	20人 (院内18人、院外2人)
第15回	2019年11月7日(木) 17:30～18:30	がん看護研修 ③「苦痛緩和」	がん性疼痛看護認定看護師 岩崎有紀 緩和ケア認定看護師 前田有希	19人 (院内17人、院外2人)
第16回	2019年11月14日(木) 17:30～18:30	ストーマケア～上級編～	皮膚・排泄ケア認定看護師 11-2 宮田晶代・奥石香織 8-2 吉本大樹 看護部 大里浩子	9人 (院内8人、院外1人)
第17回	2019年11月21日(木) 17:30～19:00	②急性期高齢者ケア 「食事や離床に拒否のある高齢者へのケアを 考える」	急性・重症患者看護専門看護師 辻本真由美 精神看護専門看護師 遠藤恵美	27人 (院内24人、院外3人)
第18回	2019年11月29日(金) 17:30～18:30	胸腔ドレーン管理 中級編	急性・重症患者看護専門看護師 多田慎太郎 辻本真由美	16人 (院内13人、院外3人)
第19回	2019年12月3日(火) 17:30～19:00	STEP UPフィジカルアセスメント ～呼吸・循環～ 循環・講義	集中ケア認定看護師 清水正子	22人 (院内18人、院外4人)
第20回	2019年12月5日(木) 17:30～18:30	がん看護研修 ④「患者の意思決定支援」	乳がん看護認定看護師 東谷由美香 緩和ケア認定看護師 前田有希・三船晃代	12人 (院内9人、院外3人)
第21回	2019年12月13日(金) 17:30～18:30	認知症看護	精神看護専門看護師 若杉慶 副認知症看護認定看護師 井上雄一郎 10-2 朝日 瞳 11-2 志岐亮介	15人 (院内13人、院外2人)
第22回	2019年12月16日(月) 17:30～19:00	③急性期高齢者ケア 「食事や離床に拒否のある高齢者へのケアを 考える」	急性・重症患者看護専門看護師 辻本真由美 精神看護専門看護師 遠藤恵美	30人 (院内25人、院外5人)
第23回	2020年1月24日(金) 17:30～19:00	STEP UPフィジカルアセスメント ～呼吸・循環～ 循環・演習	急性・重症患者看護専門看護師 多田慎太郎・辻本真由美 集中ケア認定看護師 井上美紀子・寺西広美	21人 (院内20人、院外1人)
第24回	2019年1月29日(水) 13:00～17:00	リーダーナースの急変予兆、ACLS	救急看護認定看護師 富樫由香里・藤田 玲 小児救急認定看護師 金尾美穂 集中ケア認定看護師 井上美紀子	30人 (院内27人、院外3人)
合計				565人 (院内501人、院外64人)



## 23. 医療・診療情報部

### 23-1. 医療・診療情報部の業務

医療・診療情報部の業務は、医療情報の臨床応用、総合的利用、調査、研究に関すること、病歴・診療記録の管理、診療録の監査、クリニカルパスの運用、診療情報の分析及び臨床指標に関する事項である。病院情報システムの円滑な運用の実現、機能改善等については、情報管理運営委員会（地域連携パス小委員会は配下に含まれる）において、また、医師法、療養担当規則等に則した診療録記載に関する管理・監査、文書の一元管理等については診療録管理委員会において議論・検討を行っている。

これらの業務は医療診療情報部長の元で総務課システム担当と医事課診療情報管理担当が一体で協力して対応を行っている。

### 23-2. 病院情報システムの経緯

2009年1月、当院再整備時に業務の迅速化、効率化、診療の質向上、データの診療・研究への活用を目的としてオーダーリングシステムが導入された。続いてPACS（医用画像管理システム）が導入され、画像情報のデジタル化が実現された。その後、各種部門システムの個別導入が進められた。

2009年より、オーダーリングシステム等の老朽化に伴い、紙カルテから電子カルテへの移行を含む全体的なシステムの更新・導入が計画され、2011年に「情報管理運営委員会」及び全体的な調整機関である「病院情報システム開発調整会議」等での検討をもとに導入準備を行い、2012年3月19日、第1次稼働としてオーダーリング・医事会計等の基幹システムの更新を行った。7月17日、2次稼働として病棟の電子カルテ化、9月18日、3次稼働として外来の電子カルテ化が行われ、一連のシステム更新が完了し、現在の病院情報システムの基礎が構築された。2012年度の稼働以降は、重症・手術系部門システムを始めとした各種部門システムとの連携強化や、医療安全、業務効率化等の観点からシステムの機能向上が図られてきた。

また2019年度には、「公立大学法人横浜市立大学第3期中期計画」及び「ICT推進計画」のもと、「病院情報システムシステム部会」で次期システム更新の検討が行われた。サーバハードウェアのデータセンター化等の検討結果をもとに、2019年度に次期システムへの更新作業を行い、5月に新システムが稼働した。

### 23-3. クリニカルパス推進室

医療の標準化による良質な医療の提供、医療安全の向上、患者とともに進めるチーム医療の推進、合理的で効率的な医療の実現、医療現場の省力化、経営の効率化を実現するために2018年クリニカルパス推進室が発足した。言語の標準化、基本パスの構成・基準の設定、多職種による承認体制を基盤として取組んでいる。2020年9月現在で182パスが稼働し、パス使用率は49.9%（2019年度）となっている。また、クリニカルパスに関するe-Learningを2回/年実施、2019年度にはクリニカルパス大会を3回開催し、院内教育にも力を入れている。

#### 23-4. 稼働システム（2020年4月1日現在）

1	電子カルテシステム	21	周産期システム	41	血ガスシステム
2	医事会計システム	22	持参薬システム	42	血糖管理システム
3	検体検査システム	23	透析部門システム	43	検査受付システム
4	細菌検査システム	24	ポータルシステム ※グループウェア含む	44	採血管発行システム
5	感染管理システム	25	指静脈認証システム	45	心電図システム
6	輸血管理システム	26	D P Cシステム	46	超音波システム
7	病理検査システム	27	セキュリティ管理システム	47	調剤管理システム
8	生理検査システム	28	医療辞書システム	48	注射払出しシステム
9	DWHシステム	29	ウィルス対策	49	初療システム
10	服薬指導システム	30	カルテ管理システム	50	重症系システム
11	医薬品情報管理システム	31	退院病歴システム	51	手術システム
12	栄養部門システム	32	経営管理統計 (包括データベース)	52	歯科画像システム
13	N S Tシステム	33	がん登録システム	53	患者呼出システム
14	看護勤務管理システム	34	文書管理システム	54	診療券発行管理システム
15	汎用画像管理システム	35	POSレジシステム	55	自動精算機システム
16	リハビリ部門システム	36	医用画像管理システム ※画像複製及び取込みシステムを含む		
17	地域連携システム	37	放射線情報システム		
18	Eラーニングシステム	38	放射線レポートシステム		
19	褥瘡管理システム	39	内視鏡システム		
20	レジメンサポートシステム	40	循環器動画システム		

#### 23-5. 診療科別クリニカルパス所有数一覧（2020年9月23日現在）

診療科名	数	診療科名	数	診療科名	数
総合周産期母子医療センター(産科)	7	総合周産期母子医療センター(新生児)	2	リウマチ膠原病センター(整形)	6
心臓血管センター(内科)	18	心臓血管センター(外科)	3	消化器病センター(内科)	19
消化器病センター(外科)	12	IBDセンター	2	呼吸器病センター(内科)	3
呼吸器病センター(外科)	2	小児総合医療センター	4	生殖医療センター(泌尿)	3
生殖医療センター(婦人)	1	緩和ケア内科	2	血液内科	1
腎臓・高血圧内科	6	内分泌・糖尿病内科	1	乳腺・甲状腺外科(乳)	1
乳腺・甲状腺外科(甲)	2	整形外科	16	皮膚科	5
泌尿器・腎移植科	9	婦人科	7	眼科	16
耳鼻咽喉科	12	脳神経外科	2	形成外科	10
歯科・口腔外科・矯正歯科	10	※所有数0の診療科は未記載			

## 24. 栄 養 部

### 24-1. 食種別給食数

(令和元年度)

食 種	1日当たり		総 数			
	人数(人)	食数(食)	人数(人)	食数(食)		
一 般 食	成人食 常 食	197	590	71,807	215,419	
	全 粥 食	29	88	10,740	32,217	
	五 分 粥 食	13	40	4,880	14,640	
	三 分 粥 食	6	18	2,166	6,496	
	流 動 食	8	23	2,814	8,444	
	高学齢児食 (常食・全粥食)	3	9	1,130	3,394	
	小児食 (常食・全粥食)	2	6	700	2,098	
	幼児食 (常食・全粥食)	1	4	472	1,416	
	離乳食 (全粥・五分粥・流動)	1	2	269	813	
	変則食(常食・全粥・五分・三分・流)	2	6	725	2,171	
	嚥下食	30	89	10,788	32,360	
	その他食	22	67	8,109	24,327	
	小 計	314	942	114,600	343,795	
特 別 食	エネルギーコントロール食(常・全)	86	257	31,293	93,876	
	タンパク質 コントロール食	肝臓食(常・全)	1	1	129	387
		腎臓食(常・全)	18	53	6,440	19,321
		透析食(常・全)	9	26	3,153	9,460
	脂質コントロール食(常・全)	6	18	2,173	6,518	
	胃術後食	5	14	1,758	5,274	
	検査食	1	3	345	1,033	
	その他食	2	7	810	2,432	
小 計	128	379	46,101	138,301		
濃厚流動食	36	109	13,248	39,742		
小 計	36	109	13,248	39,742		
合 計	478	1,430	173,949	521,838		

### 24-2. 調乳数

(令和元年度)

	合 計	
	調乳件数	調乳本数
小児科	2,884	22,440
母子医療センター	10,267	63,181
その他	393	2,745
合 計	13,544	88,366

24-3. 栄養指導業務件数(令和元年度)

		4月	5月	6月	7月	8月	9月	10月	11月	12月	1月	2月	3月	合計	
個人指導	糖尿病	外来	89	80	80	81	82	73	69	62	72	79	67	85	919
		入院	18	16	22	31	29	28	35	25	25	29	23	34	315
	腎臓病	外来	28	39	35	38	37	36	38	35	39	37	38	31	431
		入院	8	12	7	9	9	12	11	8	7	6	8	7	104
	透析	外来	1	0	0	0	0	0	1	0	1	0	0	1	4
		入院	6	3	0	4	5	4	3	2	4	3	5	2	41
	ネフローゼ症候群	外来	1	3	3	3	0	1	1	1	2	2	2	0	19
		入院	1	1	1	4	1	0	1	3	3	0	0	6	21
	高血圧	外来	7	7	4	4	5	3	1	3	1	1	2	2	40
		入院	0	0	0	3	1	1	0	2	0	0	0	2	9
	心臓病	外来	22	18	18	17	22	17	13	17	13	23	20	24	224
		入院	9	5	6	15	7	4	2	14	9	5	3	6	85
	脂質異常症	外来	4	5	4	4	2	1	3	1	2	3	2	3	34
		入院	0	0	0	0	0	0	1	0	0	0	0	0	1
	肝臓病	外来	7	5	7	2	8	3	5	2	5	1	4	5	54
		入院	0	0	1	1	0	0	0	0	0	0	0	0	2
	炎症性腸疾患	外来	4	1	4	4	2	1	2	3	2	3	5	2	33
		入院	0	0	0	0	0	0	1	2	1	3	0	0	7
	消化管術後	外来	9	14	10	8	11	8	9	11	16	9	9	11	125
		入院	13	9	6	10	5	11	12	12	12	9	12	10	121
嚥下障害	外来	0	0	0	0	1	0	1	0	1	4	1	3	11	
	入院	1	2	5	5	5	0	7	3	4	3	1	2	38	
肥満	外来	7	4	7	10	5	10	5	6	10	10	7	9	90	
	入院	0	0	0	0	0	0	0	0	0	0	1	0	1	
摂食障害	外来	2	3	4	2	2	1	1	1	2	3	4	4	29	
	入院	3	2	1	0	2	1	2	2	0	3	0	2	18	
その他	外来	9	10	17	9	5	7	3	5	10	10	7	5	97	
	入院	1	4	3	5	3	4	3	4	7	3	2	1	40	
腎代替療法選択外来 (算定無し)	外来	2	3	1	4	5	3	1	5	6	2	2	1	35	
	入院	0	0	0	0	0	0	0	0	0	0	0	0	0	
個人指導合計	外来合計	192	192	194	186	187	164	153	152	182	187	170	186	2145	
	(うち個人保険請求件数)	190	189	193	182	182	159	151	146	175	178	164	182	2091	
	入院合計	60	54	52	87	67	65	78	77	72	64	55	72	803	
	(うち個人保険請求件数)	60	54	52	86	66	65	78	74	72	64	55	72	798	
	外来初回合計	75	78	74	66	74	59	49	68	59	78	62	76	818	
	(うち個人保険請求件数)	75	78	74	66	74	58	49	67	59	74	62	74	810	
	外来継続合計	115	111	119	116	108	102	103	79	117	107	106	109	1292	
	(うち個人保険請求件数)	115	111	119	116	108	101	102	79	116	104	102	108	1281	
	入院初回合計	56	53	48	83	67	63	77	74	63	59	52	64	759	
	(うち個人保険請求件数)	56	53	48	82	66	63	77	72	63	59	52	64	755	
入院継続合計	4	1	4	4	0	2	1	3	9	5	3	8	44		
(うち個人保険請求件数)	4	1	4	4	0	2	1	2	9	5	3	8	43		
個人指導総合計	入院・外来合計	252	246	246	273	254	229	231	229	254	251	225	258	2948	
	(うち個人保険請求件数)	250	243	245	268	248	224	229	220	247	242	219	254	2889	
集団指導	糖尿病教室	外来	1	3	1	1	1	2	3	8	5	5	1	0	31
		入院	1	0	0	2	0	3	0	5	3	2	3	0	19
	糖尿病バイキング教室	入院	4	0	3	2	0	0	0	0	0	3	0	2	14
	腎臓病食教室	外来	2	1	1	4	4	2	3	3	2	0	0	0	22
		入院	1	1	1	3	0	0	0	1	0	0	0	0	7
	減塩教室	外来	14	12	11	10	13	10	6	14	4	14	11	0	119
		入院	5	2	12	12	8	11	9	13	10	2	6	0	90
	両親教室	外来	51	50	63	65	48	45	54	46	57	49	40	0	568
	集団指導合計	外来合計	68	66	76	80	66	59	66	71	68	68	52	0	740
		(うち集団保険請求件数)	16	16	13	15	18	14	12	23	11	18	12	0	168
入院合計		11	3	16	19	8	14	9	19	13	7	9	2	130	
(うち集団保険請求件数)	11	3	16	19	8	14	9	19	12	7	9	2	129		
集団指導総合計	入院・外来合計	79	69	92	99	74	73	75	90	81	75	61	2	870	
	(うち集団保険請求件数)	27	19	29	34	26	28	21	42	23	25	21	2	297	

## 25. 滅菌器材管理室

滅菌業務

(令和元年度稼働日数 254日)

項目 月 (稼働日)	稼働 日数	滅菌 依頼 総数	滅菌依頼内訳			滅菌器材供給件数 (病棟・外来・救急棟・内視鏡室)			滅菌器材供給件数 (中央手術室・本館手術室)		
			A C 滅菌※	EOG 滅菌※	プラズマ 滅菌※	単品	セット	軟性鏡	セット	コンテナ	単品 借用
4月	23	3,486	2,188	387	911	13,287	2,175	1,217	1,301	689	14,894
5月	20	2,927	1,694	535	698	12,280	2,061	1,011	1,108	606	13,948
6月	20	3,023	1,718	388	917	12,516	2,137	1,093	1,148	669	14,072
7月	22	3,257	1,975	267	1,015	14,549	2,401	1,269	1,413	788	19,539
8月	22	3,564	1,929	400	1,235	14,087	2,309	1,211	1,384	731	17,966
9月	21	3,272	1,834	563	875	12,040	2,053	1,072	1,229	672	15,881
10月	22	3,010	1,737	354	919	12,743	2,260	1,180	1,317	712	16,673
11月	21	3,065	1,768	335	962	11,669	2,064	1,184	1,271	658	12,474
12月	21	3,417	1,875	588	954	12,117	2,105	1,177	1,133	625	17,258
1月	21	3,041	1,730	326	985	13,252	1,930	1,117	1,224	679	18,564
2月	19	2,827	1,690	315	822	11,820	1,651	1,087	1,251	625	13,368
3月	22	3,286	1,820	455	1,011	12,609	1,924	1,173	1,283	711	16,621
稼働 合計	254	38,175	21,958	4,913	11,304	152,969	25,070	13,791	15,062	8,165	191,258
一日 平均		150.3	86.4	19.3	44.5	602.2	98.7	46.8	59.3	32.1	753.0

(※AC=オートクレーブ滅菌 ※EOG=エチレンオキサイドガス滅菌 ※プラズマ=プラズマ滅菌)

## 26. 医療機器サービス (ME室)

### 26-1. 臨床業務 (令和元年度)

(単位:件)

		4月	5月	6月	7月	8月	9月	10月	11月	12月	1月	2月	3月	合計
血液 浄化法	持続的血液浄化法*1	11	9	12	0	43	6	16	8	3	28	9	4	149
	血液透析法(HD)	53	63	54	41	47	41	33	50	42	53	51	41	569
	血液濾過透析法(HDF)	0	0	0	0	0	0	0	0	0	0	0	0	0
	限外濾過法(ECUM)	2	1	1	1	3	2	3	0	1	0	1	0	15
	血漿浄化法*2	0	0	0	0	1	0	11	2	4	2	4	1	25
	血液吸着法(DHP)	0	0	1	0	1	0	1	0	0	1	0	0	4
	その他	3	1	0	0	0	2	4	2	2	2	2	4	22
	小計	69	74	68	42	95	51	68	62	52	86	67	50	784

体外循環、 補助循環法	人工心肺	14	12	17	17	13	13	14	11	11	18	12	11	163
	ECMO(体外式膜型人工肺)*3	4	3	1	0	2	1	4	2	4	6	5	4	36
	IABP(大動脈内バルーンポンピング)	6	6	3	1	4	2	4	6	3	6	5	7	53
	TAVI	5	6	6	7	4	5	7	7	6	5	7	4	69
	小計	29	27	27	25	23	21	29	26	24	35	29	26	321

呼吸療法	呼吸器使用時点検	155	166	143	164	219	188	234	195	160	211	216	243	2,294
------	----------	-----	-----	-----	-----	-----	-----	-----	-----	-----	-----	-----	-----	-------

その他の 対応	自己血回収	34	28	37	42	31	24	26	19	15	24	21	25	326
	ペースメーカー植込 (ICD・CRT-D・ILR含)	7	11	12	10	11	9	19	11	14	15	13	8	140
	ペースメーカー外来 (ICD・CRT-D・ILR含)	157	98	134	147	88	105	98	129	155	102	102	150	1,465
	ペースメーカー出張チェック (ICD・CRT-D・ILR含)	15	14	10	16	13	21	39	26	22	24	11	15	226
	ローターブレード	7	2	1	3	1	1	4	4	2	3	1	4	33
	カテーテルアブレーション	9	9	8	5	7	6	8	8	5	10	8	5	88
	眼科手術対応	89	114	105	155	145	127	142	146	117	158	131	134	1,563
	小計	318	276	307	378	296	293	336	343	330	336	287	341	3,841

合計		571	543	545	609	633	553	667	626	566	668	599	660	7,240
----	--	-----	-----	-----	-----	-----	-----	-----	-----	-----	-----	-----	-----	-------

\*1 CHF,CHDF,CHDを含む回路準備・交換回数

\*2 PE,PP,DFPP,LDL吸着を含む

\*3 心肺補助・肺補助を含む件数。途中回路交換は含まず。

## 26-2. ME機器管理業務（令和元年度）

### (1) 点検業務

（単位：件）

		4月	5月	6月	7月	8月	9月	10月	11月	12月	1月	2月	3月	合計
生命維持管理装置	院内点検	199	176	165	168	176	155	170	202	172	187	158	166	2,094
	メーカー点検	7	2	3	2	13	1	6	5	16	27	32	23	137
治療用機器	院内点検	740	778	864	870	927	1,024	2,485	2,672	2,565	2,568	2,453	2,676	20,622
	メーカー点検	0	1	0	0	2	0	1	3	3	5	4	3	22
計測用機器	院内点検	158	186	265	262	255	245	255	326	379	322	288	336	3,277
	メーカー点検	3	2	0	5	2	2	2	4	2	5	1	0	28
合計		1,107	1,145	1,297	1,307	1,375	1,427	2,919	3,212	3,137	3,114	2,936	3,204	26,180

### (2) 修理業務

（単位：件）

		4月	5月	6月	7月	8月	9月	10月	11月	12月	1月	2月	3月	合計
生命維持管理装置	院内修理	0	1	0	1	3	1	2	1	1	0	2	3	15
	メーカー修理	0	1	1	2	2	2	0	4	0	1	1	1	15
治療用機器	院内修理	7	6	15	23	15	14	9	10	18	14	6	10	147
	メーカー修理	0	0	0	0	0	0	0	1	0	13	31	26	71
計測用機器	院内修理	6	2	3	11	15	6	7	10	9	4	4	13	90
	メーカー修理	3	0	0	4	4	0	0	4	4	2	8	3	32
合計		16	10	19	41	39	23	18	30	32	34	52	56	370

### (3) 貸出業務

（単位：件）

	4月	5月	6月	7月	8月	9月	10月	11月	12月	1月	2月	3月	合計
生命維持管理装置	191	175	162	168	159	158	163	210	162	192	158	161	2,059
治療用機器	660	692	945	837	869	976	2,451	2,686	2,490	2,550	2,338	2,596	20,090
計測用機器	104	137	226	219	215	193	242	312	330	314	270	313	2,875
合計	955	1,004	1,333	1,224	1,243	1,327	2,856	3,208	2,982	3,056	2,766	3,070	25,024

## 26-3. MEセミナー（令和元年度）

テーマ	実施回数	参加者数(人)	参加者職種
輸液ポンプ・シリンジポンプ	12	240	医師、研修医、看護師、臨床工学技士 他
人工呼吸器・呼吸療法	38	528	医師、研修医、看護師、臨床工学技士 他
人工心肺装置	2	18	看護師、臨床工学技士 他
補助循環装置	6	40	医師、研修医、看護師、臨床工学技士 他
除細動器	5	32	医師、研修医、看護師、臨床工学技士 他
生体情報モニター	3	33	研修医、看護師、臨床工学技士 他
その他	10	110	医師、研修医、看護師、臨床工学技士 他
合計	76	1001	

## 27. 臨床教育研修センター

### 27-1. 臨床教育研修センター

平成16年4月より新医師臨床研修制度が開始されたことに伴い、横浜市立大学に2病院を統括する臨床研修センターが設置されましたが、平成19年度からは病院ごとに設置し、新たに市民総合医療センター臨床研修センターとして出発しました。また、平成24年10月より医学科生から研修医までの臨床教育を一貫して行う事を目的に、「臨床教育研修センター」へ改名しました。令和2年度現在、管理型病院として計102名の研修医（医科）を採用しており、附属病院を含む19の協力病院や多くの協力施設とともに初期研修医の教育を行っています。また、後期研修医の採用も行っています。

歯科医師臨床研修制度は平成18年4月より実施され、当院では令和元年度2名、令和2年度2名を採用しています。

### 27-2. スタッフ

平和 伸仁（センター長）、坂田 勝巳（副センター長）

### 27-3. 採用研修医

令和元年度採用研修医

#### 【医科】

プログラム名	コース名	1年目	2年目	採用数	定員
基本臨床研修プログラム	C I	センター病院	附属病院	47名	50名
	C II	センター病院	協力病院		
	C III	協力病院	センター病院		
産科・小児科プログラム		センター病院	センター病院	3名	4名

#### 【歯科】

プログラム名	1年目	2年目	採用数	定員
歯科・口腔外科・矯正歯科 臨床研修プログラム	センター病院	センター病院	2名	2名

令和2年度採用研修医

#### 【医科】

プログラム名	コース名	1年目	2年目	採用数	定員
基本臨床研修プログラム	C I	センター病院	附属病院	48名	48名
	C II	センター病院	協力病院		
	C III	協力病院	センター病院		
産科・小児科プログラム		センター病院	センター病院	4名	4名

#### 【歯科】

プログラム名	1年目	2年目	採用数	定員
歯科・口腔外科・矯正歯科 臨床研修プログラム	センター病院	センター病院	2名	2名



## 28. 臨床試験管理室

### 28-1. 臨床試験管理室の業務

臨床試験管理室は、平成20年4月に設置され、「医薬品の臨床試験の実施の基準に関する省令(平成9年3月27日 厚生省令第28号)」および「医療機器の臨床試験の実施の基準に関する省令(平成17年3月23日 厚生労働省令第36号)」、「再生医療等製品の臨床試験の実施の基準に関する省令(平成26年7月30日 厚生労働省令第89号)」を遵守し、信頼性の高い治験を安全かつ倫理的に実施するために様々な業務を行っています。

平成27年6月には、SMO(治験施設支援機関)によるCRC業務も開始しました。

#### 【主な業務】

- (1) 治験事務局部門 : 臨床試験審査委員会(IRB)事務を含む治験および市販後調査の事務業務(書類作成、資料保管、契約、経理など)
- (2) CRC部門 : 臨床試験(治験等)が円滑に行われるように医師や患者さんをサポートするコーディネーター業務
- (3) 治験薬管理部門 : 治験薬保管管理(温度管理、出納管理等)、調剤薬剤部との調整(マスター登録、レジメン作成、注射剤の調製等)

### 28-2. 活動実績(令和元年度)

#### (1) 治験契約件数

治験段階	新規	継続	総数
第Ⅰ相	1	5	6
第Ⅱ相	3	9	12
第Ⅲ相	16	41	57
市販(製造)後	0	0	0
その他	0	0	0
計	20	55	75

#### (2) 治験コーディネーター活動実績

対応した診療科数	10
外来被験者対応(延べ数)	250
入院被験者対応(延べ数)	56
治験依頼者来院対応(延べ数)	172

#### (3) 新規治験のIRB審査件数

	4月	5月	6月	7月	8月	9月	10月	11月	12月	1月	2月	3月	年間合計
R元年度	0	2	2	3	/	2	1	1	4	4	1	0	20
H30年度	0	2	1	2	/	2	5	2	2	2	2	1	21
H29年度	4	2	1	3	/	3	0	2	2	5	1	2	25

#### (4) 治験薬管理業務(処方枚数)

	4月	5月	6月	7月	8月	9月	10月	11月	12月	1月	2月	3月	年間合計
外来	89	61	70	81	76	70	89	62	75	54	62	70	859
入院	5	6	6	21	17	2	3	5	9	12	8	11	105
合計	94	67	76	102	93	72	92	67	84	66	70	81	964

## 29. がん相談支援センター

当院のがん相談支援センターは、平成 23 年 4 月に設置され、医師・看護師・薬剤師・栄養士・理学療法士・作業療法士・MSW・事務の多職種メンバーで構成される全病院的医療組織です。がん診療や患者支援の充実を推進する為に活動を続けています。

### 29-1. 直接的業務 — 相談員 及び がん相談支援センターメンバーによるがん相談

#### (1) 相談件数

	新規	継続	不明	総数
2019 年度	457	251	3	711

#### (2) 相談内訳

	電話	面談	その他	総数
2019 年度	221	488	2	711

#### (3) 相談内容別件数（延べ件数）

	件数	割合	相談内容
がんの治療や診断	163	22.9%	自分に合った状態のがん治療などの相談
不安・精神的苦痛	136	19.1%	診断期～終末期における精神的苦痛における援助
症状緩和	160	22.5%	治療における副作用対策についての相談
在宅医療・緩和ケア	34	4.8%	終末期の療養環境について情報提供や意思決定支援
就労支援	26	3.7%	就労支援について相談場所の情報提供
入院・転院・医療機関紹介	45	6.3%	当院への受診や入院、他の医療機関の情報提供など
日常生活や看護・介護	28	3.9%	療養生活における全般的な内容の相談
セカンドオピニオン	15	2.1%	セカンドオピニオンの情報提供
社会保障制度	40	5.6%	介護保険制度や高額医療費制度などの情報提供
コミュニケーション	36	5.1%	医療者や家族とのコミュニケーションでの相談
先進医療・補完代替療法	7	1.0%	先進医療・代替療法・患者会などの情報提供
その他	21	3.0%	上記に含まれない内容
計	711	100.0%	

#### (4) 治療環境別の相談件数

自施設		他医療機関		その他	総数
入院中	通院中	入院中	通院中		
65	495	12	131	8	711

#### (5) 専従看護師・MSW・薬剤師・管理栄養士による特設相談窓口の開設 30 回

### 29-2. 間接的業務及び関連業務

#### (1) 各種委員会・会議等への参加

- ・がん相談支援センター運営会議（隔月）

#### (2) 院外会議・連絡会の参加

- ・神奈川県がん診療連携協議会相談支援部会（5/31、7/18、2/12）
- ・神奈川県がん診療連携協議会相談支部会がん相談員研修（5/31、7/18、2/12）

## 30. メディカルトレーニングセンター

### 30-1. 目的

医学生や研修医、看護師など医療スタッフが医療技術の取得や向上を目指し、安全で適切な医療を行えるよう、シミュレーション器具を用いたトレーニングが気軽に行える環境を提供することを目的としています。

(平成24年10月より運用開始)

### 30-2. 利用状況

(令和元年度)

	4月	5月	6月	7月	8月	9月	10月	11月	12月	1月	2月	3月	合計
利用回数	29	25	22	29	18	16	31	20	21	17	12	21	261
職種別利用回数 小計 (※)	29	26	21	29	18	16	31	21	21	17	12	21	262
医師	2	4	2	2	1	1	4	2	1	1			20
看護師	20	12	13	19	7	7	18	6	7	4	5	8	126
臨床検査技師													0
研修医													0
事務職員	1	6	3	4	5	4	5	8	9	7	3	8	63
薬剤師													0
その他	6	4	3	4	5	4	4	5	4	5	4	5	53

※複数の職種で利用する場合があるため、必ずしも利用回数と職種別利用回数は一致しません。

### 31-6. 外部機関の委員など

主催	内容	期間	氏名
公益社団法人 神奈川県看護協会	公益社団法人神奈川県看護協会会見監査	2019年5月13日	友永 知恵 坂本 まり子
公益社団法人 神奈川県看護協会	日本看護協会通常総会の予備代議員派遣、 代議員研修会	2019年5月18日	友永 知恵 豊家 章子
公益社団法人 神奈川県看護協会	神奈川県看護協会通常総会	2019年6月21日	藤波 富美子 阪本 まり子
公益社団法人 神奈川県看護協会	神奈川県看護協会 看護師職能委員会Ⅱ 委員	2019/6/21～令和3年6月 通常総会の日	池田 恵理
公益社団法人 神奈川県看護協会	神奈川県看護協会 認定看護管理者教育運営会議 委員	2019/6/21～令和3年6月 通常総会の日	藤波 富美子
公益社団法人 神奈川県看護協会	神奈川県看護協会 看護師職能委員会Ⅰ 委員	2019/6/21～令和3年6月 通常総会の日	阪本 まり子
公益財団法人神奈川健康財団	神奈川県院内コーディネーター協議会	2019年7月17日	友永 知恵
独立行政法人地域医療機能推進機構 横浜中央附属看護専門学校	講師会議	2019年4月19日	河原 春代
横浜市医療局	横浜市訪問看護人材育成プログラム策定検討会	2019年4月～2020年3月	鈴木 美智子
神奈川県健康医療局保健医療部	神奈川県周産期医療協議会調査研修部会の開催	2019年8月20日	高橋 麻衣子
日本手術看護学会 関東甲信越地区	日本手術看護学会関東甲信越地区 定例役員会	2019年4月13日、5月11日、 7月13日、9月14日、 11月9日、12月14日 2020年1月18日、2月8日、 3月14日	藤谷 裕美
日本手術看護学会 関東甲信越地区	日本手術学会関東甲信越地区学会役員	2019年6月15日	藤谷 裕美
横浜市こころの健康相談センター	精神科救急身体合併症転院事業受入病院連絡会	2019年10月23日	大久保 尚
横浜市子ども青少年局	横浜市重症心身障害者メディカルショートス テイ実務者会議	2019年6月4日、12月10日	庄司 泰子
独立行政法人地域医療機能推進機構 横浜中央附属看護専門学校	講師会議	2019年4月19日	豊田 佑好 返田 紀子 谷口 紗恵子
公益社団法人 神奈川県看護協会	日本看護協会通常総会の予備代議員派遣、 代議員研修会	2019年5月18日	山下 祐子
公益社団法人 神奈川県看護協会	令和元年度会計説明会への派遣	2019年7月26日	山下 祐子
公益社団法人 神奈川県看護協会	神奈川県看護協会 助産師職能委員会 委員就任	2019/6/21～令和3年6月 通常総会の日	山下 祐子
公益社団法人 神奈川県看護協会	神奈川県看護協会 助産師職能委員会研修 インストラクター派遣	2020年1月24日	鈴木 希美
神奈川県合同輸血療法委員会	神奈川県合同輸血療法委員会 看護部会小委員会（仮名）準備会	2019年7月29日	二瓶 裕美
特定非営利活動法人 日本がん・生殖医療学会	日本がん・生殖医療学会サイソソーシャルケ ア委員会 委員	2021年3月31日まで	星 るり子
公益社団法人 日本看護協会	第50回日本看護学会－精神看護－論文選考委員	2019年10月2日～ 2020年3月25日	遠藤 恵美
公益社団法人 神奈川県看護協会	第21回神奈川県看護学会看護研究奨励賞選考会 議委員	2019年12月18日	多田 真太郎
公益社団法人 神奈川県看護協会	神奈川県看護協会神奈川県看護学会運営委員会 委員就任	2019/6/21～令和3年6月 通常総会の日	多田 真太郎
公益社団法人 神奈川県看護協会	第21回神奈川県看護学会 演題査読説明会	2019年7月4・18日	多田 真太郎
公益社団法人神奈川県看護協会	第21回神奈川県看護学会運営委員派遣	2019年11月30日	多田 真太郎
独立行政法人地域医療機能推進機構 横浜中央附属看護専門学校	講師会議	2019年4月19日	金尾 美穂

# 31. 看護部

## 31-1. 活動実績

### 看護外来・療養指導活動

	外来名・教室名	内 容	対 象	外来日 開催日	参加 人数
看護外来	母乳外来	乳腺炎のケア 児の体重評価 育児不安へのケア	当院で出産した方で希望する方 助産師が必要性を説明し受診を同意した方	月曜 火曜 金曜 } 午後	683名
	フットケア外来 (内分泌糖尿病外来)	爪甲切除・角質除去 足浴・観察方法指導 セルフケア方法指導 等	当院糖尿病外来通院中の患者で フットケアの必要性があると判断された患者	木曜	60名
	フットケア外来 (リウマチ膠原病内科)	胼胝・有痛性胼胝除去 足浴・観察方法指導 セルフケア方法指導 等	リウマチ膠原病センター通院中の患者で胼胝・ 有痛性胼胝があり医師がケアを必要と判断した患者	火曜	78名
	ストマ外来 (消化器内科・外科)	ストマケア 褥瘡ケア 創傷ケア	当院でストマ造設した患者他院通院中でオスト ミーケアを必要とする患者(紹介)院内の褥瘡・創 傷ケアを必要とする患者	月曜 水曜	354名
	腎移植看護外来	腎移植フォローアップ	腎移植前後のドナー及びレシピエントの患者フォロー	火曜・金曜	25名
	ストマ外来 (泌尿器科)	ストマケア	泌尿器科でストマ造設した患者	火曜以外 午後	11名
	ストマ外来 (IBD内科・外来)	ストマケア	IBDセンターでストマ造設した患者	第2・第4 金曜午後	36名
	がん看護外来	がんの治療に関する相談 療養生活上の心配事に関する相談 不安に対するケア	当院通院中のがん患者	月～金 午後	329名
	小児看護外来	在宅療養支援	総合周産期母子医療センター・小児総合医療セン ターに通院し、在宅療養指導管理を行っている患 者と家族	月曜・水曜 午後	36名
	造血幹細胞移植後 フォローアップ外来	自己管理支援 不安・悩みへのケア GVHDフォロー	当院で造血幹細胞移植を受けた患者及びご家族	水曜 (水曜日以外は 個別調整)	48名
不妊看護外来	不妊治療や妊孕性に関する相談	生殖医療センター通院中の患者とそのパートナー	月～金 13:00～14:00	7名	
教室・集団指導	両親学級 (ハッピーバース)	母乳育児 栄養指導 ソフロロジー式分娩方法	当院で出産する妊婦及びその夫 当院で立ち合い分娩を希望される方(必須)	月3回開催 3回で1コース	1714名
	多胎両親学級	多胎の生理 多胎の分娩方法	当院で多胎児を出産する予定の方	偶数月に1回 午後	52名
	マタニティ エアロビクス教室	エアロビクス教室	当院で出産する予定の方	月1回開催 午後	45名
	親子クラス	育児フォローアップ	当院で出産した両親及びその子供	火曜 木曜 金曜 } 午前	970名
	糖尿病教室	糖尿病の病態 運動・食事療法 生活指導 等	当院糖尿病外来通院中の患者	第1・第2・第3 火曜 3回で1コース	77名
個別相談	不妊・不育に関する情報提供 自己決定の支援	横浜市からの委託事業	①不妊:第2・第4水曜 ②男性:奇数月第3水曜 ③不育:第1月曜	50組	

### 31-2. 専門・認定看護師の(院内)活動実績

#### (1) 小児看護専門看護師 1名

役割機能・内容等	件数
実践(病気や社会生活に問題を抱える子どもや家族への看護外来、親が病気の子どものケア)	81
相談(危機的状況にあったり、療養行動やケアが困難な子どもや家族に関する相談)	37
教育(意思決定支援研修、看護研究研修等)	6
調整(家で過ごすためのケアや社会資源の調整、他部署で療養する子どもの療養環境を整えるための調整)	8
倫理調整(子どもを守る会への参加や子どもの治療方針に関する意思決定支援)	7

#### (2) 精神看護専門看護師 2名

役割機能・内容等	件数
実践(リエゾンチーム対応、患者のセルフケア支援・職員の精神的ケア)	1,142
相談(精神症状や退院調整支援困難な患者に関する相談)	726
教育(ストレスマネジメント、せん妄ケア等)	73
調整(リエゾンチームの運営、ケースにおける多職種との連携・調整)	964
倫理調整(病名告知や治療選択などに関する意思決定支援)	65

#### (3) 急性・重症患者看護専門看護師 2名

役割機能・内容等	件数
実践(生命の危機状態にある患者・家族へのケア、危機介入、集中治療室退室後訪問)	379
相談(怒りや悲嘆の強い患者家族への対応、キャリア形成等に関する相談)	38
教育(胸腔ドレーン、呼吸療法、意思決定支援、疼痛管理等)	60
調整(新たなケア方法導入に関する調整、価値観の相違によるコンフリクトの調整等)	8
倫理調整(治療適応があるにも関わらず家族が治療拒否するケースの治療方針の決定等)	38
研究(せん妄、RRT、多分野CNS連携、COVID-19医療チーム派遣等に関する研究)	30

#### (4) 感染症看護専門看護師 1名

役割機能・内容等	件数
実践(ICT・ASTラウンド、感染症患者・易感染患者の感染対策、横浜市感染対策連絡会等の院外連携)	333
相談(感染症患者のケアや感染対策の相談、環境や物品、職員の感染に関する相談)	508
教育(感染管理に関する研修、感染症看護専門看護師、感染管理認定看護師などの実習指導)	52
調整(部署の感染対策、感染症患者、消毒薬、ワクチン等に関する調整)	262
倫理調整(感染対策における隔離・感染予防策への協力に関する倫理調整)	10

#### (5) 皮膚・排泄ケア認定看護師 4名

役割機能・内容等	件数
実践(褥瘡対策チーム巡回、褥瘡対策委員会、リンクナース会、褥瘡発生危険因子の抽出、特定行為、訪問看護同行訪問等)	4,730
相談(患者アセスメント、ケア技術、部署研修等)	175
指導(ストーマケア研修、委員会勉強会、褥瘡対策フォーラム等)	40

#### (6) がん性疼痛看護認定看護師 2名

役割機能・内容等	件数
実践(緩和ケアチーム活動、がん看護リンクナース会、緩和ケア委員会、がん症状スクリーニング等)	5,334
相談(症状アセスメント、ケア、家族ケア等)	20
指導(緩和ケアチーム、緩和ケア研修会、エンドオブライフ研修等)	67

**(7) がん化学療法認定看護師 1名**

役割機能・内容等	件数
実践 (がん看護外来、意思決定支援、抗がん剤副作用対策・ケア、がん看護リンクナース会、がん相談支援センター)	728
相談 (患者・家族のアセスメント・ケア、曝露対策、部署研修等)	422
指導 (院内CVポート研修、がん看護研修、部署研修等)	73

**(8) 乳がん看護認定看護師 1名**

役割機能・内容等	件数
実践 (リンパ浮腫予防・ケア、意思決定の支援、心理的援助、アピアランスケア、乳がん地域連携パス、がん相談支援センター)	1,349
相談 (患者・家族のアセスメント・ケア、部署での勉強会に関する相談等)	1
指導 (院内・部署での研修や勉強会)	2

**(9) 集中ケア認定看護師 5名**

役割機能・内容等	件数
実践 (RST巡回・会議運営、RRT巡回・要請対応、特定行為)	110
相談 (人工呼吸器使用中の患者ケア等)	24
指導 (院内呼吸ケアシリーズ、心肺蘇生講習会インストラクター、急変予兆の勉強会)	25

**(10) 救急看護認定看護師 2名**

役割機能・内容等	件数
実践 (院内災害対策訓練企画、RST活動、RRT活動等)	142
相談 (災害・救急看護リンクナース会、ドクターコール症例振り返り等)	35
指導 (心肺蘇生、急変予兆、救急看護講習会、救急看護認定看護師学生指導等)	63

**(11) 新生児集中ケア認定看護師 2名**

役割機能・内容等	件数
実践 (集中治療を必要とする新生児と家族のケア、RST活動等)	11
相談 (疾患新生児の倫理調整・家族支援、病態やケア方法の相談)	0
指導 (新生児蘇生法、急性期ケア、呼吸管理、感染管理、急変予兆等)	12

**(12) 小児救急看護認定看護師 1名**

役割機能・内容等	件数
実践 (子どもを守る会・人権擁護委員会への参加、RST・RRT活動等)	320
相談 (小児救命救急処置や子どもと家族への関わり等)	14
指導 (子どもと家族への関わり、急変予兆、子どもの虐待の早期発見等)	11

**(13) 不妊症看護認定看護師 2名**

役割機能・内容等	件数
実践 (不妊看護外来、死産症例検討会、市委託の不妊・不育相談、不妊治療後の育児支援等)	179
相談 (患者の対応に関する相談)	5
指導 (生殖医療センター、不妊症看護勉強会、不妊症看護認定看護師実習)	6

**(14) 慢性心不全看護認定看護師 1名**

役割機能・内容等	件数
実践 (心不全患者・家族のケア、再入院リスクの高い患者の退院調整、末期・終末期ケア)	106
相談 (心不全患者・家族ケアに関する相談、意思決定支援等)	17
指導 (12誘導心電図、慢性心不全看護認定看護師実習等)	40

**(15) 摂食・嚥下障害看護認定看護師 2名**

役割機能・内容等	件数
実践 (嚥下障害患者の嚥下評価・口腔ケア・嚥下訓練、NST回診等)	682
相談 (嚥下障害患者の嚥下評価・口腔ケア・嚥下訓練)	195
指導 (嚥下に関する指導、人工気道患者の口腔ケア、摂食嚥下リンクナース会企画運営)	22

**(16) 感染管理認定看護師 2名**

役割機能・内容等	件数
実践 (院内外の感染対策に関する会議の運営・参加、マニュアルや指針・ガイドラインの改定や作成、職業感染対策、機能評価などの対応)	22
相談 (事例対応、環境・器具・器材に関すること等)	76
指導 (新任医療者オリエンテーション、感染管理認定看護師・感染症看護専門看護師実習)	8

**(17) 緩和ケア看護認定看護師 2名**

役割機能・内容等	件数
実践 (苦痛状況に対する直接ケア、遺族の喪失・悲嘆へのケア、がんリハビリカンファレンス等)	390
相談 (患者・家族のアセスメントやケアに関する相談)	109
指導 (部署内勉強会等)	24

**(18) 透析看護認定看護師 1名**

役割機能・内容等	件数
実践 (腎臓病患者のアセスメント・ケア、自己管理指導、腎代替療法選択外来等)	574
相談 (腎機能低下患者に関する相談、勉強会の相談等)	5
指導 (血液透析患者の自己管理指導方法、バスキュラーアクセス管理、腹膜透析等)	48

**(19) 糖尿病看護認定看護師 1名**

役割機能・内容等	件数
実践 (糖尿病教室での講義、フットケア外来、インスリン指導、物品整備等)	155
相談 (糖尿病療養指導士の受験支援、療養支援相談)	25
指導 (部署内勉強会等)	3

**(20) 手術看護認定看護師 1名**

役割機能・内容等	件数
実践 (周術期外来)	15
相談 (他職種、他部門、委託業者との調整等)	34
指導 (新人現任教育、勉強会企画実施等)	76

**(21) 認知症看護認定看護師 1名**

役割機能・内容等	件数
実践 (マニュアル、テンプレート修正等)	8
相談 (患者対応、スクリーニング等)	7
指導 (院内研修・勉強会、事例検討会等)	5
その他 (テンプレート修正、認知症ケア加算集計等)	22



### 31-3. 教育実績

#### (1) 院内研修プログラム

##### ア 新採用者教育

	研修名	研修項目	テーマ・目標	講師	研修時期	受講数 (延べ)
入職時研修	入職時 オリエンテーション	病院組織・看護部組織を知る	基本的な知識・技術・ 態度を習得し、安全な 看護につなげる。	看護部長、副看護部長、担当看護師長	4月	98名
	入職時 看護実践研修	一次救命処置・BLSトレーニング		救命看護認定看護師、 集中ケア認定看護師 小児救命看護認定看護師 新生児救命ケア認定看護師 院内BLSインストラクター		95名
		電子カルテ操作		システム担当		97名
		安楽な体位の保持、体位交換		理学療法士		97名
		感染防止技術		感染制御担当師長・認定看護師、 感染対策リンクナース		97名
		メンタルヘルス		教育・実習担当師長		96名
		ナースナビガイダンス		教育・実習担当師長		95名
		ME機器		臨床工学技士		96名
		看護提供方式におけるパート ナースシップマインド		業務担当師長		95名
		コミュニケーション		(株)ハーティスト エグゼクティブ・トレー ナー		97名
看護サー ビスの 実践能力	看護技術	看護技術:静脈採血	基本的な知識・技術・ 態度を習得し、安全な 看護につなげる。	2019年度教育委員 教育委員会担当師長	5月	91名
		看護技術:統合演習		2019年度教育委員 教育委員会担当師長	7月	92名
		看護技術:薬剤の取扱い		薬剤部担当係長	8月	91名
		フィジカル入門		慢性心不全看護認定看護師 集中ケア認定看護師 教育・実習担当師長	8月	91名
		安全管理/看護技術:CVC管理		2019年度教育委員 安全管理担当師長、教育委員会担当師長	9月	92名
		看護技術:静脈穿刺		2019年度教育委員 教育委員会担当師長	11月	88名
		看護技術:12誘導心電図		2019年度教育委員 教育委員会担当師長	12月	85名
		看護技術:膀胱留置カテーテル		2019年度教育委員 教育委員会担当師長	2月	80名
過程 思考	思考過程	看護実践を支える思考 I	2019年度教育委員 教育・実習担当師長	2月～3月	81名	
マネジ メント	医療、 重症度・看護必要度	重症度、 医療・看護必要度研修	基本的な知識・技術・ 態度を習得し、安全な 看護につなげる。	地域連携・入退院支援センター担当師長 副看護師長会担当師長 外来B担当師長 高度救命救急センター 担当副看護部長	6月	97名
	マネジメント	フォローアップ①レジリエンス		オフィスナースナレッジ 江口智子先生	6月	91名
		フォローアップ～半年後～		オフィスナースナレッジ 江口智子先生	10月	87名
		フォローアップ～1年後		教育・実習担当師長	3月	67名
	看護職における倫理と責任に関 する研修	小児専門看護師 教育委員会担当師長	1月	86名		

## イ 現任教育

	研修名	テーマ・目標	講師	研修時期	受講数(延べ)
思考過程	看護実践を支える思考Ⅱ	看護事例をまとめ、根拠性・個別性のある看護実践へつなげる。	教育・実習担当師長 (部署研修企画は教育委員)	10月～ 12月	91名
	看護実践を支える思考Ⅲ 「看護事例発表会」	専門職連携・地域連携・高齢者・認知症看護の事例を振り返り、看護の再現性や発展性、創造につなげる。	教育・実習担当師長	12月	24名
	事例のまとめ方 事例検討のすすめ方	事例検討の目的・意識を理解し、自己の看護の振り返りや看護チームの看護の振り返りに活用する。	急性・重症患者看護専門看護師	7月	75名
	看護方式ペアマインド	継続受け持ちペア看護方式を通じて、マインドの醸成を図る。	業務担当師長 業務委員会担当師長	7、8、9月	16名
ケア評価	重症度、医療・看護必要度	重症度、医療・看護必要度データから、部署の看護ケア水準の維持・向上につなげる。	病床担当副看護部長 副看護師長会担当師長 システム担当・電子カルテ担当師長	6月	97名
看護技術	看護技術：胸腔ドレーン管理 (オープンセミナー)	原理原則、リスクを理解し、安全な実践へつなげる。	急性・重症患者看護専門看護師	10、11月	26名 (うち院外 6名)
	看護技術：CVポート管理研修	CVポートに関する全般的な必要知識の習得、管理、および穿刺時における安全な技術の習得ができる。	がん化学療法看護認定看護師 放射線科医師	7、1月	12名
	看護技術： CVC管理の指導者	部署での指導者として、CVC管理に関する原理・原則とリスク、ライン交換技術について理解する。部署でのCVC研修指導者の役割がわかる。	教育委員会担当師長 業務委員会担当師長 感染委員会担当師長 安全委員会担当師長 教育担当看護師	7月	103名
	血管確保指導者	部署での実技指導者として、原理原則、リスクを理解し、安全な実践へつなげる。	業務委員会担当師長	7、8、9月	67名
急変対応	STEP UP フィジカルアセスメント ～呼吸・循環～	呼吸ケアの基本的知識を理解し、実践につなげる。	集中ケア認定看護師	7、9、12、1月	73名 (うち院外 21名)
	急変予兆	急変予兆の概念理解、フィジカルアセスメントの向上、SBAR報告を身につけ、実践につなげる。	救急看護認定看護師 集中ケア認定看護師 新生児ケア認定看護師 小児救急看護認定看護師	6、7、8、 9、11月	95名
	リーダーナースの急変予兆・ ACLS (オープンセミナー)	リーダーの役割機能を発揮し、急変予兆をとらえ適切な対応につなげる。	救急看護認定看護師 小児救急認定看護師 集中ケア認定看護師	10、1月	56名 (うち院外 2名)
がん看護	がん看護研修 (オープンセミナー)	がん拠点病院としての役割を理解し、がん看護における基本的な知識・技術の習得につなげる。	がん性疼痛看護認定看護師 がん化学療法認定看護師 緩和ケア認定看護師 乳がん看護認定看護師	7、10、11、12月	69名 (うち院外 9名)
高齢者看護	急性期 高齢者ケア (オープンセミナー)	急性期治療が必要となる高齢者ケアを実践するために必要な専門知識を深める。	老人看護専門看護師(外部講師) 精神看護専門看護師 急性・重症患者看護専門看護師	9、11、12月	84名 (うち院外 10名)
スキンケア ケア・ ストーマ	スキンケア	スキンケアに必要な基本的な知識知識と技術を習得する。	皮膚排泄ケア認定看護師	6月	22名
	ストーマケア (オープンセミナー)	ストーマケアに必要な基本的な知識と技術を習得し、個別性を踏まえた看護実践ができる。	皮膚・排泄ケア認定看護師	7、9、11月	43名 (うち院外 1名)
	褥瘡対策チーム同行	褥瘡管理加算における専任看護師の役割を遂行するにあたり、リンクナースの褥瘡ケアの実践能力向上を図る。	皮膚・排泄ケア認定看護師 平成30年褥瘡リンクナース	6、7、8、9、10、 11、12、1月	46名
嚥下ケア	摂食嚥下障害看護	摂食嚥下における必要な基本的な知識と技術を習得する。	摂食・嚥下障害看護認定看護師	11月	20 (うち院外 2名)
認知症看護	認知症看護	認知機能が低下した患者へのケアを実践するために必要な知識を習得する。	認知症看護認定看護師 精神看護専門看護師	10、12月	33名 (うち院外 4名)
退院支援	退院支援研修 ①高齢者の退院支援と看護師の役割 ②高齢者の在宅療養を支える仕組み ③高齢者の退院支援・調整に関する事例	高齢者の退院支援(意思決定支援)について学ぶ。	訪問看護認定看護師	10、11、12月	47名

	研修名	テーマ・目標	講師	研修時期	受講数(延べ)
決意 決定思	意思決定支援 (オープンセミナー)	意思決定支援における看護師の役割を理解し、患者にとっての最善を考えることができる。	急性・重症患者看護専門看護師 小児看護専門看護師	10、12、1、2月	101名
シニコ コミュニ ン	新人を支援する看護師のフ ローアップ	指導役割を通して自らも学び、その経験を振り返り、今後に活かす。	教育課程履修者:11-1病棟看護師 救命後方病棟看護師	11、12月	60名
チ ーム 医 療	コーディネーター ～導入編～	組織ニーズ、役割機能を理解し、リーダーシップ発揮につなげる。	7-1病棟看護師長 小児看護専門看護師 教育課程履修者:初療室・放射線部 内視鏡室看護師	9、10月	54名
	リーダーシップ (オープンセミナー)	リーダーシップの概念を理解し行動化を考え、自己の役割行動につなげる。	P&Pネットワーク 高松 公信先生	10月	22名 (うち院外 1名)
	安全研修 レジリエンス・エンジニアリング	レジリエンス・エンジニアリングを知り、チームで医療安全に繋げる。	安全管理指導者 中村 京太先生	7月	35名
	安全管理②	日々の看護実践を安全に取り組むため、意識を高める	医療の質・安全管理担当 小川知子副看護部長	10月	94名
指 導 ・ 教 育	教育担当者コース	教育の基本的考え方、教育方法を学び、教育活動に活かすその経験を振り返ることで意味づけを図る。	藤沢市教育文化センター 目黒 悟先生	6、12月	33名
看 護 研 究	演習:文献検索	医学情報センターの活用方法や文献検索の方法を学び、研究や実践活動・まとめに役立てる。	医学情報センター司書	6、7、 9、10月	23名
	看護研究:倫理審査について	大学倫理運営委員会の通達による倫理教育義務化について理解し遵守につなげる。看護部倫理審査、病院倫理審査の手続きについて理解する。	急性・重症患者看護専門看護師 小児看護専門看護師	6、7月	10名
	小論文の書き方	1.小論文の基本的な書き方を理解し、論理的思考力・豹変力を身につける 2.一貫性のあるわかりやすい文章の書き方を習得し、今後に活かす	横浜市立大学医学部看護学科 成人看護学 准教授 落合亮太先生	7、10月	22名
	看護研究の進め方	看護研究を理解し、研究テーマがイメージできる。	横浜市立大学医学部看護学科 成人看護学 准教授 落合亮太先生	6月	21 (うち院外 3名)
	看護研究:実践コース (オリエンテーション)	研究プロセスをおさえた看護研究を実践し、院内・外へ発表する。	市大看護学科 基礎看護学 佐藤 政枝教授 成人看護学 渡邊 眞理教授 看護生命科学 赤瀬 智子教授 小児看護学 佐藤 朝美准教授 母性看護学 中村幸代教授 基礎看護学 塚越みどり准教授 母性看護学 飯田真理子准教授 精神看護学 田辺 有理子講師 基礎看護学 大山 裕美子講師 母性看護学 竹内 翔子助教 成人看護学 菅野雄介助教 老年看護学 土肥眞奈助教 市民総合医療センター 急性・重症患者看護専門看護師	5月	51名
	研究・実践報告フォーラム	看護研究を実践し院内外へ発表する。	研究アドバイザー	2月	96名
ル ク ラ リ ダ ー カ	クリニカルラダー (評価について)	JNAラダーを評価するにあたり、統一した評価について理解する。	クリニカルラダーワーキング担当副部長、担当師長	9、10月	589名
そ の 他	次世代看護管理者育成研修	看護管理者の人材育成	看護部長、副看護部長、人事担当	10、11月	8名
	看護管理者研修	「ACP研修」 ～本人の意思決定を支えるACPの実践に向けて～	横浜市医療局がん疾病対策課 保健師 横山弘美	1月	32名
	附属病院合同 看護師長昇任予定者研修	看護師長のシャドーイングをとおして、看護師長の日常看護管理業務を知る。	副看護部長、部署師長	3月	5名
	附属病院合同新任看護師長 研修	社会・医療・看護の変化を知り、現代の看護管理に必要な実践学を学ぶ。	副看護部長、部署師長	7、9、1月	3名

## ウ 委員会・リンクナース会研修

委員会・プロジェクト 研修名		開催日	人数
教育委員会	CVC管理指導者研修	令和元年7月	25名
安全・災害・救急委員会	CVC管理指導者研修	令和元年7月	25名
業務改善委員会	血管確保指導者研修	令和元年7月	25名
	CVC指導者研修	令和元年7月	25名
	看護助手研修	令和元年10月	25名
	センサーベット(中継器)使用方法の基本	令和元年12月	25名
	輸液ポンプ・シリンジポンプの使用の基本	令和元年12月	25名
感染対策リンクナース委員会	CVC管理指導者研修	令和元年7月	26名
	感染対策の基礎	令和元年5月	26名
看護助手会	病院に機能と役割、病院の理念・看護部の理念	令和元年5月	55名
	個人情報と守秘義務	令和元年5月	55名
	安全対策「患者誤認防止」	令和元年7月	59名
	感染対策「感染対策の基本とリネンの取り扱い」	令和元年9月	55名
	業務委員会企画 看護助手研修	令和元年10月	56名
	抗がん剤の取り扱い 作業に必要な個人防護具(PPE)について	令和2年1月	62名
スキンケア・褥瘡対策 リンクナース	褥瘡評価について	令和元年6月	23名
がん看護 リンクナース	アドバンス・ケア・プランニング(ACP)について	令和元年5月	18名
高齢者・認知症ケア リンクナース	認知症看護	令和元年10月	19名
		令和元年12月	16名
摂食・嚥下リンクナース会	摂食嚥下・口腔ケアに関する基礎知識	令和元年6月	19名
	摂食嚥下障害患者の早期発見・早期介入	令和元年10月	20名

## (2) 院外派遣

### ア 院外研修（国内）

主催	テーマ	開催日	参加人数
神奈川県立循環器呼吸器病センター	慢性呼吸器疾患看護専門研修	2019年5月～2020年3月 うち10日間	1名
サムス准将米陸軍ヘルスクリニック	日米看護の日懇談会	2019年5月	6名
千葉大学大学院看護学研究科 附属看護実践研究指導センター	国公立大学病院副看護部長研修	2019年5月28～31日、 9月3～6日	1名
公立大学法人神奈川県立保健福祉 大学実践教育センター	2019年度 子ども虐待予防研修	2019年6月12日～7月23日 うち4日間	2名
横浜市立大学附属病院	第2回 看護職向け認知症ケア対応能力向上研修	2019年6月29日、7月6日	3名
横浜市健康福祉局 こころの健康相 談センター・総務局職員健康課	よこはま 自殺対策基礎研修	2019年6月	2名
神奈川ストーマ研究会	第35回神奈川ストーマリハビリテーション講習会	2019年7月13日～15日 うち3日間	2名
横浜市子ども青少年局障害児福祉課	令和元年度第1回メディカルショートステイ医療実務研修 「呼吸・姿勢編」	2019年7月	2名
イムス医療従事者障害教育センター	第1回 IMSグループ看護師認知症対応能力向上研修	2019年7月25日、30日日	1名
国際親善総合病院	生老病死を考える	2019年7月25日、30日	1名
看護ラボラトリー	看護診断セミナー初級	2019年7月	6名
看護ラボラトリー	看護診断セミナー中級	2019年7月	3名
看護ラボラトリー	看護診断セミナー上級	2019年7月	5名
横浜市立市民病院	PNS研修	2019年7月	4名
イムス医療従事者障害教育センター	IMSグループ医療安全管理者研修	2019年8月1～31日 うち6日間	1名
早稲田大学アカデミックソリューション	医療メディエーター養成研修 導入・基礎編	2019年8月24日、8月25日、	1名
イムス医療従事者障害教育センター	第2回 IMSグループ看護師認知症対応能力向上研修	2019年9月12日、13日日	2名
横浜市子ども青少年局障害児福祉課	令和元年度メディカルショートステイ実務者研修施設見学会	2019年9月 うち1日	3名
横浜市子ども青少年局障害児福祉課	令和元年度第2回メディカルショートステイ医療実務研修	2019年9月	1名
国立がん研究センター中央病院	がん看護専門教育 公開がん看護専門コース「緩和ケ ア」	2019年9月26日、27日	2名
千葉大学大学院看護学研究科 附属看護実践研究指導センター	看護管理者研修	2019年9月24日～9月26日 うち3日間	1名
公益社団法人 横浜市病院協会	横浜市看護職員認知症対応能力向上研修	2019年10月1～11月17日 うち3日間	3名
横浜市脳卒中・神経脊椎センター	身体抑制を減らす看護	2019年10月	1名
横浜市立市民病院	心不全患者の看護について学ぶ	2019年10月	1名
神奈川県産婦人科医会	2019年度 第37回産科看護研修会	2019年10月	1名
国立がん研究センター中央病院	がん看護専門教育 公開がん看護専門コース「化学療法」	2019年10月17、18日	2名
横浜市立大学附属病院	第3回 看護職向け認知症ケア対応能力向上研修	2019年10月26日、11月2日	3名
国立がん研究センター中央病院	がん看護専門教育 公開がん看護専門コース「放射線療法」	2019年11月6、8日	2名
早稲田大学アカデミックソリューション	医療メディエーター養成研修 導入・基礎編	2019年11月9日、11月10日	1名
国立がん研究センター中央病院	第26回がん看護公開公財	2019年11月	3名

主催	テーマ	開催日	参加人数
横浜市立市民病院	家族看護	2019年11月	1名
公益社団法人 医療・病院管理研究会	看護管理研修 看護の可視化とマネジメント	2019年11月	2名
横浜市脳卒中・神経脊椎センター	Advabce Care Planning	2019年12月	1名
横須賀米海軍病院	日米合同看護シンポジウム	2020年2月	10名
一版社団法人医療安全全国共同行動	2019年度第3回医療安全管理者養成研修	2020年2月 elearningと2日間	1名

## ア 院外研修（海外）

主催	テーマ	開催日	人数
横浜市立大学医学教育推進課(事務局)	ハワイ大学看護研修	2019年7月30日～8月8日	1名
フランス パリ公立病院連合	MOU AP-HA(パリ公立病院連合)実習・視察	2019年9月8～15日	1名

## イ 学会参加

主催	内容	期間	人数
京都市国立京都国際会館	第20回日本認知症ケア学学会	2019年5月25・26日	1名
ホテル日航くまもと県民交流会館	第67回日本輸血・細胞移植学会学術総会	2019年5月23～25日	1名
和歌山県和歌山市	第22回日本臨床救急医学会学術集会	2019年5月30・6月1日	1名
愛知県産業労働センターウインクあいち	第6回日本CNS学会	2019年6月	1名
仙台国際センター	日本老年学会 第24回学術集会	2019年6月6～8日	2名
愛知県産業労働センターウインクあいち	第29回日本精神保健看護学会	2019年6月	2名
別府国際コンベンションセンター	第15回クリティカルケア看護学会	2019年6月15・16日	3名
パシフィコ横浜	第24回日本緩和医療学会	2019年6月21・22日	3名
大宮ソニックシティ	第33回日本小児救急医学会	2019年6月21・22日	1名
東京都新宿区	第27回日本乳がん学会学術総会	2019年7月11・13日	1名
大阪国際会議場	第25回心臓病リハビリテーション学会	2019年7月13・14日	1名
国立京都国際会館	第17回日本臨床腫瘍学会学術集会	2019年7月18～20日	1名
名古屋国際会議場	第21回日本医療マネジメント学会学術集会	2019年7月19・20日	1名
大阪国際会議場	第41回日本呼吸療法学会	2019年8月3・4日	1名
新潟県新潟市朱鷺メッセ	第23回日本看護管理学会学術集会	2019年8月23・24日	11名
京都国際会館	第21回日本褥瘡学会学術集会	2019年8月23・24日	2名
盛岡市	第50回日本看護学会急性期看護学術集会	2019年8月23・24日	1名
新潟県新潟市朱鷺メッセ	第25回日本摂食嚥下リハビリテーション学会	2019年9月6・7日	1名
聖路加国際大学	第17回日本生食学会	2019年9月	1名
東京 タワーホール船堀	第20回日本医療情報学会 看護学術大会	2019年9月	1名
幕張メッセ	第21回日本救急看護学会学術集会 JNTECブラッシュアップセミナー	2019年10月3～5日	1名
広島国際会議場	第23回日本心不全学会学術集会	2019年10月4日～6日	1名
大宮ソニックシティ	第7回日本乳房オンコプラステックサージャー学会	2019年10月10日・11日	3名
東京都タワーホール船堀	第32回サイコオンコロジー学会総会	2019年10月11・12日	3名
岡山コンベンションセンター	第33回日本手術看護学会年次大会	2019年10月11・12日	2名
神戸国際会議場	第43回日本死の臨床研究会年次大会	2019年11月3・4日	1名
神戸市	第64回日本生殖医学会学術講演会	2019年11月7・8日	1名

主催	内容	期間	人数
東京都	第38回日本認知症学会学術集会	2019年11月7～9日	1名
札幌市ロイトン札幌	第22回日本腎不全看護学会学術集会	2019年11月9日・10日	1名
岡山県 倉敷アイビースクエア	第32回日本総合病院精神医学会総会	2019年11月15・16日	2名
千葉県幕張メッセ	第20回日本医療情報学会学術集会	2019年11月21～24日	1名
国立京都国際会館	第14回医療の質・安全学術集会	2019年11月29・30日	5名
パシフィコ横浜	第21回神奈川看護学会	2019年11月	4名
石川県金沢市	第29回日本看護科学学会学術集会	2019年11月30・12月1日	1名
六本木	第12回日本運動器疼痛学会	2019年11月30・12月1日	1名
パシフィコ横浜国立大ホール	日本看護・訪問看護サミット2019	2019年12月	1名
東京都看護協会会館	第9回日本在宅看護学会学術集会	2019年12月7日・8日	1名
神戸国際会議場	日本子ども虐待防止学会 第25回学術集会ひょうご大会	2019年12月21日・22日	1名
熊本県熊本市熊本城ホール	第20回日本クリニカルバス学会学術集会	2020年1月16日～18日	1名
静岡コンベンションアーツセンター	第37回日本ストーマ・排泄リハビリテーション学会	2020年2月7日・8日	1名
横浜市パシフィコ横浜	第35回日本環境感染学会	2020年2月14日・15日	1名
さいたま市	第10回日本がん・生殖医療学会・学術集会	2020年2月15日・16日	1名
神戸国際会議場、神戸商工会議所、 アリソンホテル神戸	第25回日本災害医学会・学術集会	2020年2月20日～22日	1名
東京国際フォーラム	第34回日本がん看護学会学術集会	2020年2月22日・23日	1名
名古屋国際会議場	日本集中治療医学会学術集会	2020年3月6～8日	3名

## ウ 進学

主催	内容	期間	参加人数
横浜国立大学	保健師助産師看護師実習指導者講習会	2019年8月～11月	8名
横浜国立大学大学院医学研究科 看護学専攻感染看護学部門課題研 究コース(長期履修コース)	感染看護学分野	2017年4月～2021年3月	1名
横浜国立大学大学院医学研究科 看護学専攻博士前期看護管理学 (長期履修コース)	看護管理学分野	2017年4月～2021年3月	1名
横浜国立大学大学院医学研究科看 護学専攻(修士課程)	老年看護学分野	2017年4月～2020年3月	1名
首都大学東京	がん化学療法認定看護師教育課程	2019年9月～2020年3月	1名
東海大学 看護師キャリア支援センター	救急看護認定看護師教育課程	2019年9月～2021年3月	1名
神奈川県立保健福祉大学 実践教育センター	認定看護管理者教育課程「ファーストレベル」	2019年4月～9月	1名
神奈川県看護協会認定 看護管理者教育課程	認定看護管理者教育課程「ファーストレベル」	2019年4月～9月	1名
神奈川県立保健福祉大学 実践教育センター	認定看護管理者教育課程「セカンドレベル」	2019年10月～2020年3月	1名
神奈川県看護協会 認定看護管理者教育課程	認定看護管理者教育課程「セカンドレベル」	2019年10月～2020年3月	1名
神奈川県立保健福祉大学 実践教育センター	認定看護管理者教育課程「サードレベル」	2019年6月～2019年12月	1名
日本看護協会 看護研修学校	特定行為研修(創傷管理モデル)	2019年4月～9月	1名
日本看護協会 看護研修学校	特定行為研修(科目履修)	2019年6月～7月	1名
日本看護協会 看護研修学校	特定行為研修(感染症管理モデル)	2019年10月～2020年3月	1名

## エ 県看護協会研修

研修項目	開催日数	参加人数
2019年度 A群		
実地指導者研修 ～共に支え合う新人教育～	1	1名
実習生の学びを支援する臨地実習指導	2	1名
看護管理Ⅰ～主任看護師に必要なマネジメントの基礎知識	1	2名
2019年度 B群		
家族看護 多様な家族を理解し支援するために	1	1名
リスクセンスを高めるⅡ ～チームで取り組むインシデント事例～	1	1名
明日から迷わない看護記録 ～看護記録の質向上を目指して～	1	2名
実地指導者研修 ～共に支え合う新人教育②～	1	3名
高齢者支援と認知症患者の看護①	2	1名
2019年度 C群		
がん患者の意思決定支援 ～診断から看取りまで～	1	3名
地域と病院をつなぐ外来看護	1	2名
糖尿病患者のフットケア	3	1名
看護と倫理 ～倫理的感受性を高めるか～	1	3名
チーム力を高めるためのコミュニケーション	2	1名
看護管理Ⅳ ～看護サービスにおける経済性～	1	2名
2019年度 D群		
終末期がん患者の緩和ケア ～看護師ができる心理的サポート～	1	5名
高齢者支援と認知症患者の看護②	2	1名
看護管理Ⅴ 看護管理者を支えるミッションとエンパワメント	1	1名
合計	23日	31名

## オ その他

主催	テーマ	開催日	参加人数
神奈川県看護協会 医療安全・災害医療対策課	学んでみよう災害看護	2019年7月24日	1名
神奈川県看護協会 医療安全・災害医療対策課	災害看護マネジメント研修	2019年9月19、27日	1名
神奈川県看護協会 看護師職能委員会Ⅰ	これからのチーム医療「連携」から「統合」へ	2019年7月11日	1名
神奈川県看護協会 横浜南支部	医療安全研修 高齢者の転倒・転落予防に対する援助	2019年9月12日	1名
神奈川県医療安全対策時評実行委員会	医療安全セミナー	2019年10月6日	1名
神奈川県看護協会 助産師職能研究会	分娩期の胎児心拍数陣痛図(CTG)判読と母体感染のリスクと対応	2019年10月18日	5名
神奈川県看護協会 横浜南支部	災害看護研修 「想定外」の事が起きたら	2019年11月14日	1名
神奈川県看護協会 研修課認定教育班	第13回セカンドレベル修了者交流研修	2019年11月16日	3名
神奈川県看護協会	2019年度 訪問看護入門研修	2019年11月20日、21日	1名
神奈川県看護協会 医療安全・災害医療対策課	医療安全管理者研修	2019年11月26日～12月9日 うち7日間	1名
神奈川県看護協会 保健師職能委員会	大人の発達障害～働く人たちの支援のために～	2019年11月29日	1名
神奈川県看護協会 看護師職能委員会Ⅰ	より添おう患者の思い	2019年12月21日	1名
神奈川県看護協会 横浜南支部	地域包括ケアシステムにおける入退院支援の課題 2025年まであと6年	2019年12月25日	3名
神奈川県看護協会 助産師職能研究会	産科救急～出血時の対応	2020年1月24日	2名
神奈川県看護協会 業務委員会	ユマニチュード®を活用した医療と看護の実践について	2020年2月3日	1名



### (3) 院外活動（講師派遣）

主催/派遣先	内容	期間	氏名
公益社団法人 神奈川県看護協会	小規模病院に勤務する看護職員研修【看護管理者】講義	2019年5月20日 2020年2月19日	藤波 富美子
	地域連携のための相互研修会	2019年9月26日	徳永 なおみ
	認定看護管理者教育課程セカンドレベル演習指導者	2019年11月13日、 12月12日 2020年1月9日・17日・ 30日、2月6日	藤波 富美子
独立行政法人地域医療機能推進機構 横浜中央附属看護専門学校	講義依頼 母性看護学方法論Ⅱ 産褥	2019年10月1日	山田 友紀
	講義依頼 母性看護学方法論Ⅱ 産褥	2019年10月10日	豊田 祐好
	講義依頼 母性看護学方法論Ⅱ 産褥	2019年10月10日	佐野 好美
	講義依頼 成人看護学方法論 HIV患者の看護	2019年10月1日	河原 春代
神奈川県立衛生看護専門学校	新生児の蘇生 Bコース 指導者	2019年8月23日	岡田 有希子 大久保 英恵 谷口 紗恵子 鈴木 希美
	助産師学科 講義	2019年7月3、12日	川合 淑子
	母性看護実習	2019年8月26日～9月5日	川合 淑子
横浜市病院協会看護専門学校	小児看護学Ⅲ	2019年10月29日、 11月6日	細田 美香
	母性看護実習の実習指導者の派遣協力	2019年8月26日～9月5日	川合 淑子
公立大学法人神奈川県立保健福祉大学実践教育センター	神奈川県立保健福祉大学実践教育センター課程説明会	2019年8月31日、12月7日	野口 貴雄
	神奈川県立保健福祉大学実践教育センター課程説明会	2019年10月18日	加藤 安希
	教員・教育担当者養成課程 看護コース 看護論演習	2019年5月31日、 6月14日、 7月3日・18日	渡邊 祐輔
	講師派遣 認定看護管理者教育課程 ファーストレベル	2019年8月8日	藤波 富美子
学校法人湘南ふれあい学園 茅ヶ崎リハビリテーション専門学校	理学療法学科 2 学年(臨床医学Ⅰ) 3 コマ 言語聴覚学科 1 学年(精神医学) 2 コマ	2019 年12 月 ～ 2020 年2 月	上松 太郎
横浜市立大学大学院医学研究科 救急医学	第17回横浜市大PEECコース	2019年5月26日	竹田 香
	第18回横浜市大PEECコース	2019年9月29日	菊地 咲
横浜市立大学大学院医学研究科	看護生命科学特講Ⅰ 乳房再建術における看護の実際	2019年10月25日	渡辺 早紀
横浜市立大学医学部看護学科	基礎看護援助論Ⅲ 与薬の技術	2019年6月20日	西田 拓平 金井 絆
	基礎看護援助論Ⅱ バイタルサイン測定技術	2019年6月27日	市川 侑奈 原島 美咲
	国際看護学Ⅱ	2019年6月25日	内野 なつき
	小児看護演習	2020年1月9日・23日	岡村 彩加 村上 美由紀
	家族看護学	2019年11月22日	石井 英利子
	横浜市立大学医学部看護学科学生進路ガイダンス	2019年10月4日	関口 可奈子
横浜市立大学附属市民総合医療センター 緩和ケア研修会	2019年度 第2回横浜市立大学附属市民総合医療センター 緩和ケア研修会 講師	2020年1月26日	徳永 なおみ
ALSO-Japan	横浜市立大学 産科救急対応	2019年8月17・18日	辻 晶子
ALSO-Japan	湘南鎌倉総合病院 ALSOプロバイダーコース	2019年9月21・22日	辻 晶子
一般社団法人 MIMMS日本委員会	病院における重大災害への医療対応 研修コース	2019年12月22日	尾野 麻衣
公益社団法人 神奈川県助産師会	NCPR Bコース研修会講師	2019年12月8日	辻 晶子

主催/派遣先	内容	期間	氏名
公益社団法人 神奈川県医師会	もう一度基本を確認～安全に行う注射と採血技術～	2019年6月22日	平井 律子
	もう一度基本を確認。安全に行う注射と血管確保(静脈注射)	2020年10月31日	西田 拓平 竹井 陽美
	もう一度基本を確認。安全に行う注射と血管確保(静脈注射)	2020年1月29日	西口 悦子
平塚市立横内中学校	薬物乱用防止教室	2019年7月5日	上松 太郎
平塚市立大野小学校	薬物乱用防止教室	2019年12月3日	上松 太郎
國學院大學久我山中学校	講義 こころの健康	2020年1月28日	上松 太郎
三浦市立南下裏中学校	メンタルヘルス教育	2019年11月18日	上松 太郎
認定NPO法人いたみ医学研究情報センター	厚生労働省令和元年度慢性疼痛診療体制構築モデル事業 地域医療者研修会におけるファシリテーター	2019年9月1日	高野 恵子
横浜市立大学保健師・助産師・看護師実習指導者講習会	実習指導の原理 講義	2019年9月18日	佐々木 佳代 川合 淑子 高山 友梨子
	指導場面で遭遇しやすい看護実践と指導の実際アドバイザー	2019年10月2日 2019年10月3日	西條 美樹 中野 佑梨香
	実習指導の実際 アドバイザー	2019年10月15日 2019年10月16日	佐々木 理恵 若杉 慶嗣 西條 美樹 中野 佑梨香 原田 靖子
	リフレクション アドバイザー	2019年11月18日	川合 淑子 庄司 泰子
	実習指導の評価 アドバイザー	2019年11月19日	佐々木 理恵 若杉 慶嗣

## 31-4. 研究実績

### 学会発表・学会活動

学会	内容	開催日	名前
第7回日本乳房オンコプラスチックサージャリー学会	乳房再建術を受ける患者の術前オリエンテーション効果の検証	2019年10月10・11日	渡邊 早紀 高木 美帆 田村 優美子
第25回日本救急看護学会	口腔ケアにおける口腔用ウェットティッシュの有用性	2019年10月4・5日	河本 翼
日本老年看護学会 第24回学術集会	高齢患者に対する”在宅の視点”のある退院支援の実態と関連要因	2019年6月7日	朝日 瞳
日本赤十字看護学会 第24回学術集会	退院調整看護師による医療的ケアを必要とし退院する子どものきょうだい児への支援	2019年6月16日	藤原 真子
第21回神奈川県看護学会	頭頸部癌患者の皮膚障害に対する早期保湿ケアの検討	2019年11月30日	安倍 早紀 庄司 泰子 柴田 優香 宇田 和代 福田 真佑
第15回日本移植再生医療看護学会学術集会	食餌中のn-3/n-6系脂肪酸の含有量の違いによる癒着への影響—動物モデルマウスを用いた実験より—	2019年11月9日	仲村 郁海
第34回日本助産学会学術集会	パートナーからの母乳育児サポートと母親の母乳育児満足感との関連	2020年3月21日	山田 沙津季
第34回日本助産学会学術集会	助産学生が性と生殖に関する健康相談を受けた体験	2020年3月21日	蒲地 ルカ
第34回日本助産学会学術集会	妊娠向けアプリを活用する女性の体験	2020年3月21日	小川 みなみ
第28回母乳育児シンポジウム	BFHとしての取り組み	2019年8月3・4日	井部 智美
第6回日本神経学会学術集会	充電器デバイスを用いた脳深部刺激療法後のパーキンソン病患者に対する退院指導の取り組みと効果の検討	2019年5月24・25日	加藤 幸恵 浦下 美咲
第13回パーキンソン病・運動障害疾患コンgres	充電器デバイスを用いた脳深部刺激療法後のパーキンソン病患者に対する退院指導の取り組みと効果の検討	2019年7月25～27日	浦下 美咲 加藤 幸恵
第28回母乳育児シンポジウム	お母さん・赤ちゃんとのコミュニケーションを学ぼう 社会背景に応じた母乳育児支援～ハイリスク妊婦に寄り添う支援～	2019年8月3・4日	木村 由里
第14回医療の質・安全学会学術集会	朝ミーティングの場における看護師長のマネジメントの変化～レジリエンスの視点から考察する～	2019年11月30日	池田 恵理 小川 知子 川合 淑子 河原 春代 庄司 泰子
第14回医療の質・安全学会学術集会	医療安全にかかわる課題の検討～医療安全部門への報告相談内容から考察する～	2019年11月30日	小川 知子 宮崎 三恵子 小島 昌徳 田代 さとみ 城山 理央 安部 猛 中村 京太
第14回医療の質・安全学会学術集会	第14回医療の質・安全学会学術集会 レジリエンスの探求～つながり、共創、イノベーション～座長	2019年11月29日	金子 友子 小川 知子
第14回医療の質・安全学会学術集会	漏水によるEICU患者の緊急避難を通して看護師の立場から考える (シンポジスト)	2019年11月29日	川北 良樹
横浜市医療局シンポジウム	地域と病院の連携について	2019年5月30日	鈴木美智子

学会	内容	開催日	名前
第62回日本糖尿病学会年次学術集会	小児1型糖尿病サマーキャンプにおける縦割りグループの効果－アンケート調査からわかったこと－	2019年5月23～25日	酒井 結実 市村 さやか 阿久津 裕美 西山 邦幸 大杉 康司 志賀 健太郎
日本救急看護学会	フランス救急医療システム (SAMU) 研修から得た救急看護への示唆	2019年10月4日	辻本 真由美
老年看護学会	高度急性期病院入院高齢者への療養支援場面で生じる倫理的ジレンマと求められる看護～経験年数別看護師のインタビュー調査より～	2019年6月7日	志岐 亮介
第14回医療の質・安全学会学術集会	Rapid Response Team (RRT) がRRT要請症例やコードブルー症例を検証することでの効果報告	2019年11月30日	清水 正子 松澤 泰志 中村 京太 平井 律子 小川 知子
第10回日本がん・生殖医療学会学術集会	院内e-learningによる妊孕性温存治療の啓発効果	2020年2月15・16日	星 るり子 和田 伸子
第6回看護合同シンポジウム	当院のRapid Response System	2020年1月31日	藤田 玲

### 31-5. 実習等受け入れ実績

#### (1) 看護基礎教育

学校名	実習領域	人数	延べ人数	延べ人数合計
横浜市立大学 医学部看護学科	基礎看護学実習Ⅰ	48	144	1,977
	基礎看護学実習Ⅱ	52	416	
	成人看護学実習Ⅰ	46	299	
	成人看護学実習Ⅱ 感染	11	22	
	成人看護学実習Ⅱ クリティカル	10	30	
	成人看護Ⅱ 緩和	10	30	
	成人看護学実習Ⅲ	49	379	
	小児看護学実習	50	250	
	母性看護学実習	47	215	
	精神看護学実習	27	174	
	看護の統合と実践Ⅲ	18	18	
横浜中央病院附属 看護専門学校	成人看護学実習Ⅲ	31	31	620
	成人看護学実習Ⅳ	9	132	
	小児看護学実習	27	201	
	母性看護学実習	18	216	
	精神看護学実習	5	40	
横浜市病院協会 看護専門学校	基礎看護学実習Ⅰ-1	20	20	1568
	基礎看護学実習Ⅰ-2	15	75	
	老年看護学実習Ⅰ	10	70	
	成人看護学実習Ⅰ	10	100	
	成人・老年看護学実習	80	795	
	統合実習	14	168	
	小児看護学実習	10	60	
	母性看護学実習	15	120	
	精神看護学実習	20	160	
神奈川歯科大学 短期大学部看護学科	成人看護学実習Ⅱ	16	100	172
	統合実習	8	72	
神奈川衛生学園専門学校 看護学科	基礎看護学実習Ⅱ	24	240	510
	成人看護学実習Ⅲ	14	135	
	小児看護学実習	10	45	
	母性看護学実習	10	90	

学校名	実習領域	人数	延べ人数	延べ人数合計
神奈川県立衛生看護専門学校 (第一看護学科)	基礎看護学実習Ⅰ	9	72	505
	基礎看護学実習ⅡA	18	54	
	基礎看護学実習ⅡB	8	88	
	老年看護学実習	8	96	
神奈川県立衛生看護専門学校 (第二看護学科)	成人看護学実習Ⅰ 救命	9	9	357
神奈川県立衛生看護専門学校 (助産科)	助産学実習	9	186	
横浜市医師会聖灯看護学校 (1科)	成人看護学実習Ⅲ 救急	56	168	
	老年看護学実習	9	108	
横浜市医師会聖灯看護学校 (2科)	成人看護学実習Ⅲ	18	81	200
東京医療学院大学	基礎看護学実習Ⅰ	20	100	
	基礎看護学実習Ⅱ	16	64	
	統合実習Ⅰ	4	12	
	統合実習Ⅱ	4	24	
東京衛生学園専門学校 看護学科2年課程(通信制)	基礎看護学実習	14	28	212
	成人看護学実習	16	32	
	老年看護学実習	16	32	
	統合実習	15	30	
	小児看護学実習	16	32	
	母性看護学実習	16	32	
	精神看護学実習	13	26	
実習校数 9校		合計		6,121

## (2) 卒後教育機関実習受け入れ実績

教育機関	実習生数(日数)	臨床指導者
横浜市立大学大学院 医学研究科 看護学専攻 小児看護学分野	1名(22日)	酒井 結実
東京女子医科大学大学院 看護研究科 クリティカルケア看護学	1名(7月～8月の6W間、 9月～10月の3W)	辻本 真由美 多田 真太郎
横浜市立大学大学院 医学研究科看護学専攻感染看護学分野 感染看護学専門実習Ⅱ	2名(20日間)	辻田 佳小里
横浜市立大学大学院 医学研究科看護学専攻 周麻酔期看護学演習Ⅰ 周麻酔期看護学専門実習Ⅰ	5名(6/18～3/24)	藤谷 裕美 佐藤 仁 周麻酔看護師
横浜市立大学大学院 医学研究科看護学専攻 健康支援看護学分野	1名(2日間)	9-2病棟・外来
横浜市立大学大学院 医学研究科看護学専攻 母性看護学特別演習	1名(2日間)	9-2病棟・外来
神奈川県立保健福祉大学実践教育センター (感染管理認定看護師教育課程)	2名(20日)	辻田 佳小里 河原 春代 十文字 美代子
横浜市立大学医学部看護学科 (実習指導者講習会)	20名(8日間)	各部署対応
日本看護協会 特定行為研修 創傷管理モデル (外部からの受講生)	2名(5日間)	指導医 吉本 大樹
日本看護協会 特定行為研修 (院内受講生)	創傷管理モデル1名(15日間) 科目履修1名(5日間) 感染症管理モデル1名(12日間)	指導医
横浜市医療的ケア児・者コーディネーター養成研修	1名(1日)	13-1、NICU 地域連携室の 部署対応
学会認定・臨床輸血看護師制度における施設研修	3名(1日)	藤澤 信 野崎 昭人 深川良子 佐々木佳代 関連部署対応
湘南医療大学看護学科 認定看護管理者教育課程(セカンドレベル)	1名(1日)	鈴木 美智子 川合 淑子

## (3) 看護師の施設見学・見学実習

依頼施設	内容	場所	期間	受入れ人数
横浜南共済病院	特定行為看護師の活動について	8-2病棟	2019年2月6日	2名
富山大学附属病院	乳房形成術後の看護について	特別室病棟	2019年12月10日、11日	2名
富山大学附属病院	形成外科領域の手術について	手術室	2019年11月12日、13日	3名
横浜市立大学附属病院	母子医療センターNICUの見学・ シャドーイング	NICU	2019年12月～2月 各月 3日間	3名

#### (4) その他

##### ア 教員

病院・学校	実習名	日付・日数	実習場所	人数	延人数
神奈川衛生学園専門学校	母性看護学	2019年12月24日・1日	9-2病棟、外来	1	1
神奈川衛生学園専門学校	基礎看護学	2019年11月12日・1日	8-1病棟、8-2病棟、 10-1病棟、10-2病棟	4	4
横浜市立大学医学部 看護学科	基礎看護学	2019年6月17日・18日、 7月2日・各1日	10-1病棟、7-1病棟、 13-2病棟(1名ずつ)	3	3
横浜市立大学医学部 看護学科	基礎看護学	2019年2月12日	7-1病棟、9-1病棟、11-1病棟、 11-2病棟、12-1病棟	1	1

##### イ 中学生・高校生

実習名	病院・学校	日数	実習場所	人数
職業体験・インタビュー	かながわ看護フェスティバル 高校生一日看護体験	2019年7月27日	7-1、8-1、8-2、9-1、9-2、 11-1、13-2、14階病棟	高校生 16名 保護者9
	横浜市立永田中学校	2020年 1月23日	12-1病棟	1名

##### ウ 薬学生

実習名	日数	実習場所	人数
薬学生 看護体験	2019年07月24日 水曜日	7-1・9-1・9-2・10-1・10-2・12-1・12-2・13-2・14階病棟	6名
	2019年10月24日 木曜日	8-2・11-2・NICU・救命病棟	4名
	2020年01月22日 水曜日	10-1・12-2・14階・GICU/GHCU・救命病棟	5名



## 32. その他

### 32-1. 市民公開講座

(令和元年度)

開催日	テーマ	担当診療科・ 疾患別センター・部門	参加人数
6/28(金)	加齢黄斑変性の治療と予防について	眼科	180
7/29(月)	パーキンソン病の新しい治療	神経内科	209
10/1(火)	中高年のメンタルヘルス	精神医療センター	240
10/30(水)	妊孕性温存治療	生殖医療センター	24
11/24(日)		炎症性腸疾患 (IBD)センター	205
2/4(火)	帯状皮膚感染症	皮膚科	121
計 6回			979

32-2. 病院案内図

(令和2年4月)

本館

緊急用ヘリポート

1病棟	電気・機械室 展望室	2病棟			
特別室(15床) 整形外科(30床) 眼科(2床)					
無菌室(4床)	リウマチ膠原病センター(12床) 共用(2床)	14F			
小児総合医療センター(25床) 共用小児外科(5床)	血液内科(28床) 皮膚科(6床) 消化器病センター内(7床)	13F			
院内学級	消化器病センター外(1床) 共用(2床) 共同診療(1床)				
眼科(23床)	歯科・口腔外科・矯正歯科(5床) 感染共用(1床)	12F			
耳鼻咽喉科(24床)	呼吸器病センター内(24床) 呼吸器病センター外(10床)				
消化器病センター(33床)	消化器病センター(47床)	11F			
炎症性腸疾患(IBD)センター(14床) 感染共用(1床)					
泌尿器・腎移植科(23床) 婦人科(9床) 生殖医療センター(2床)	脳神経外科(12床) 脳神経内科(20床)	10F			
腎臓・高血圧内科(13床) 共用(1床)	内分泌・糖尿病内科(10床) 婦人科(3床) 共用(2床)				
総合周産期母子医療センター(14床) 乳腺・甲状腺外科(9床)	NICU(9床) GCU(12床)	9F			
消化器病センター内(5床) 共用(1床) 感染共用(1床)	総合周産期母子医療センター(24床) MFICU(6床)				
心臓血管センター(43床)	心臓血管センター(26床)	8F			
	CCU(6床)				
休床(36床)	精神医療センター(50床)(児童精神8床含む)	7F			
機械室	電気室	理容室	売店	機械室	6F
リハビリテーション部・リハビリテーション科			医師フロア	会議室	
臨床検査科・臨床検査部	検体検査室	輸血部	病理診断科・病理部		5F
看護部	管理部	医療の質・安全管理部	感染制御部	図書室	検収センター・医師フロア受付
生理検査室	透視撮影室	一般撮影室	MR室		4F
生理機能検査室	内視鏡部	会議室	生殖医療センター	CT室	血管撮影室、ハイブリッド手術室(1室)
周術期管理センター、ペインクリニック内科、超音波センター			本館手術室(3室)	血液浄化療法部	集中治療部(G-ICU)(8床)
総合サポートセンター	入院支援センター、がん相談支援センター、地域連携推進部	臨床試験管理室	会議室	ME室	集中治療部(G-HCU)(10床)
呼吸器病センター、乳腺・甲状腺外科、血液内科、内分泌・糖尿病内科、腎臓・高血圧内科	神経内科、脳神経外科	総合周産期母子医療センター、婦人科			2F
消化器病センター	心臓血管センター	外来化学療法室(18床)	外来待合ホール		
食堂	栄養指導室	会議室	皮膚科	形成外科	泌尿器・腎移植科
入院当日受付	管理部	中央採血室	一般内科	歯科・口腔外科・矯正歯科	眼科
会計受付	薬剤部、薬剤師外来	エントランスホール(待合室)			耳鼻咽喉科
総合案内	防災センター	売店	コンビニエンスストア	緩和ケア内科	整形外科
					リウマチ膠原病センター
					炎症性腸疾患(IBD)センター
薬剤部			物品倉庫		B1F
栄養部	ベッド消毒室	リネン室・滅菌倉庫	医療機材室	霊安室	
			機械室・電気室・ボイラー室・発電機室		B2F
			放射線治療科・放射線治療室・RI室		

救急棟

コンピューター室	空調機械室	医療・診療情報部	5F
中央手術室(13室)			4F
メディカルトレーニングセンター	ME室	中央滅菌室	3F
E-ICU(12床)	救命病棟(8床)、救命後方病棟(27床)		2F
高度救命救急センター、外傷センター	救命事務室	X線撮影室	1F
(初療室・初療CT室・外来診療室)	諸証明窓口	精神科救急診療室	
剖検室	中央監視室	電気機械室	B1F
MR検査室、電気室、ボイラー室、発電機室			B2F

32-3. 施設配置図

