

横浜市立大学附属病院

## 附属病院地域連携研修会

# YCU横浜早期膵癌診断プロジェクト 第4回勉強会

参  
加  
無  
料

日時

令和7年3月12日(水)  
18:30~19:15

演題

当院における膵癌診療の現状  
～根治可能な早期診断を目指して～

講師

公立大学法人横浜市立大学 肝胆膵消化器病学  
助教 栗田 裕介(専門 胆膵疾患)

### 〈取得単位〉

日本医師会生涯教育講座：0.5単位 (CC:12 地域医療)

【開催方式】オンライン開催(Zoomウェビナーを使用)

【申し込み方法】二次元コードもしくは以下URLより  
お申込みください。

[https://yokohama-cu-ac-jp.zoom.us/webinar/register/WN\\_djkSrQMISLqie5WH0FwwRw](https://yokohama-cu-ac-jp.zoom.us/webinar/register/WN_djkSrQMISLqie5WH0FwwRw)



主催：横浜市立大学附属病院  
【問い合わせ】横浜市立大学附属病院 地域連携担当  
TEL：045-787-2887 E-mail：frenkei@yokohama-cu.ac.jp

# YCU 横浜早期膵癌 診断プロジェクト2023



今、市大病院が立ち上がる！

目的：手術できる大きさ10mm以下の小さな膵癌を診断します

“地域連携(かかりつけ医)を通じ、精密検査を市大で行い、必要なフォローまで行います”

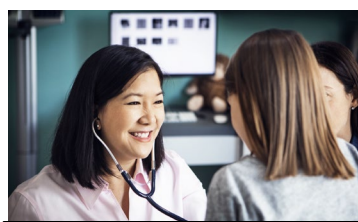

かかりつけ医

紹介

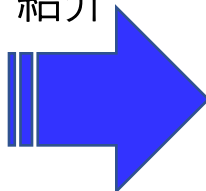

YCU 市大病院



検査結果共有  
・フォロー

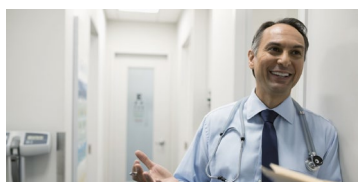
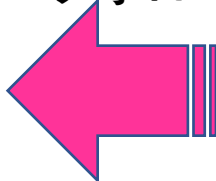

かかりつけ医



超音波内視鏡 + Dual Energy CT

以下の2点以上当てはまる患者さまをご紹介下さい

- 1点 症状がある (痛み・食欲低下・体重減少・黄疸・便が白い)
- 1点 1年以内に糖尿病を発症、またはHbA1cが3以上悪化した
- 1点 慢性膵炎と言われた
- 1点 アミラーゼ・リパーゼが高い (血液・尿)
- 1点 CA19-9が高い
- 2点 エコーで膵管が太い・嚢胞がある・膵臓が痩せている(萎縮) 又は見えない

初診予約に関するお問い合わせ：

横浜市立大学附属病院地域医療連携室 045-787-2800 (代表)

プロジェクトに関するお問い合わせ：

横浜市立大学附属病院内視鏡センター 教授 窪田賢輔