

公立大学法人横浜市立大学附属市民総合医療センター

理念

私たちは、市民の皆様に信頼され愛される病院を創造します。

基本方針

1. 患者の意思を尊重し、安全・安心な医療を行います。
2. 救急医療及び高度専門医療を通じて、地域社会に貢献します。
3. 大学病院として良質な医療人を育成します。
4. 快適な医療環境を大切にし、健全経営に努めます。

## 平面図（業務範囲）

- ・ 病院案内図、配置図
- ・ 救急棟地下 2 階～ 5 階平面図
- ・ 本館地下 2 階～ 1 5 階平面図
- ・ 地下 1 階駐車場棟～ 1 階平面図

2 病院案内図

(令和2年11月)

本館

緊急用ヘリポート

1病棟	電気・機械室 展望室	2病棟	15F					
特別室(15床)	整形外科(30床) リウマチ膠原病センター(15床) 共用(2床)		14F					
小児総合医療センター25床、共用小児外科5床 院内学級	血液内科(30床) 皮膚科(10床) 化学療法用病床(3床) 無菌室(4床)		13F					
眼科(22床) 耳鼻咽喉科(25床)	歯科・口腔外科・矯正歯科(8床) 腎臓・高血圧内科(13床) 眼科(8床) 形成外科(8床) 共用(3床)		12F					
消化器病センター(33床) 炎症性腸疾患(IBD)センター(14床)	消化器病センター(47床)		11F					
泌尿器・腎移植科(25床) 婦人科(13床) 生殖医療センター(1床) 心臓血管センター(2床) 呼吸器病センター(6床) 共同診療ベッド(1床)	脳神経外科(15床) 神経内科(20床) 内分泌・糖尿病内科(12床)		10F					
総合周産期母子医療センター(12床) 乳腺・甲状腺外科(13床) 消化器病センター(4床) 共用(4床) 感染共用(1床)	NICU(9床) GCU(12床) 総合周産期母子医療センター(24床) MFICU(6床)		9F					
心臓血管センター(43床)	心臓血管センター(20床) CCU(6床)		8F					
呼吸器病センター(34床) 感染症(2床)	精神医療センター(50床)		7F					
機械室	電気室	理容室	売店	機械室	6F			
リハビリテーション科・部	医師フロア			会議室				
臨床検査部	検体検査室	輸血部	病理診断科・病理部	医師フロア	5F			
看護部	管理部	安全管理室	図書室	検収センター・医師フロア受付				
生理検査室	透視撮影室	一般撮影室	MR室		4F			
生理機能検査室	内視鏡部	会議室	生殖医療センター	CT室	血管撮影室、ハイブリッド手術室			
会議室	本館手術室	本館手術室	血液浄化療法部	集中治療部(G-ICU)(8床)		3F		
麻酔科	地域連携相談部、臨床試験支援管理室		ME室	集中治療部(G-HCU)(10床)				
呼吸器病センター、乳腺・甲状腺外科 他	消化器病センター	心臓血管センター	神経内科、脳神経外科	総合周産期母子医療センター、婦人科		2F		
外来化学療法室	外来待合ホール							
食堂	栄養指導室	会議室	皮膚科	形成外科	泌尿器・腎移植科	小児総合医療センター		
薬剤部	医事課	会計・入退院受付	中央採血室	歯科・口腔外科・矯正歯科	眼科	耳鼻咽喉科	精神医療センター	1F
	総合診療科		外来待合ホール					
総合案内	防災センター	売店	コンビニエンスストア	整形外科	リウマチ・膠原病センター	炎症性腸疾患(IBD)センター		
薬剤部	物品倉庫						B1F	
栄養部	ベッド消毒室	リネン室・滅菌倉庫	医療機材室	霊安室				
機械室・電気室・ボイラー室・発電機室 放射線科外来・放射線治療室・RI室							B2F	

救急棟

コンピューター室	空調機械室	医療情報部	5F	
中央手術室			4F	
メディカルトレーニングセンター	ME室	滅菌器材管理室	医師フロア	3F
E-ICU(12床)	救命病棟(35床)、救命後方病棟(27床)			2F
高度救命救急センター、外傷センター (初療室・初療CT室・外来診療室)	救命救急事務室	X線撮影室	精神科 救急診療室	1F
諸法事務室				
剖検室	中央監視室	電気機械室	B1F	
電気室、ボイラー室、発電機室				B2F

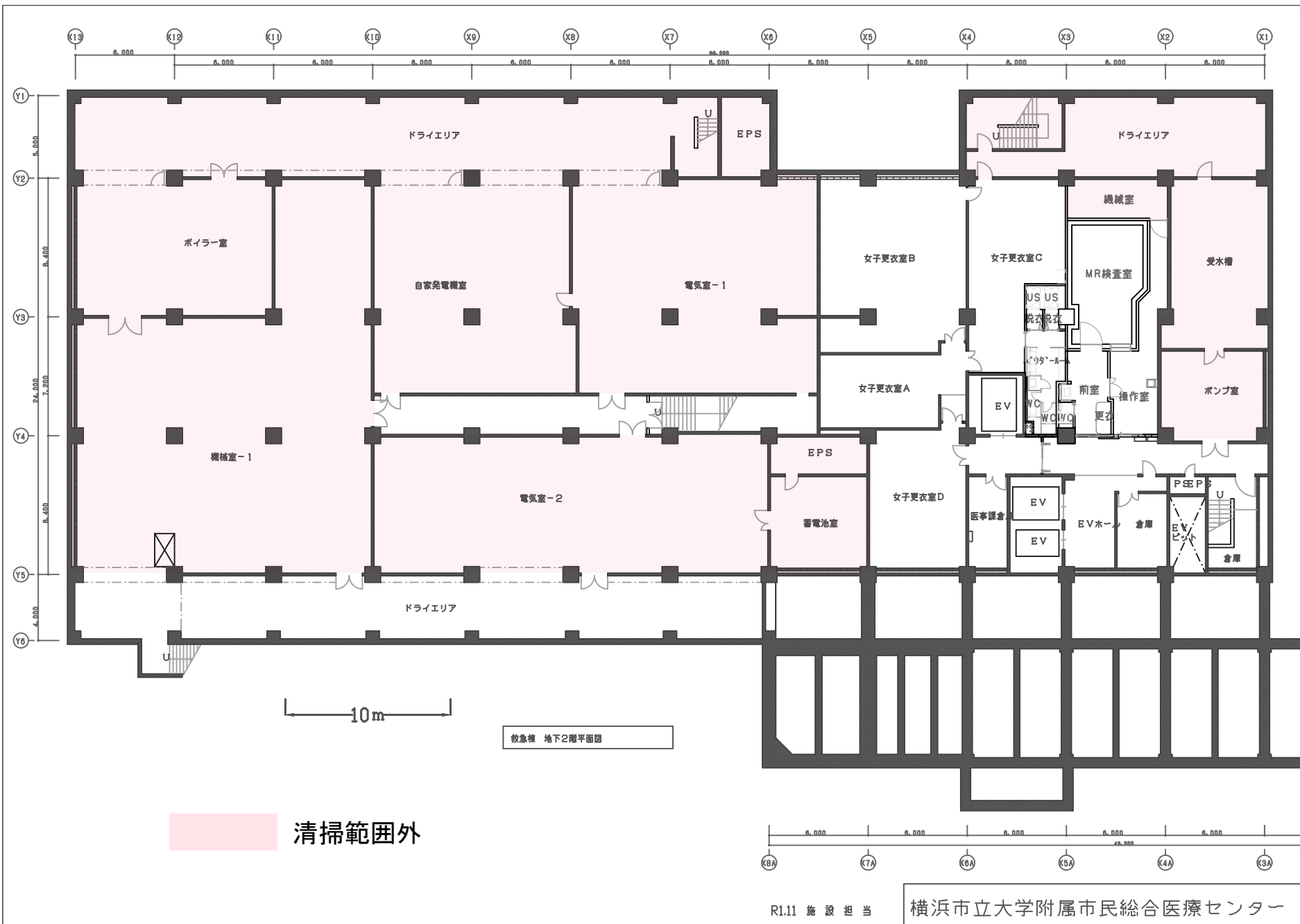

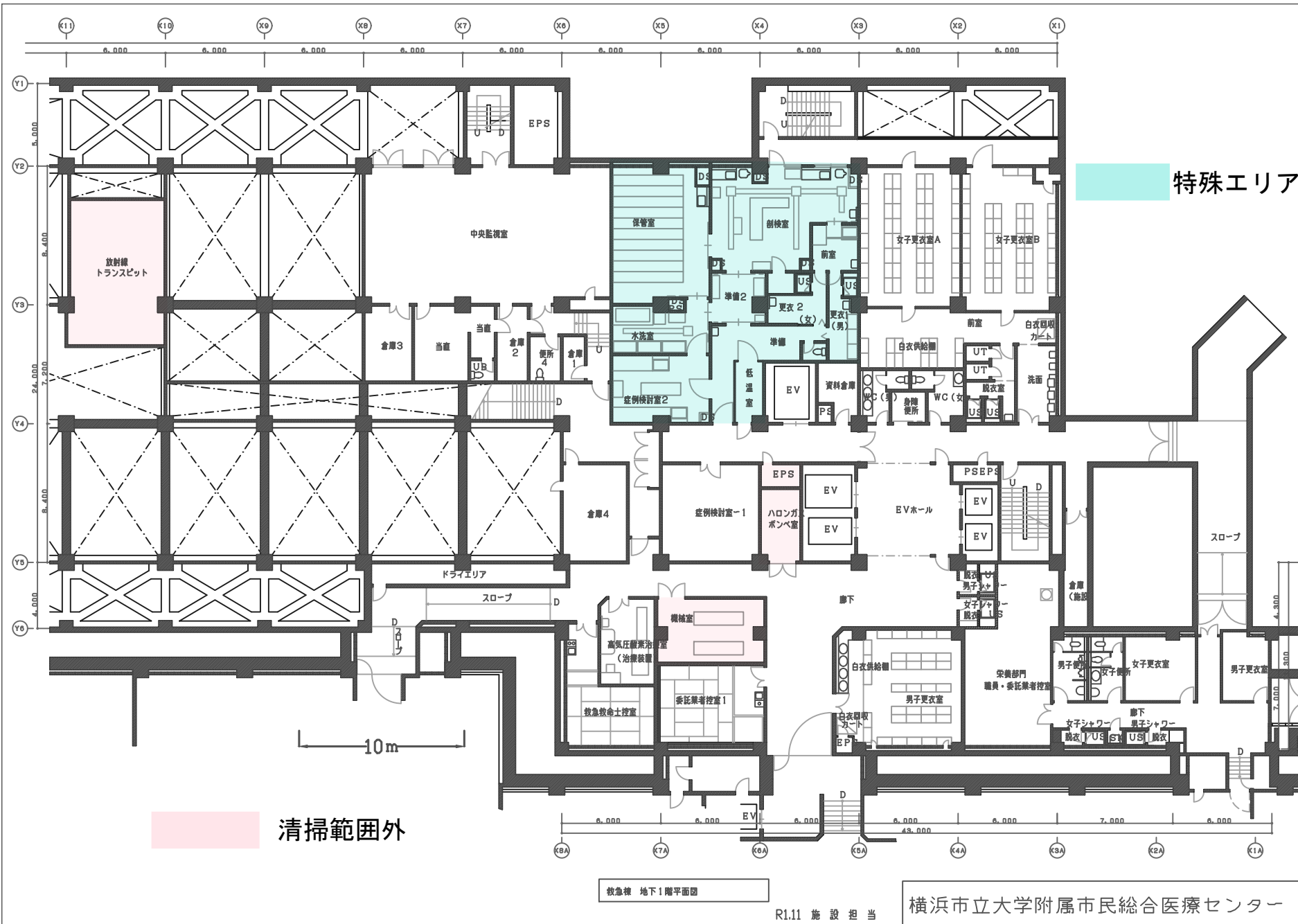

救急棟 地下1階平面図

R1.11 施設担当

横浜市立大学附属市民総合医療センター

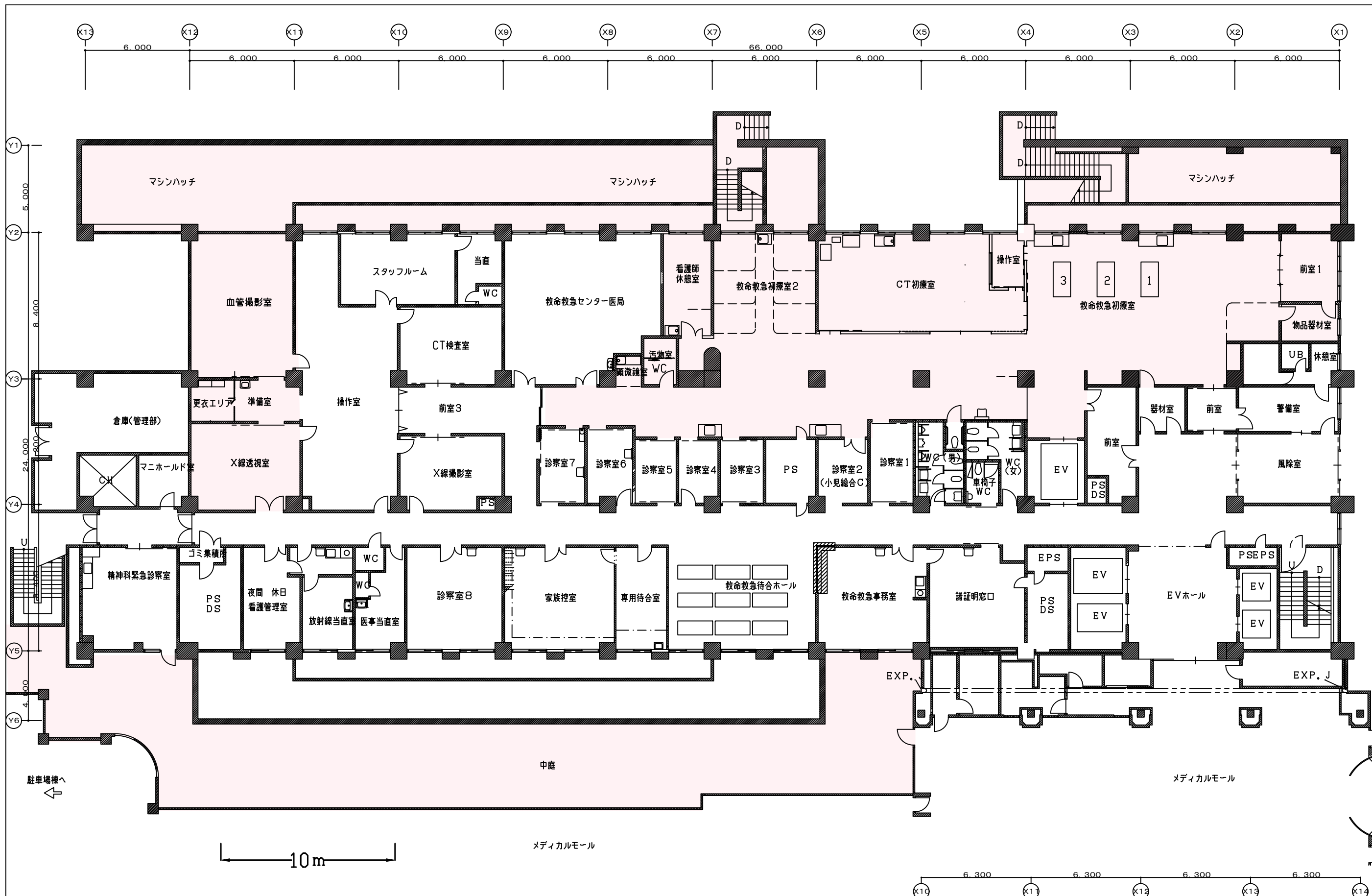

清掃範囲外

救急棟 1階平面図

特殊エリア

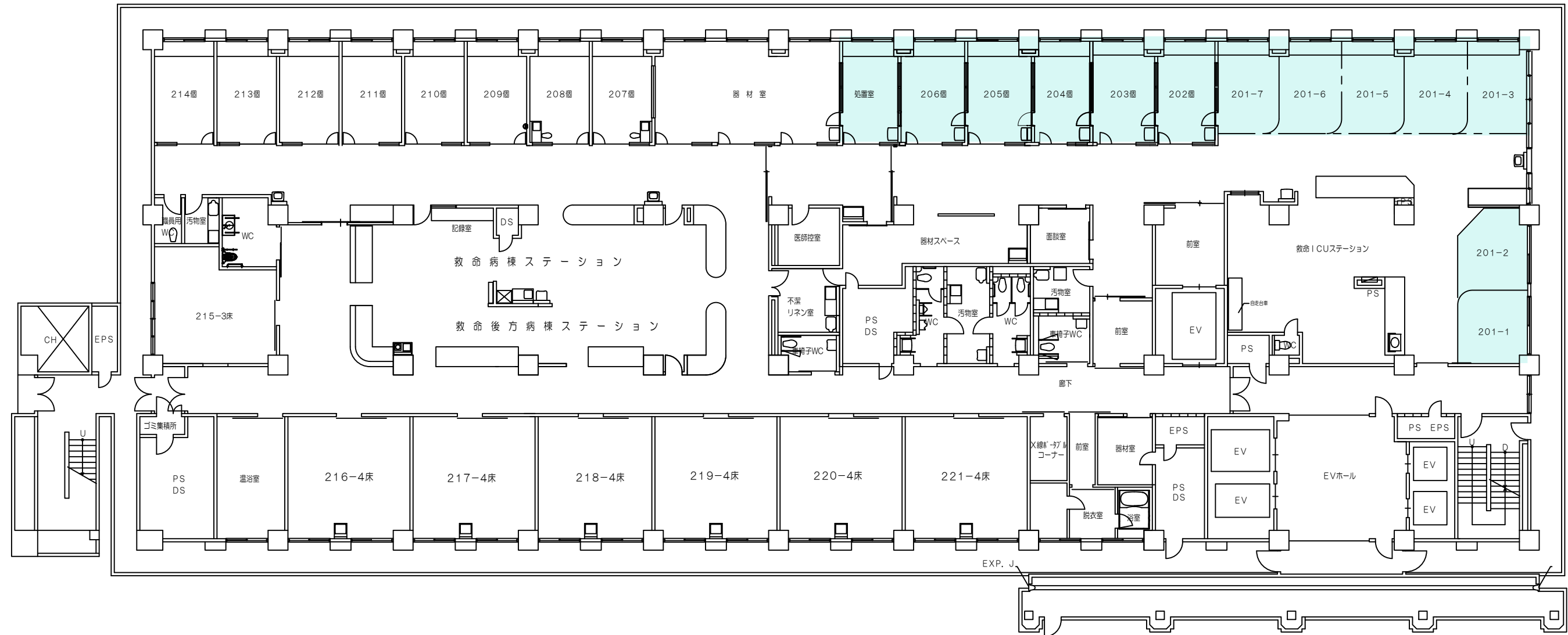

救急棟2階平面図

特殊エリア

清掃範囲外



救急棟 3階平面図

A3:1/200

R1.11 施設担当

横浜市立大学附属市民総合医療センター



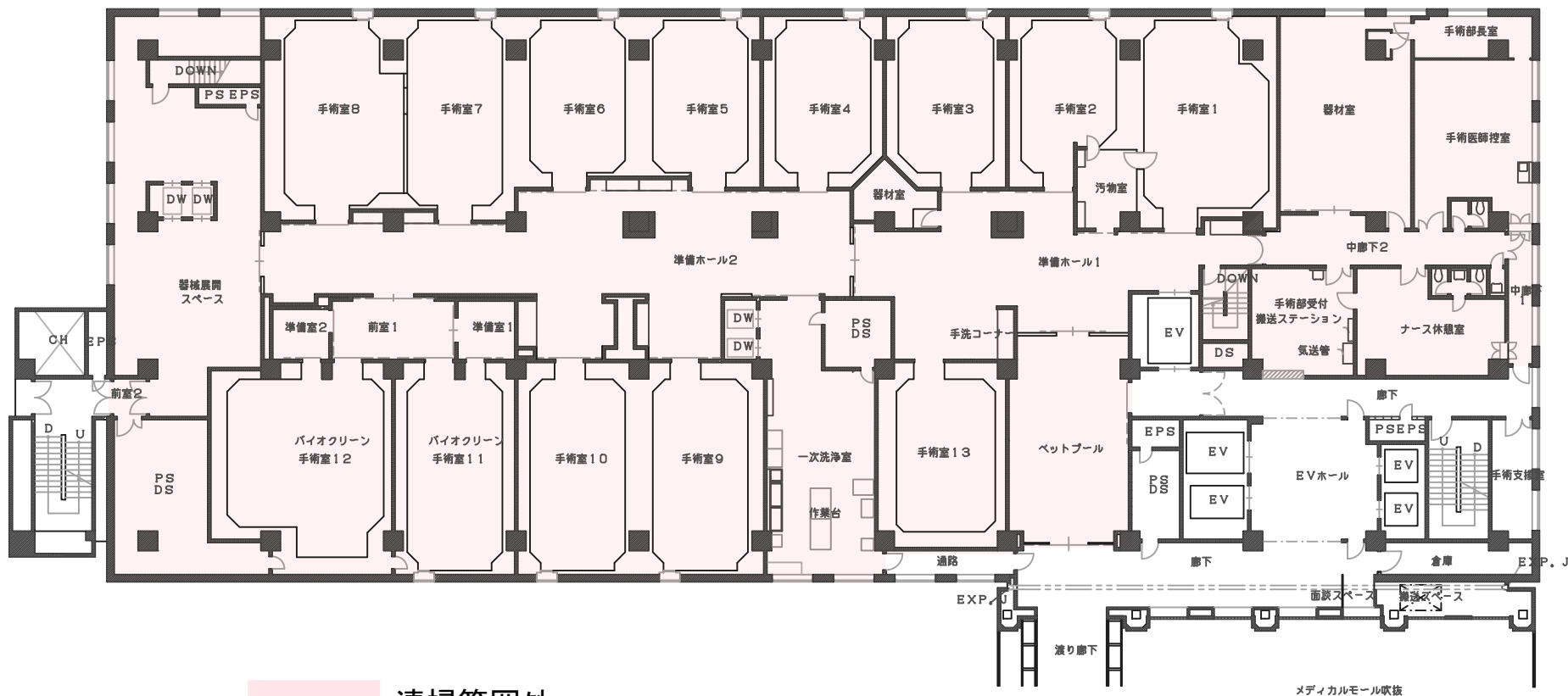

■ 清掃範囲外

救急棟 4階平面図

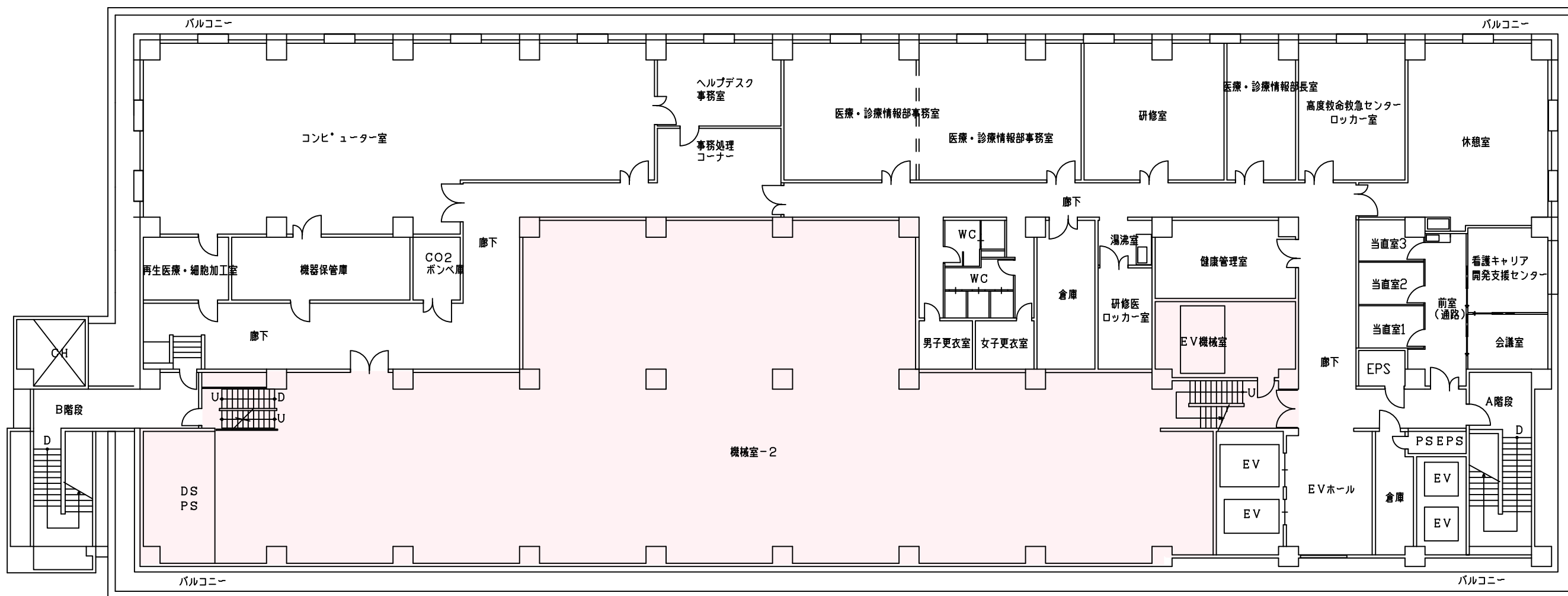

10m

清掃範囲外

救急棟 5階平面図

救急棟

清掃範囲外

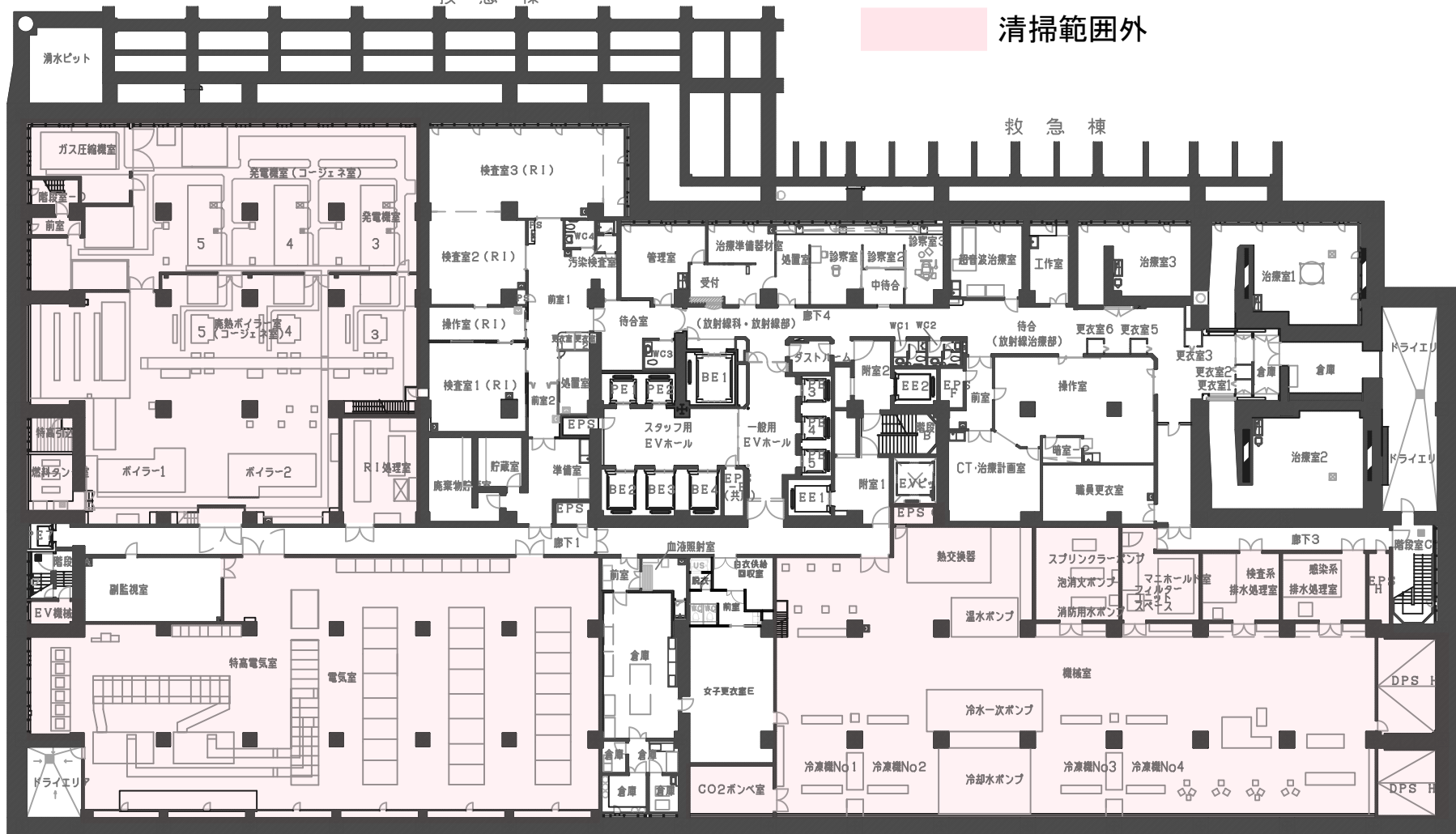

本館 地下2階平面図

R1.11 施設担当

横浜市立大学附属市民総合医療センター





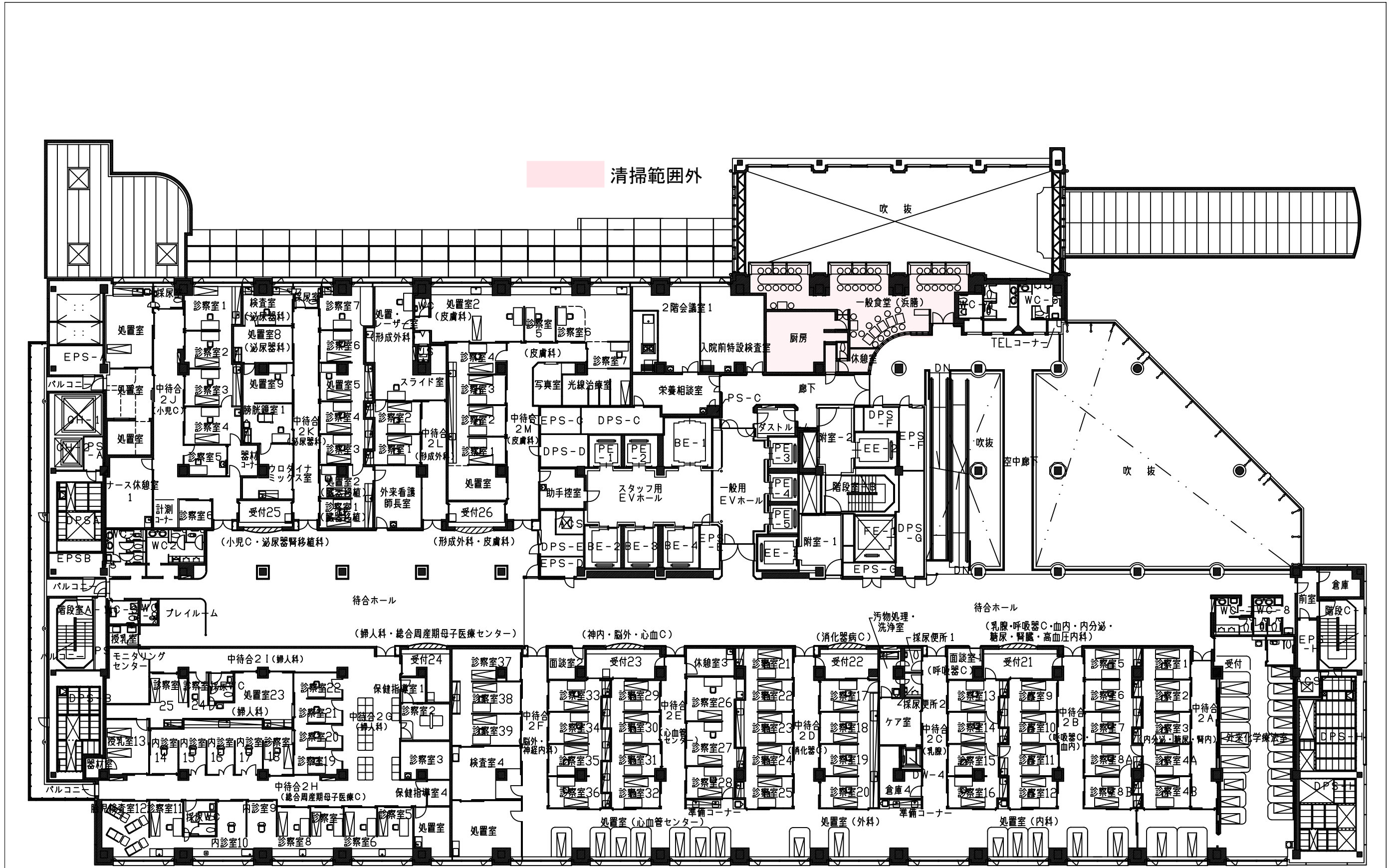

清掃範囲外

10 m

本館 2階平面図

R2.7 施設担当

横浜市立大学附属市民総合医療センター

救急棟

特殊エリア

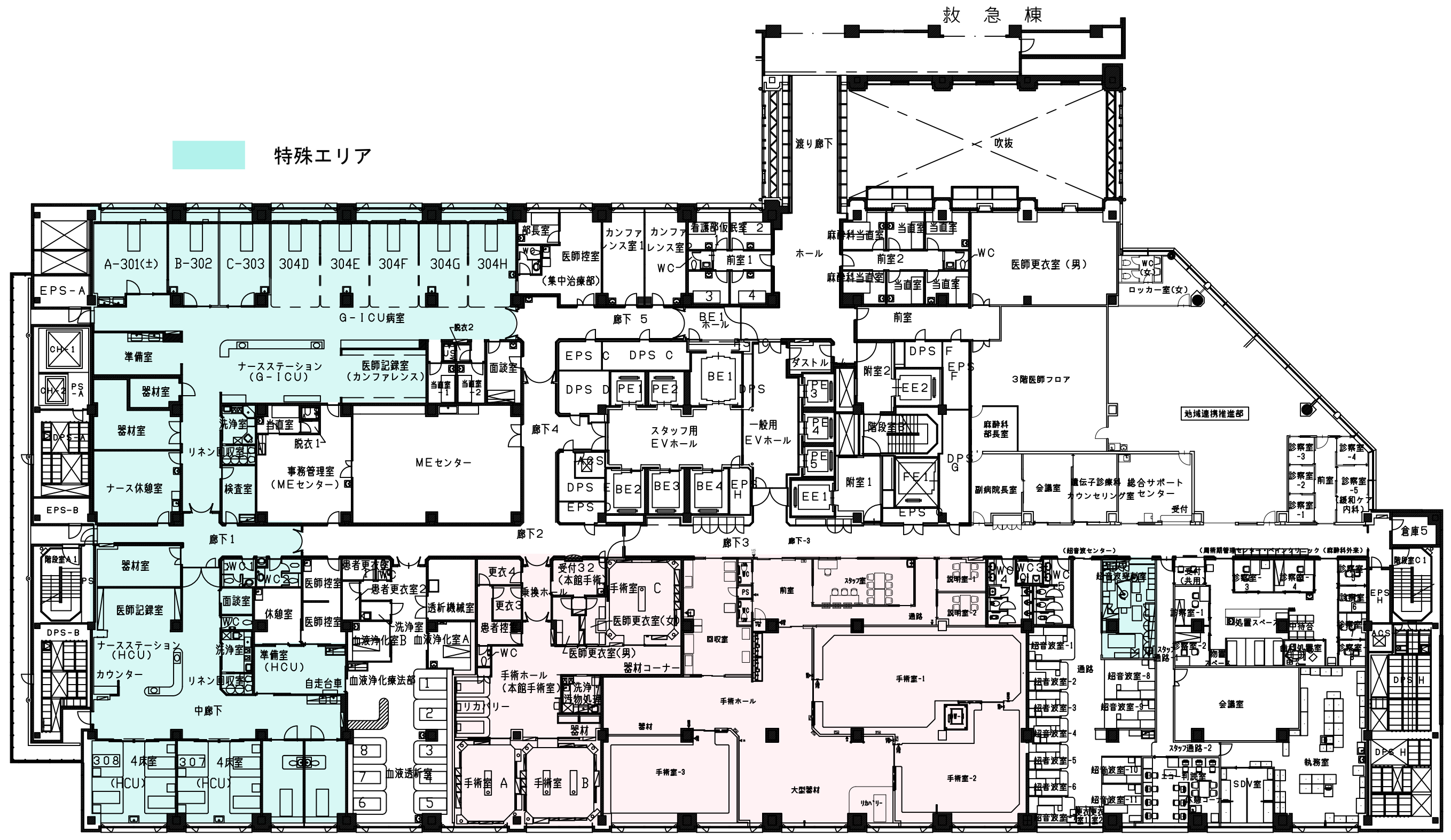

306重症個室 305重症個室 (HCU)

10 m

清掃範囲外

本館 3階平面図

R2.9 施設担当

横浜市立大学附属市民総合医療センター

救急棟

特殊エリア

清掃範囲外

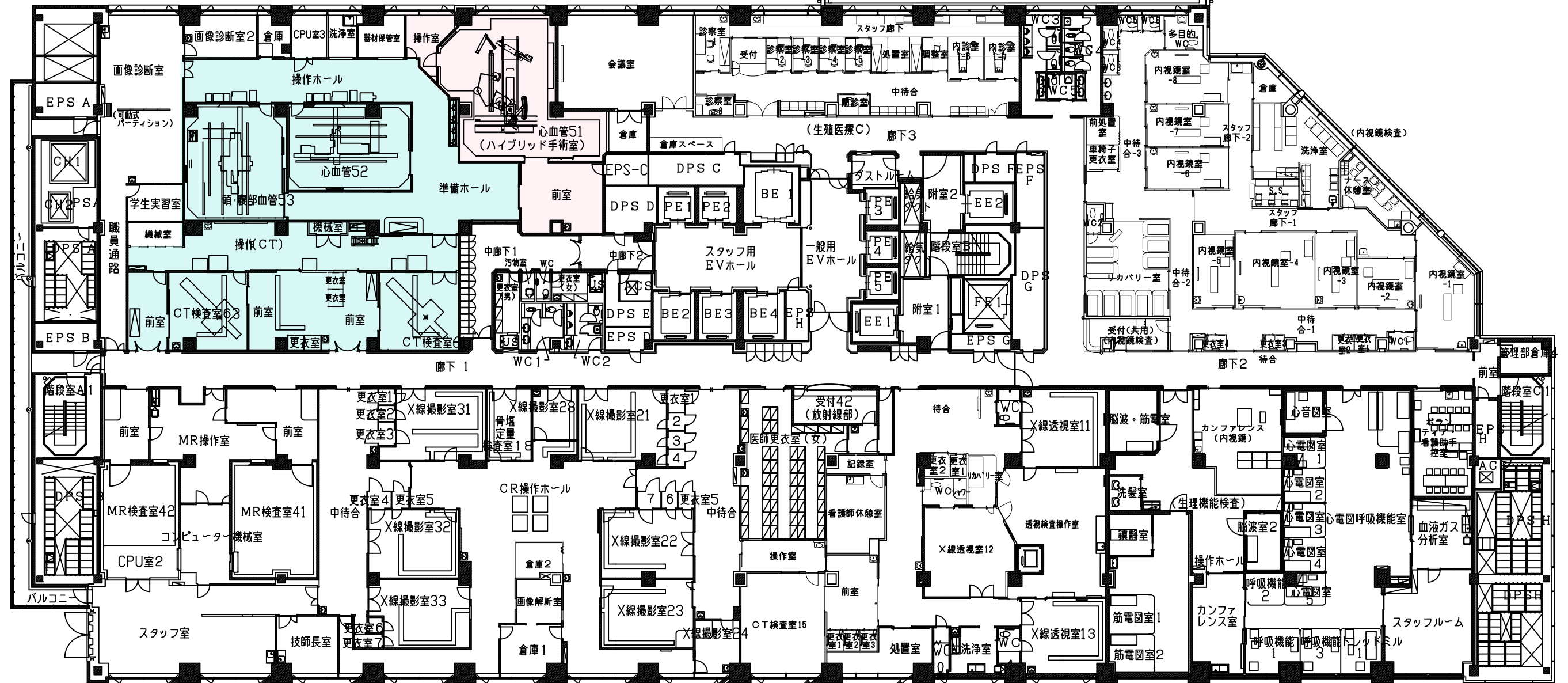

10m

本館 4階平面図

R2.8 施設担当

横浜市立大学附属市民総合医療センター



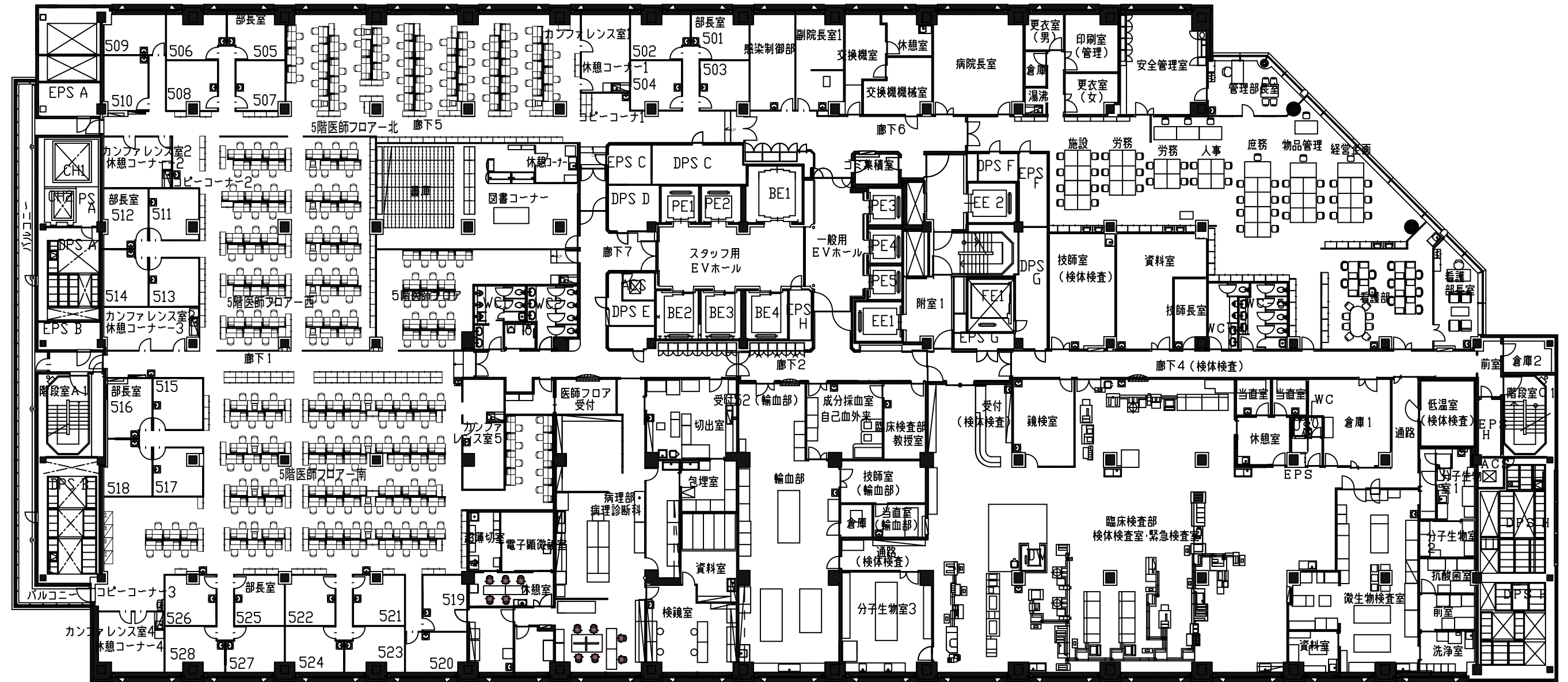

10m

本館 5階平面図

R2.8 施設担当

横浜市立大学附属市民総合医療センター

清掃範囲外

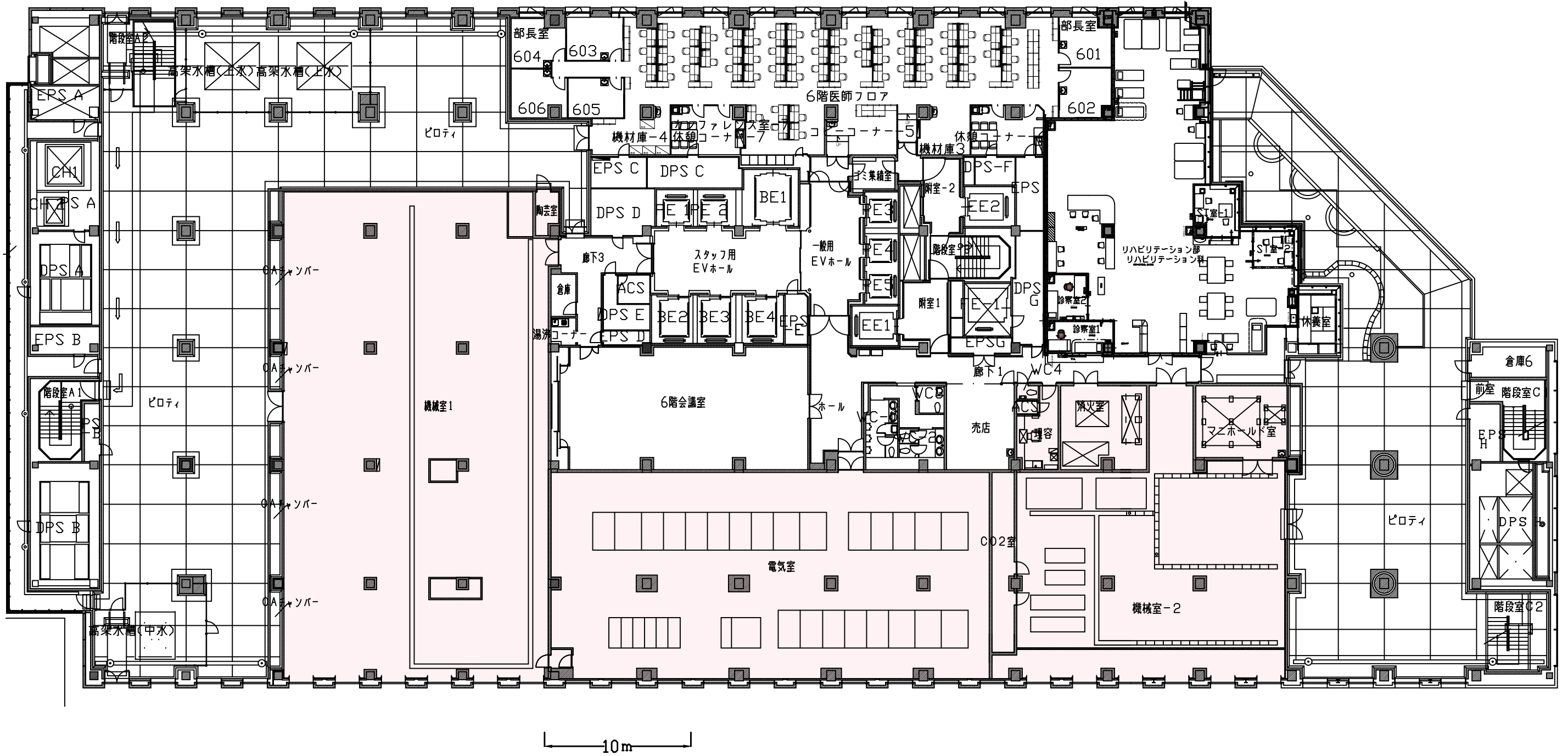

本館 6階平面図

R2.1 施設担当

横浜市立大学附属市民総合医療センター

# 清掃範囲外

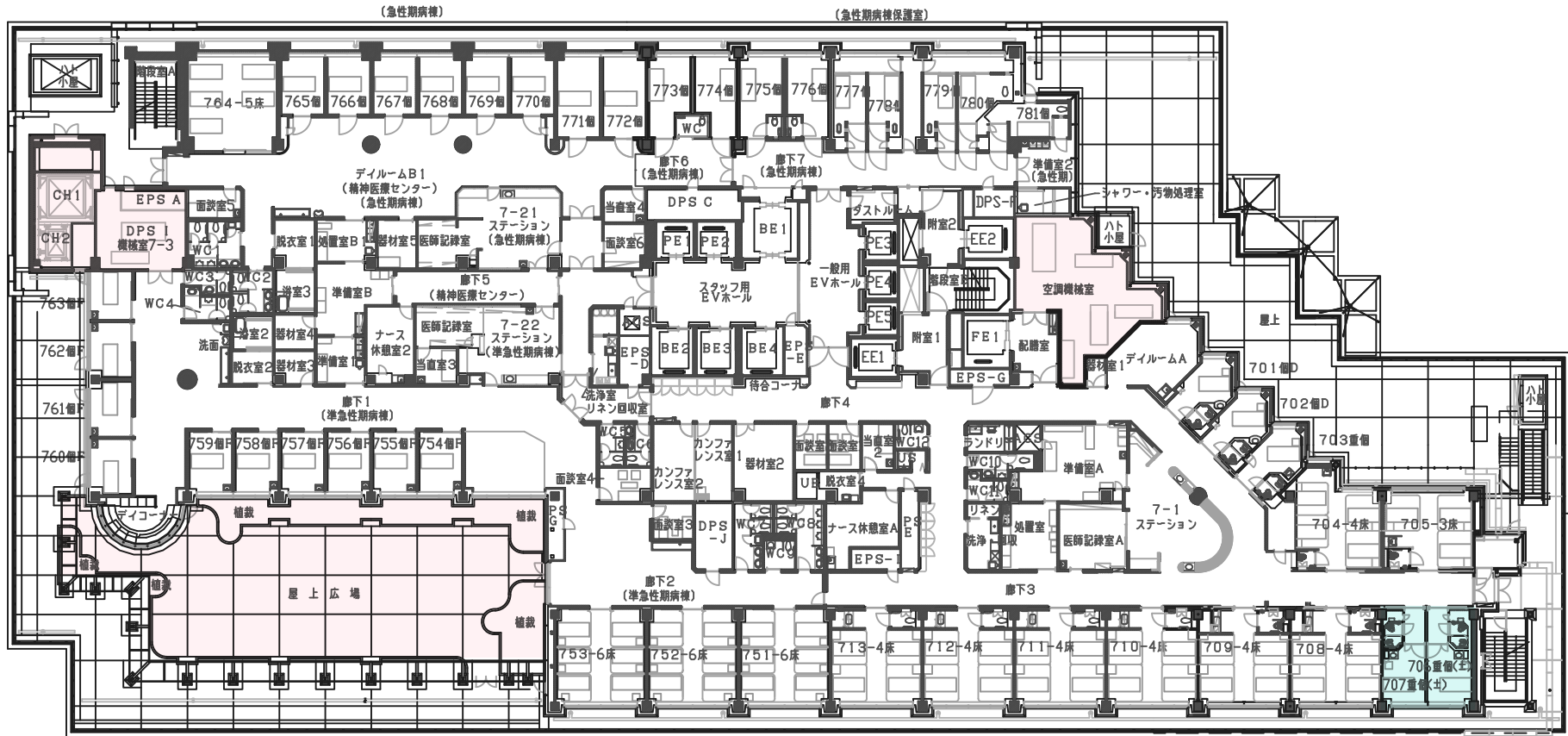

特殊エリア

本館 7階平面図

清掃範囲外

C-HCU-1(重畳)C-HCU-3(重畳)C-HCU-5(重畳)  
C-HCU-2(重畳)C-HCU-4(重畳)C-HCU-6(重畳)

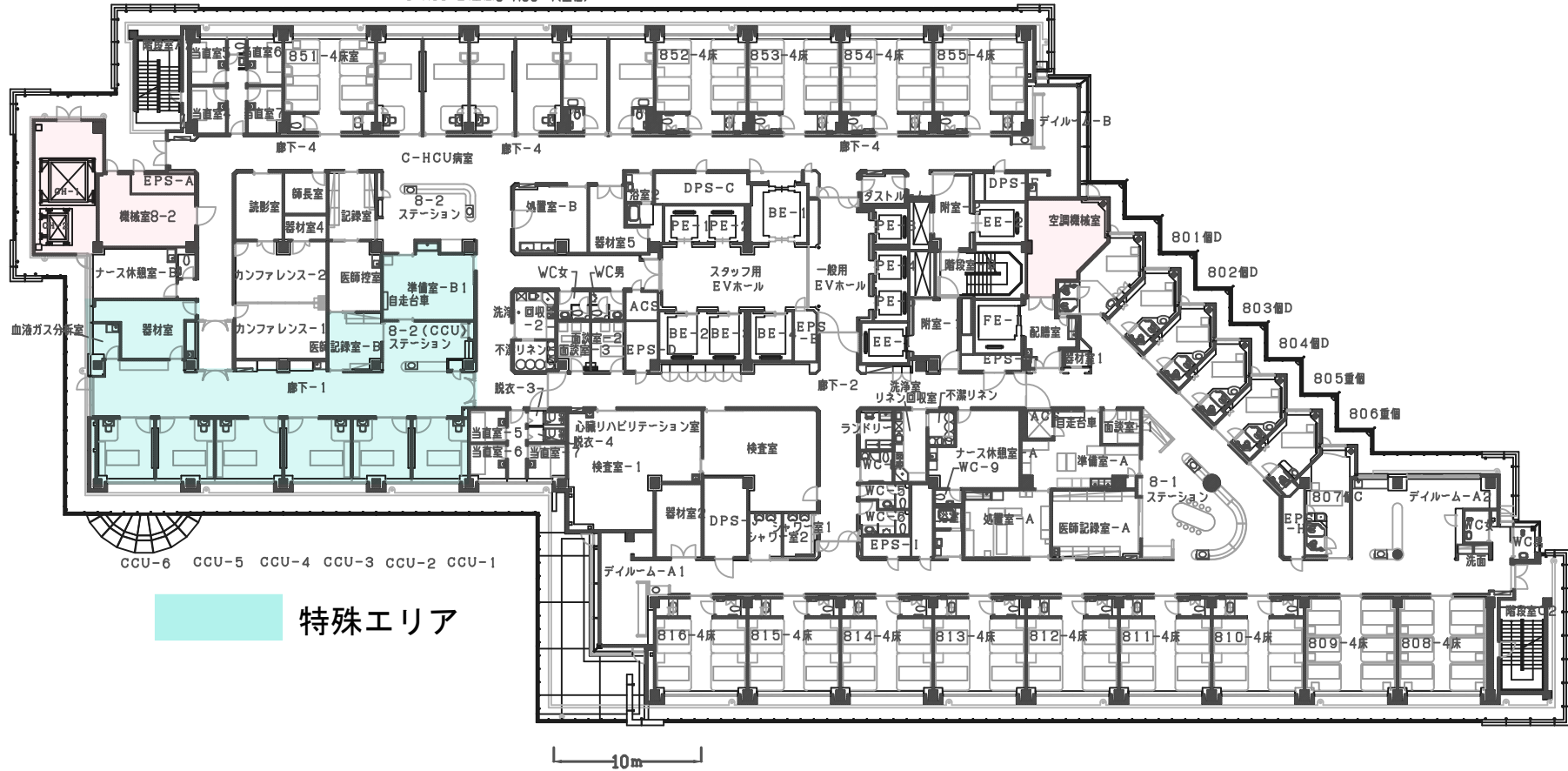

特殊エリア

本館 8階平面図

清掃範囲外

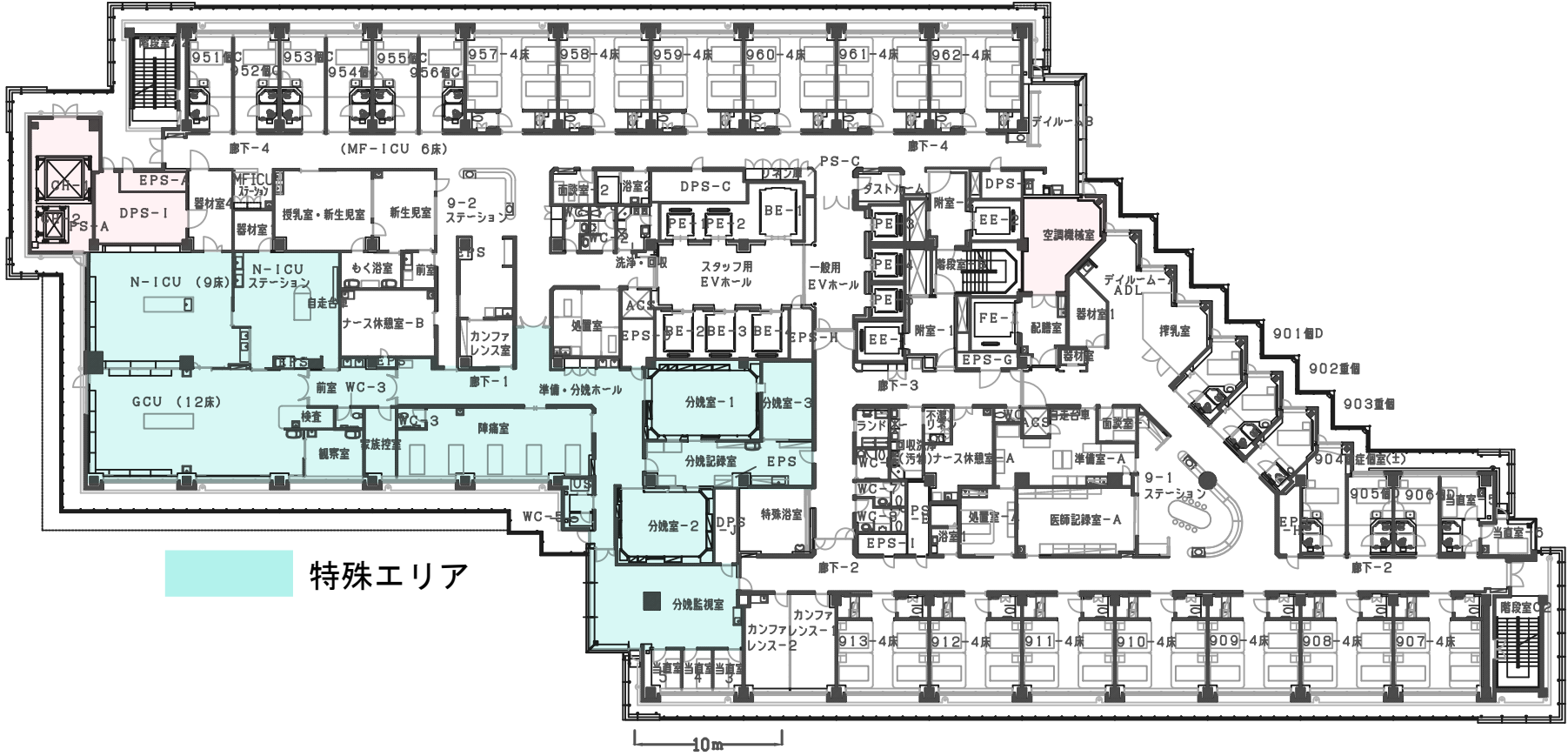

特殊エリア

本館 9階平面図

令和3年4月1日から休床予定

清掃範囲外

特殊エリア



10m

本館 10階平面図

清掃範囲外

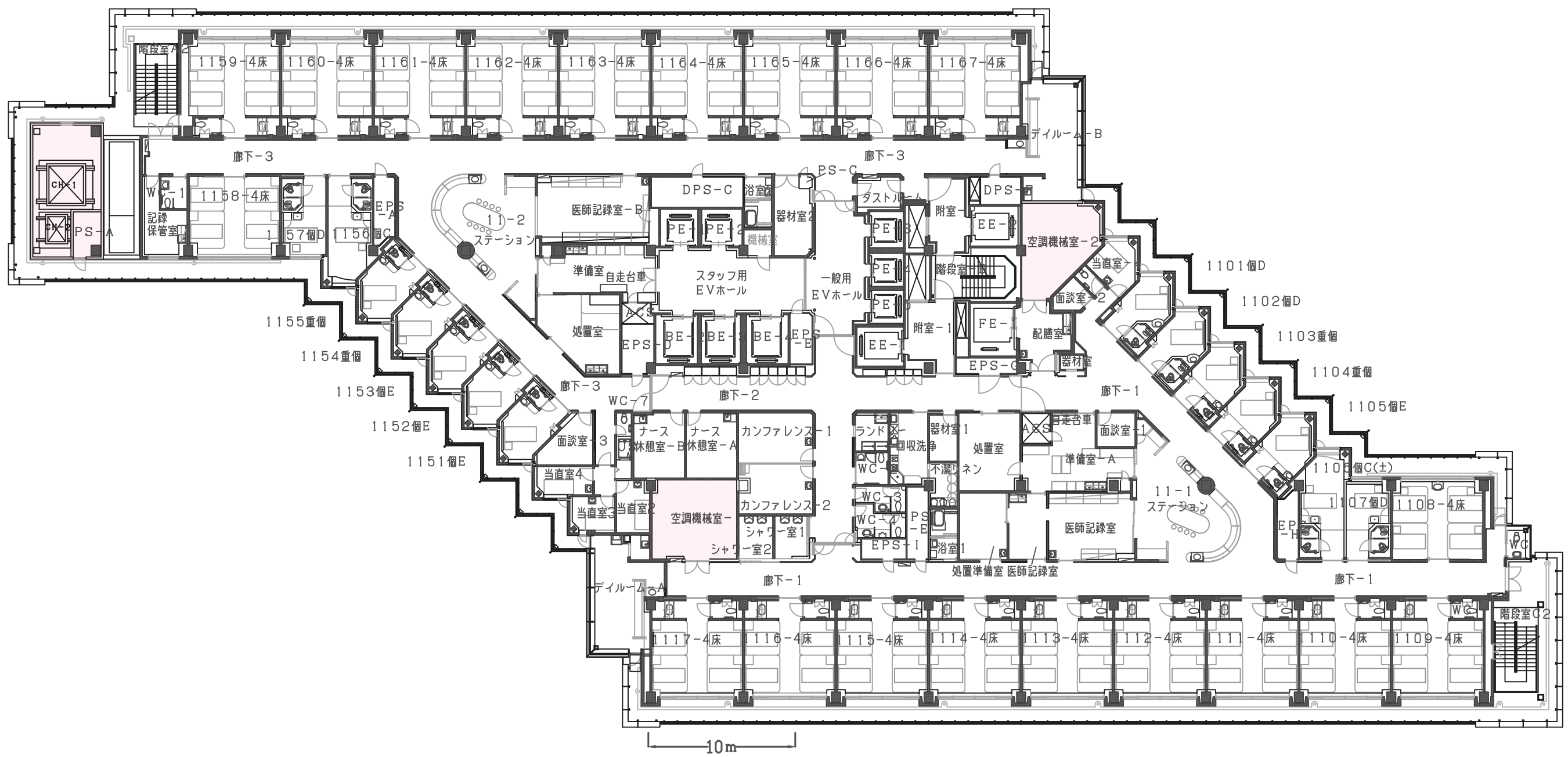

本館 11階平面図

R1.11 施設担当

横浜市立大学附属市民総合医療センター

清掃範囲外



本館 12階平面図

R1.11 施設担当

横浜市立大学附属市民総合医療センター



特殊エリア

清掃範囲外



本館 13階平面図

清掃範囲外



特殊エリア

本館 14階平面図

清掃範囲外

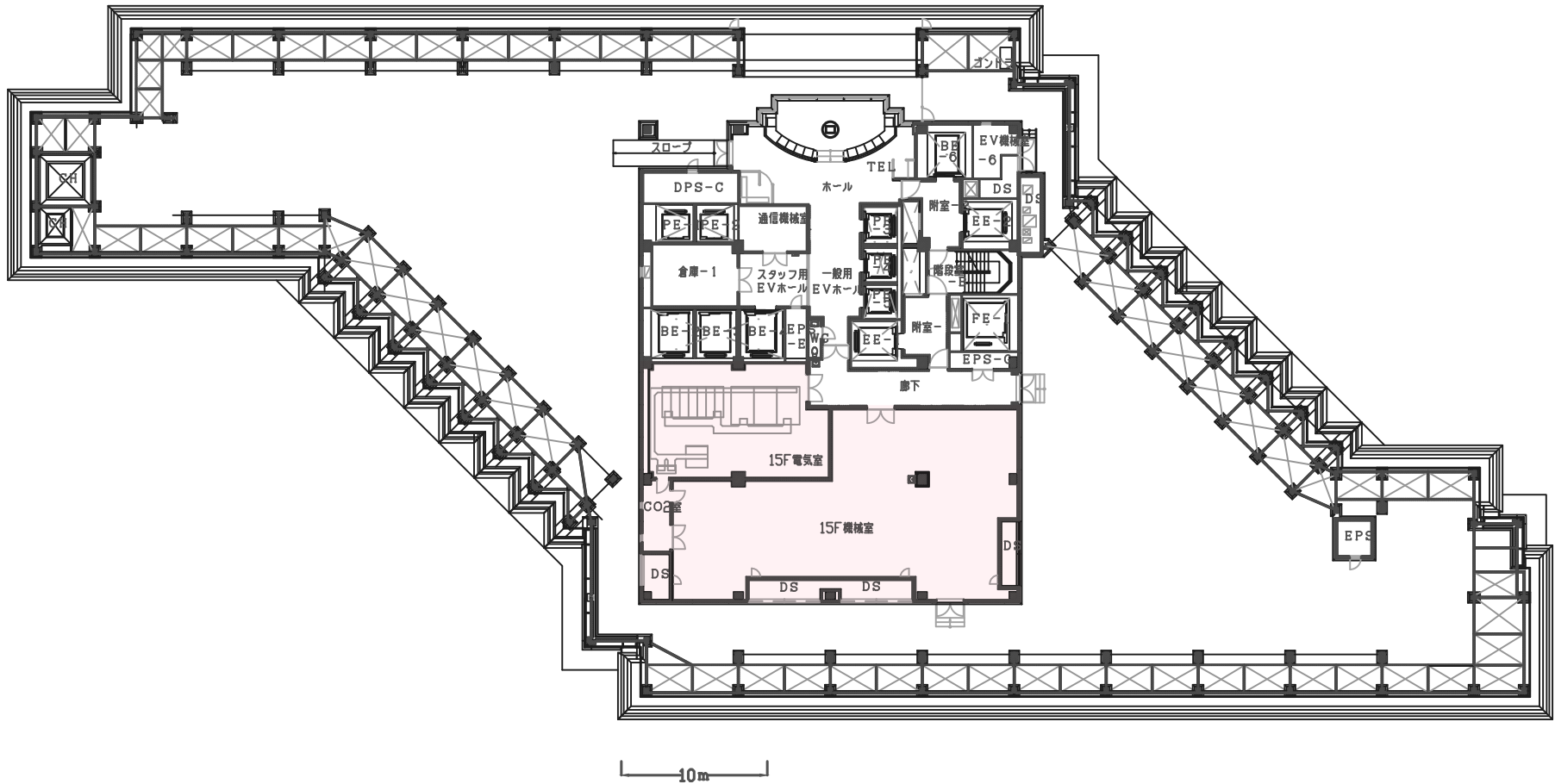

本館 15階平面図

R1.11 施設担当

横浜市立大学附属市民総合医療センター

清掃範囲外

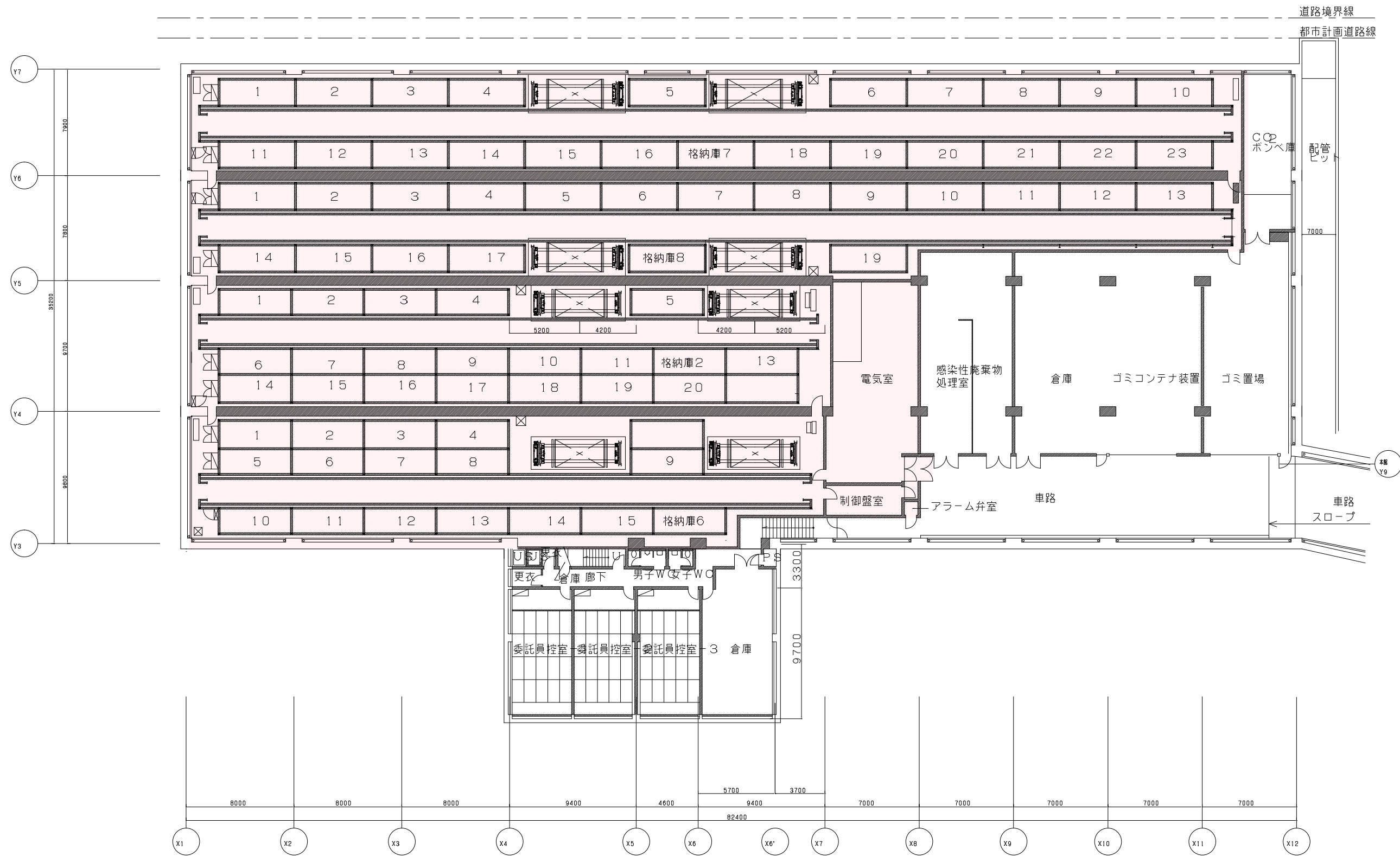

駐車場 地下1階平面図

清掃範囲外

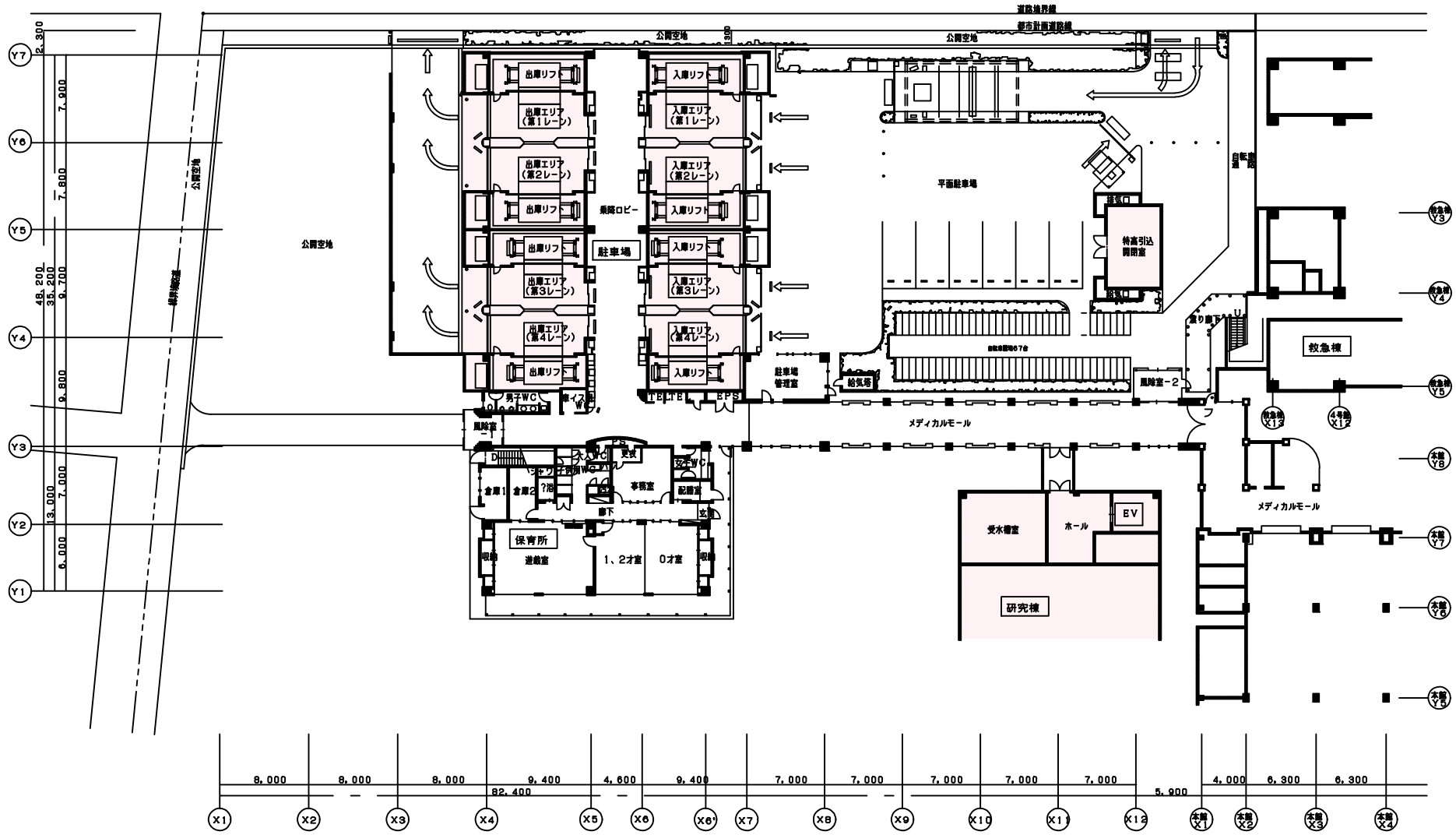

駐車場棟1階平面図

別紙2

廃棄物分別方法及び処理方法

廃棄物分類		廃棄物の名称	保管容器・収納袋	処理方法	
感染性廃棄物	産業廃棄物	血液の付いたガーゼ類	血液のついたガーゼ・紙	ビニール袋（オレンジ：オートクレーブ用）	滅菌後、焼却
		ガラスビン プラスチック類	・病原性微生物に関する検査等に使用した試験管等 ・尿バック、吸引後のバック ・汚染されたビン、プラスチック類（針なし）	ビニール袋（緑：オートクレーブ用）	
		針の付いたプラスチック類	・透析器具類 ・点滴ルート ・両頭針・アンプル	ミッペール	
		針刃物類	・鋭利な金属（注射針・メス刃・クリッパー刃等） ・両頭針・アンプル	シャープセイフ（針箱）	
		血の付いたガラス	・ガラス検体	ミッペール	
	抗がん剤付着廃棄物	・抗がん剤が付着したもの全て（アンプル、バイアル、シリンジ、点滴ルート・ボトル、ガウン、手袋など）	焼却→埋立		
	一般廃棄物	臓器	臓器	地下1階専用冷蔵庫	焼却→埋立
		汚染されたガーゼ、紙等可燃物	診療材料の脱脂綿・包帯・ガーゼ 紙類 ・紙オムツ フットフィックス廃液容器 デイスポガウン ・オリーブ	ビニール袋（オレンジ：オートクレーブ用） 放射性廃棄物（汚染表示を行い、基準値以下のもの）	焼却工場焼却（感染性は滅菌後）
		ガーゼ、可燃物	生ごみ 汚れた紙、ガーゼ 木 ・マスク	専用ごみ箱 ビニール袋（青）	
	非感染性廃棄物	産業廃棄物	紙等	新聞、雑誌、段ボール コンピュータ用紙 コピー用紙 ・ミックスペーパー	地下集積所 ビニール袋（透明） 段ボールは畳んで捨てる
ガラスくず等			ガラスビンなどガラス製品、 植木鉢などの陶磁器類	地下粗大ごみ置場	資源化
産業廃棄物		金属くず	一斗缶、他缶類、金属箱、金属くず、小金属類など	地下金属くず置場	資源化
		廃プラスチック類	容器包装プラ、発砲スチロール	ビニール袋（透明）	資源化
			点滴ボトル、手袋、薬剤ピッキング、ネームバンド、	ビニール袋（黒）	資源化
		二次電池	リチウム電池、ニッケルカドニウム電池	専用ごみ箱に細分化する。	資源化
		一次電池	乾電池、一次電池、ボタン電池	専用ごみ箱に細分化する。	資源化
		電球	蛍光灯、電球	細分化し、既存のケース、段ボール等に入れる。	破碎・洗浄・乾燥・選別→資源化
		廃油	・メタノール ・キシレン、クロロホルム ・食用油 ・廃油、潤滑油、アルコール	専用ポリタンク	焼却
		廃酸	・ホルマリン ・その他酸性廃液	ポリタンク等（種類別）	焼却
廃アルカリ	・写真廃液	専用ポリタンク	中和・高温酸化		

処置室等のごみ分別（基本配置）参照

## 本館清掃業務作業基準表

- \* 基準表に記載の無い諸室については、類似室の作業基準により実施する。
- \* 面積の記載が無い箇所は、別添の図面を参考にすること。
- \* 担当部門からの清掃要請がある場合はその都度実施する。
- \* 清掃時間については、原則、清掃業務作業基準表に基づき行うが、エスカレーター、会議室等使用している場合は、清掃時間等変更して行う。

清掃業務作業基準表

横浜市立大学附属市民総合医療センター 本館			区分	日常清掃(回/週)							定期清掃(回/年)			備考	
				ごみ箱の分別回収及び	高所の埃取り	床面除塵	水拭き及び消毒清拭	水周りの清掃	床の消毒清拭	見直し・点検	床の洗浄ワックス	床の剥離ワックス	床・タイルの洗浄		カーペットの除菌洗
階	場所	室名称	床材	面積(m <sup>2</sup> )											
B2F	本館	処置室	HF	43.98	5	1	5	1	5	3	5	1	1		*1
B2F	本館	検査室3(RI)	HF	27.32	5	1	5	1	-	3	5	1	1		*1
B2F	本館	検査室2(RI)	HF	51.35	5	1	5	1	-	3	5	1	1		*1
B2F	本館	検査室1(RI)	HF	117.68	5	1	5	1	-	3	5	1	1		*1
B2F	本館	前室	HF	66.74	-	1	5	1	-	3	5	1	1		*1
B2F	本館	準備室	HF	37.78	5	1	5	1	5	3	5	1	1		*1
B2F	本館	暗室1	HF	4.89	5	1	5	1	-	3	5	1	1		*1
B2F	本館	RI室WC3	HF	4.92	5	1	5	1	5	3	5	1	1		*1
B2F	本館	US+汚染検査室	HF	4.25	5	1	5	1	5	3	5	1	1		*1
B2F	本館	RI管理室	TC	38.03	5	1	5	1	5	3	5		2		*1
B2F	本館	RI管理室中待合	TC	26.48	5	1	5	1	-	3	5		2		*1
B2F	本館	WC4	HF	6.70	5	1	5	1	5	3	5	1	1		*1
B2F	本館	中待合	HF	8.21	-	1	5	1	-	3	5	1	1		*1
B2F	本館	超音波治療室	TC	37.01	5	1	5	1	5	3	5		2		*1
B2F	本館	工作室	HF	22.89	5	1	5	1	5	3	5	1	1		*1
B2F	本館	治療室3	HF	61.29	5	1	5	1	-	3	5	1	1		*1
B2F	本館	治療室1	HF	105.91	5	1	5	1	-	3	5	1	1		*1
B2F	本館	倉庫	HF	35.88	-	-	1/月	-	-	1/月	-	1	1		
B2F	本館	女子更衣室E・回収・前室・WC	HF	94.00	5	1	5	1	-	3	5	1	1		*1
B2F	本館	更衣1~4	TC	8.13	-	1	5	1	-	3	5		2		*1
B2F	本館	廊下3	TC	39.58	-	1	5	1	-	3	5		2		
B2F	本館	職員更衣室	HF	37.33	7	1	7	1	-	3	7	1	1		
B2F	本館	暗室2	HF	6.00	5	1	5	1	-	3	5	1	1		*1
B2F	本館	操作室	TC	81.71	5	1	5	1	-	3	5	1	1		*1
B2F	本館	CT治療計画室	HF	47.09	5	1	5	1	5	3	5	1	1		*1
B2F	本館	前室	TC	13.89	-	1	5	1	-	3	5		2		*1
B2F	本館	WC2	HF	5.66	15	1	15	1	15	3	15	1	1		
B2F	本館	WC1	HF	5.13	15	1	15	1	15	3	15	1	1		
B2F	本館	廊下1	HF	49.65	-	1	1	1	-	3	1	1	1		
B2F	本館	血液検査室	HF	12.05	5	1	5	1	-	3	5	1	1		
B2F	本館	RI管理室	HF	7.67	5	1	5	1	-	3	5	1	1		
B2F	本館	倉庫	HF	62.40	-	-	1/月	-	-	1/月	-	1	1		
B2F	本館	準備室	HF	10.00	-	1	5	1	5	3	5	1	1		
B2F	本館	廊下4+待合	TC	252.33	-	1	5	1	-	3	5		2		
B2F	本館	スタッフ用EVホール	HF	44.52	-	1	5	1	-	3	5	1	1		
B2F	本館	一般用EVホール	HF	38.73	-	1	5	1	-	3	5	1	1		
B2F	本館	ダストルーム	HF	8.75	-	-	1/月	-	-	1/月	-	1	1		
B2F	本館	附室1	HF	21.03	-	1	5	1	-	3	5	1	1		
B2F	本館	附室2	HF	15.10	-	1	5	1	-	3	5	1	1		
B2F	本館	階段室B	HF	21.11	-	1	5	1	-	3	5	1	1		
B2F	本館	階段室C	HF	22.21	-	-	1/月	1	-	-	-	1	1		
B2F	本館	階段室D	HF	10.22	-	-	1/月	1	-	-	-	1	1		
B2F	本館	前室	HF	8.15	-	1	5	1	-	3	5	1	1		
B2F	本館	階段室A	HF	28.22	-	1	1/月	1	-	-	-	1	1		
B2F	本館	受付	TC	19.28	5	1	5	1	-	3	5		2		*1
B2F	本館	治療準備器材室	TC	218.01	5	1	5	1	-	3	5		2		*1
B2F	本館	診察室2+中待合	HF	12.75	5	1	5	1	-	3	5	1	1		*1
B2F	本館	診察室3	HF	20.93	5	1	5	1	-	3	5	1	1		*1
B2F	本館	副監視室	TC	51.68	-	-	1/月	-	-	-	1/月		2		
B1F	本館	運転手控室+和室	HF+畳	17.66	5	-	1	-	-	1	1	1	1		
B1F	本館	倉庫2	HF	6.82	-	-	1/月	-	-	1/月	-	1	1		
B1F	本館	宿直室	HF	8.25	-	-	1/月	-	-	1/月	-	1	1		
B1F	本館	事務・休憩室	HF	27.09	-	-	1	1	-	3	1	1	1		
B1F	本館	SPD前室	HF	18.50	-	-	1	1	-	3	1	1	1		
B1F	本館	物品供給SPD	HF	547.25	-	-	1	1	-	3	1	1	1		
B1F	本館	清潔リネン庫	HF	54.48	-	-	1	1	-	3	1	1	1		
B1F	本館	前室	HF	12.24	-	-	1	1	-	3	1	1	1		
B1F	本館	清潔+前室	HF	103.50	-	-	1	1	-	3	1	1	1		
B1F	本館	マシンショップ	HF	61.87	-	-	1	1	-	1	1	1	1		
B1F	本館	滅菌倉庫(清潔)	HF	90.90	-	-	1/月	-	-	1/月	-	1	1		
B1F	本館	滅菌倉庫(不清潔)	HF	68.54	-	-	1	1	-	1	1	1	1		
B1F	本館	霊安室1	TC	11.13	-	1	5	5	-	5	5		2		
B1F	本館	霊安室2	TC	12.18	-	1	5	5	-	5	5		2		
B1F	本館	霊安室3	TC	12.18	-	1	5	5	-	5	5		2		
B1F	本館	霊安室WC	HF	2.23	-	1	5	5	5	5	5	1	1		
B1F	本館	霊安室前室	TC	17.29	5	1	5	5	5	5	5		2		
B1F	本館	霊安室ホール	TC	29.33	-	1	5	5	-	5	5		2		
B1F	本館	検収コーナー+廊下5	HF	55.57	7	-	7	-	-	7	7	1	1		*2
B1F	本館	事務室(栄養部)	TC	70.14	5	-	1	-	-	1	1		2		*2
B1F	本館	手洗室	HF	8.17											*2
B1F	本館	保管室1	HF	10.12											*2
B1F	本館	保管室2	HF	5.33											*2
B1F	本館	洗瓶室	HF	33.42											*2



清掃業務作業基準表

横浜市立大学附属市民総合医療センター 本館			区分	日常清掃(回/週)							定期清掃(回/年)				備考	
				ごみ箱の分別回収及び	高所の埃取り	床面除塵	水拭き及び消毒清拭	水周りの清掃	床の消毒清拭	見直し・点検	床の洗浄ワックス	床の剥離ワックス	カーペットの除菌洗	床・タイルの洗浄		
階	場所	室名称	床材	面積(m <sup>2</sup> )	塗床2回/月消毒洗浄											
B1F	本館	食品庫2	ST	15.58												*2
B1F	本館	冷蔵室1	ST	13.60												*2
B1F	本館	冷蔵室2	ST	19.15												*2
B1F	本館	冷蔵室3	ST	5.36												*2
B1F	本館	冷凍室	ST	16.00												*2
B1F	本館	低温倉庫	ST	8.61												*2
B1F	本館	前室(カウングラス)	ST	4.60												*2
B1F	本館	炊飯コーナー	ST	48.77												*2
B1F	本館	仕込・下処理コーナー	ST	71.24												*2
B1F	本館	盛付室	ST	133.73												*2
B1F	本館	洗浄室	ST	90.20												*2
B1F	本館	配膳カートプール	ST	84.82												*2
B1F	本館	調理室	NF	174.35	7	1	7	7	7	7	7	1	1			*2
B1F	本館	調乳室	HF	14.04	7	1	7	7	7	7	7	1	1			*2
B1F	本館	洗浄室	HF	15.07	7	1	7	7	7	7	7	1	1			*3
B1F	本館	調乳室前室	HF	4.95	7	1	7	7	7	7	7	1	1			*3
B1F	本館	試験室	HF	41.86	5	1	5	1	5	3	5	1	1			*3
B1F	本館	薬品管理室	HF	38.69	5	1	5	1	5	3	5	1	1			*3
B1F	本館	散剤製剤室	HF	20.17	5	1	5	1	5	3	5	1	1			*3
B1F	本館	前室	HF	3.60	5	1	5	5	5	3	5	1	1			*3
B1F	本館	混性製剤室	HF	39.65	5	1	5	5	5	3	5	1	1			*3
B1F	本館	無菌室1	HF	38.66	5	1	5	5	5	3	5	1	1			*3
B1F	本館	無菌室前室	HF	20.85	5	1	5	5	5	3	5	1	1			*3
B1F	本館	無菌室2	HF	25.84	5	1	5	5	5	3	5	1	1			*3
B1F	本館	払出しホール	HF	201.03	5	1	5	5	5	3	5	1	1			*3
B1F	本館	パーティカル	HF	18.47	5	1	5	1	5	3	5	1	1			*3
B1F	本館	部長室	HF	18.18	5	1	1	1	5	3	1	1	1			
B1F	本館	更衣室1	HF	9.42	5	1	5	1	5	3	5	1	1			
B1F	本館	更衣室2	HF	14.92	5	1	5	1	5	3	5	1	1			
B1F	本館	WC	HF	1.98	5	1	5	1	5	3	5	1	1			
B1F	本館	カンファレンス室+事務室	HF	61.03	5	1	5	1	5	3	5	1	1			
B1F	本館	スタッフ用EVホール	HF	44.52	-	1	7	1	-	3	7	1	1			
B1F	本館	一般用EVホール	HF	48.00	-	1	7	1	-	3	7	1	1			
B1F	本館	ダストルーム	HF	19.36	-	-	1/月	-	-	1/月	-	1	1			
B1F	本館	附室1	HF	18.99	-	1	7	1	-	3	7	1	1			
B1F	本館	附室2	HF	15.10	-	1	7	1	-	3	7	1	1			
B1F	本館	階段室B	HF	21.11	-	1	6	1	-	3	6	1	1			
B1F	本館	階段室C	HF	22.21	-	-	1/月	1	-	-	-	1	1			
B1F	本館	階段室A	HF	28.22	-	-	1/月	-	-	-	-	1	1			
B1F	本館	階段室前室	HF	3.80	-	1	6	1	-	3	5	1	1			
B1F	本館	WC(薬剤部)	HF	6.75	6	1	6	1	6	6	6	1	1			*3
B1F	本館	廊下3	HF	305.46	5	1	5	1	-	5	5	1	1			
B1F	本館	組合事務室	HF	33.36	5	1	5	1	-	5	5	1	1			*3
B1F	本館	WC1	HF	9.03	14	1	14	1	14	14	14	1	1			
B1F	本館	WC3	HF	5.77	14	1	14	1	14	14	14	1	1			
B1F	本館	WC2	HF	218.01	14	1	14	1	14	14	14	1	1			
B1F	本館	廊下4	HF	25.94	-	1	5	1	-	3	5	1	1			
B1F	本館	廊下2	HF	76.41	-	1	5	1	-	3	5	1	1			
B1F	本館	廊下8	HF	29.81	-	1	5	1	-	3	5	1	1			
B1F	本館	廃棄物保管場所			-	-	1/月	-	-	-						12
1F	本館	スタッフ用EVホール	HF	60.45	-	1	12	1	-	3	12	1	1			
1F	本館	WC1・2・3	HF	41.86	22	1	22	1	22	22	22	1	1			
1F	本館	一般用EVホール	TC	36.53		1	12	1		12	12			2		
1F	本館	ダストルーム	HF	7.40	-	-	1	-	-	1	1	1	1			
1F	本館	附室1	HF	17.12	-	1	6	1	-	3	5	1	1			
1F	本館	附室2	HF	15.16	-	1	6	1	-	3	5	1	1			
1F	本館	階段室B	HF	18.19	-	1	6	1	-	3	5	1	1			
1F	本館	エントランスホール	TC	675.01	10	1	5	1	-	3	5			3		*1
1F	本館	待合ホール	TC	425.94	10	1	5	1	-	3	5			3		*1
1F	本館	廊下	TC	145.45	5	1	5	1	-	3	5			3		*1
1F	本館	本館受付	HF	13.92	5	1	5	1	-	3	5	1	1			*3
1F	本館	防災センター	TC	84.89	5	1	5	1	-	-	5			2		*3
1F	本館	相談室(C階段横)	HF	7.60	5	1	5	1	-	1	5	1	1			*1
1F	本館	丹裏トイレ(男女、オストメイト)	HF	16.89	24	1	24	1	24	24	24	1	1			
1F	本館	玄関(風除室)・マット	ST	30.20	-	1	5	1	-	3	5					1回/月ポリシヤー洗浄清掃
1F	本館	メディカルモール+通路	ST	574.59	7	1	7	1	-	3	7			12		1回/月ポリシヤー洗浄清掃*3
1F	本館	WC4・5・6(中央採血)	HF	50.32	24	1	24	1	24	24	24	1	1			*1
1F	本館	プレイセラピー室	HF	41.11	5	1	5	1	5	3	5	1	1			*1
1F	本館	中待合1	HF	30.04	-	1	5	1	5	3	5	1	1			*1
1F	本館	受付15(1BD・リウマチ)	TC	6.53	5	1	5	1	5	3	5			2		*1
1F	本館	診察室1・2・3・4	HF	65.24	5	1	5	1	5	3	5	1	1			*1
1F	本館	更衣室1	HF	2.75	5	1	5	1	5	3	5	1	1			
1F	本館	更衣室2	HF	3.49	5	1	5	1	5	3	5	1	1			

清掃業務作業基準表

横浜市立大学附属市民総合医療センター 本館			区分	日常清掃(回/週)							定期清掃(回/年)				備考
				ごみ箱の分別回収及び	高所の埃取り	床面除塵	水拭き及び消毒清拭	水周りの清掃	床の消毒清拭	見直し・点検	床の洗浄ワックス	床の剥離ワックス	カーペットの除菌洗	床・タイルの洗浄	
階	場所	室名称	床材	面積(m <sup>2</sup> )											
1F	本館	面談室1	HF	9.03	5	1	5	1	5	3	5	1	1	*1	
1F	本館	診察室4	HF	10.75	5	1	5	1	5	3	5	1	1	*1	
1F	本館	診察室5	HF	10.75	5	1	5	1	5	3	5	1	1	*1	
1F	本館	診察室6	HF	10.75	5	1	5	1	5	3	5	1	1	*1	
1F	本館	診察室7	HF	10.75	5	1	5	1	5	3	5	1	1	*1	
1F	本館	診察室8	HF	10.75	5	1	5	1	5	3	5	1	1	*1	
1F	本館	診察室9	HF	10.75	5	1	5	1	5	3	5	1	1	*1	
1F	本館	診察室10	HF	12.73	5	1	5	1	5	3	5	1	1	*1	
1F	本館	中待合	HF	37.87	-	1	5	1	-	3	5	1	1	*1	
1F	本館	ナース休憩室	HF	14.88	5	1	5	1	5	3	5	1	1	*1	
1F	本館	診察室3	HF	12.17	5	1	5	1	5	3	5	1	1	*1	
1F	本館	診察室2	HF	17.46	5	1	5	1	5	3	5	1	1	*1	
1F	本館	診察室1	HF	30.08	5	1	5	1	5	3	5	1	1	*1	
1F	本館	処置室(整形外科)	HF	17.60	5	1	5	1	5	3	5	1	1	*1	
1F	本館	受付14	TC	10.80	5	1	5	1	-	3	5		2	*1	
1F	本館	カウンセリング室2	HF	17.60	5	1	5	1	5	3	5	1	1	*1	
1F	本館	カウンセリング室1	HF	12.48	5	1	5	1	5	3	5	1	1	*1	
1F	本館	心理検査室	HF	12.53	5	1	5	1	5	3	5	1	1	*1	
1F	本館	心理記録室	HF	25.42	5	1	5	1	5	3	5	1	1	*1	
1F	本館	心理判定中待合	HF	12.38	5	1	5	1	5	3	5	1	1	*1	
1F	本館	前庭機能検査室	HF	15.93	5	1	5	1	5	3	5	1	1	*1	
1F	本館	音声言語検査室	HF	10.18	5	1	5	1	5	3	5	1	1	*1	
1F	本館	聴力室1	HF	5.70	5	1	5	1	5	3	5	1	1	*1	
1F	本館	聴力室2	HF	5.70	5	1	5	1	5	3	5	1	1	*1	
1F	本館	前室	HF	8.96	5	1	5	1	5	3	5	1	1	*1	
1F	本館	無響室	HF	12.22	5	1	5	1	5	3	5	1	1	*1	
1F	本館	ナース休憩室	HF	10.98	5	1	5	1	5	3	5	1	1	*1	
1F	本館	中待合	HF	36.41	5	1	5	1	-	3	5	1	1	*1	
1F	本館	ネブライザー室	HF	26.62	5	1	5	1	5	3	5	1	1	*1	
1F	本館	スタッフ通路	HF	19.76	5	1	5	1	5	3	5	1	1	*1	
1F	本館	診察室1	HF	12.27	5	1	5	1	5	3	5	1	1	*1	
1F	本館	診察室2	HF	9.57	5	1	5	1	5	3	5	1	1	*1	
1F	本館	診察室3	HF	10.61	5	1	5	1	5	3	5	1	1	*1	
1F	本館	診察室4	HF	10.45	5	1	5	1	5	3	5	1	1	*1	
1F	本館	診察室5	HF	9.73	5	1	5	1	5	3	5	1	1	*1	
1F	本館	受付13	TC	10.43	5	1	5	1	-	3	5		2	*1	
1F	本館	処置室	HF	16.48	5	1	5	1	5	3	5	1	1	*1	
1F	本館	処置室	HF	11.40	5	1	5	1	5	3	5	1	1	*1	
1F	本館	診察室7	HF	9.40	5	1	5	1	5	3	5	1	1	*1	
1F	本館	シールド室	HF	8.80	5	1	5	1	5	3	5	1	1	*1	
1F	本館	小手術室	HF	18.10	5	1	5	1	5	3	5	1	1	*1	
1F	本館	中待合	HF	28.93	-	1	5	1	-	3	5	1	1	*1	
1F	本館	診察室8	HF	12.11	5	1	5	1	5	3	5	1	1	*1	
1F	本館	診察室1	HF	12.68	5	1	5	1	5	3	5	1	1	*1	
1F	本館	診察室2	HF	218.01	5	1	5	1	5	3	5	1	1	*1	
1F	本館	診察室4	HF	12.68	5	1	5	1	5	3	5	1	1	*1	
1F	本館	準備室	HF	6.84	5	1	5	1	5	3	5	1	1	*1	
1F	本館	休憩室	HF	12.86	5	1	5	1	5	3	5	1	1	*1	
1F	本館	中待合	HF	26.47	-	1	5	1	-	3	5	1	1	*1	
1F	本館	視力室	HF	38.30	5	1	5	1	5	3	5	1	1	*1	
1F	本館	検査室	HF	16.45	5	1	5	1	5	3	5	1	1	*1	
1F	本館	診察室6	HF	14.02	5	1	5	1	5	3	5	1	1	*1	
1F	本館	診察室1・2・3	HF	36.76	5	1	5	1	5	3	5	1	1	*1	
1F	本館	処置室	HF	28.15	5	1	5	1	5	3	5	1	1	*1	
1F	本館	中待合	HF	14.27	-	1	5	1	-	3	5	1	1	*1	
1F	本館	ナース休憩室	HF	9.91	5	1	5	1	5	3	5	1	1	*1	
1F	本館	診察室1~5	HF	117.31	5	1	5	1	5	3	5	1	1	*1	
1F	本館	器材室	HF	10.32	5	1	5	1	5	3	5	1	1	*1	
1F	本館	ギブス室	HF	64.66	5	1	5	1	5	3	5	1	1	*1	
1F	本館	診察室1~4	HF	45.71	5	1	5	1	5	3	5	1	1	*1	
1F	本館	中待合	HF	29.47	-	1	5	1	-	3	5	1	1	*1	
1F	本館	受付12	TC	9.46	5	1	5	1	5	3	5		2	*1	
1F	本館	検査室	HF	7.85	5	1	5	1	5	3	5	1	1	*1	
1F	本館	診察室5	HF	10.63	5	1	5	1	5	3	5	1	1	*1	
1F	本館	処置室	HF	22.04	5	1	5	1	5	3	5	1	1	*1	
1F	本館	面談室2	HF	6.62	5	1	5	1	5	3	5	1	1	*1	
1F	本館	受付11(歯科・口腔外科)	TC	7.95	5	1	5	1	-	3	5		2	*1	
1F	本館	レントゲン室	HF	6.79	5	1	5	1	5	3	5	1	1	*1	
1F	本館	診断室	HF	7.69	5	1	5	1	5	3	5	1	1	*1	
1F	本館	診断室	HF	11.89	5	1	5	1	5	3	5	1	1	*1	
1F	本館	中待合5	HF	7.12	-	1	5	1	-	3	5	1	1	*1	
1F	本館	消毒・準備・処置室	HF	23.18	5	1	5	1	5	3	5	1	1	トラップ清掃4回/年・*1	
1F	本館	スタッフ休憩室	HF	12.89	5	1	5	1	5	3	5	1	1	*1	

清掃業務作業基準表

横浜市立大学附属市民総合医療センター 本館			区分	日常清掃(回/週)							定期清掃(回/年)				備考
				ごみ箱の分別回収及び	高所の埃取り	床面除塵	水拭き及び消毒清拭	水周りの清掃	床の消毒清拭	見直し・点検	床の洗浄ワックス	床の剥離ワックス	カーベットの除菌洗	床・タイルの洗浄	
階	場所	室名称	床材	面積(m <sup>2</sup> )											
1F	本館	診察室6	HF	15.62	5	1	5	1	5	3	5	1	1		*1
1F	本館	診察室7	HF	10.65	5	1	5	1	5	3	5	1	1		*1
1F	本館	技工室	HF	7.30	5	1	5	1	5	3	5	1	1		*1
1F	本館	カンファレンス	HF	7.30	5	1	5	1	5	3	5	1	1		*1
1F	本館	技工室	HF	13.44	5	1	5	1	5	3	5	1	1		*1
1F	本館	スタッフ休憩室	HF	12.38	5	1	5	1	5	3	5	1	1		*1
1F	本館	準備・消毒・処置室	HF	22.23	5	1	5	1	5	3	5	1	1		*1
1F	本館	中央採血室	HF	106.93	5	1	5	1	5	3	5	1	1		*1
1F	本館	医事課事務室	TC	242.08	5	1	5	1	5	3	5		2		*3
1F	本館	調剤室WC	HF	1.95	5	1	5	1	5	3	5	1	1		*1
1F	本館	当直室	HF	6.50	5	1	5	1	5	3	5	1	1		*1
1F	本館	調剤室	HF	179.77	5	1	5	1	5	3	5	1	1		*1
1F	本館	入院センター	HF	40.43	5	1	5	1	5	3	5	1	1		*1
1F	本館	薬渡し窓口・前室	HF	20.45	-	1	5	1	-	3	5	1	1		*1
1F	本館	公開空地・駐輪場出入口	ST		-	1	6	1	-	3	6			12	
1F	本館	保育所	HF	304.20	6	1	6	1	6	3	6	1	1		*3
1F	本館	駐車場乗降707	ST	140.80	-	1	7	1	-	3	7			12	
1F	本館	駐車場トイレ(男女)	HF	18.80	21	1	21	1	21	3	21	1	1		
2F	本館	スタッフ用EVホール	HF	42.99	-	1	6	1	-	3	5	1	1		
2F	本館	助手控室	HF	11.89	5	1	6	1	5	3	5	1	1		*1
2F	本館	一般用EVホール	TC	36.53	-	1	6	1	-	3	5		3		
2F	本館	ダストルーム	HF	7.4	-	1	1	1	-	-	1	1	1		
2F	本館	附室1	HF	17.12	-	1	6	1	-	3	6	1	1		
2F	本館	附室2	HF	15.16	-	1	6	1	-	3	6	1	1		
2F	本館	階段室B	HF	18.19	-	1	6	1	-	3	6	1	1		
2F	本館	授乳室	HF	4.06	5	1	5	1	5	3	6	1	1		*1
2F	本館	WC3	HF	5.12	24	1	24	1	24	24	24	1	1		
2F	本館	WC9	HF	2.98	24	1	24	1	24	24	24	1	1		
2F	本館	ブレイルーム	TU	17.96	-	1	5	1	-	3	5			12	*1
2F	本館	WC1	HF	13.26	24	1	24	1	24	24	24	1	1		
2F	本館	WC2	HF	16.02	24	1	24	1	24	24	24	1	1		
2F	本館	階段室C+前室	HF	25.84	-	-	1/月	-	-	1/月	1	1			
2F	本館	階段室A	ST	17.46	-	-	1/月	-	-	1/月	1	1			
2F	本館	WC4~6	HF	28.92	24	1	24	1	24	24	24	1	1		
2F	本館	TELコーナ	HF	1.1	-	1	5	1	-	3	5	1	1		
2F	本館	空中廊下	TC	36.11	-	1	5	1	-	3	5		3		*1
2F	本館	エスカレーター	HF	20.93	-	1	5	1	-	-	5				*1
2F	本館	WC7・8	HF	20.53	24	1	24	1	24	24	24	1	1		
2F	本館	待合ホール	TC	617.76	10	1	5	1	5	3	5		3		*1
2F	本館	廊下+エスカレーターホール	TC	129.86	5	1	5	1	5	3	5		3		*1
2F	本館	栄養指導室(栄養部)	HF	21.74	5	1	5	1	5	3	5	1	1		*1
2F	本館	器材室(婦人科)	HF	3.16	5	1	5	1	5	3	5	1	1		*1
2F	本館	中待合(婦人科)	HF	133.18	5	1	5	1	-	3	5	1	1		*1
2F	本館	診察室1~4(婦人科)	HF	31.59	5	1	5	1	5	3	5	1	1		*1
2F	本館	診察室5(婦人科)	HF	218.01	5	1	5	1	5	3	5	1	1		*1
2F	本館	内診室6+検査室+処置室(婦人科)	HF	30.87	5	1	5	1	5	3	5	1	1		*1
2F	本館	採尿室(婦人科)	HF	4.65	10	1	10	1	10	3	10	1	1		*1
2F	本館	内診室1~4+外診室(婦人科)	HF	46.62	5	1	5	1	5	3	5	1	1		*1
2F	本館	超音波室(婦人科)	HF	15.93	5	1	5	1	5	3	5	1	1		*1
2F	本館	受付24	TC	13.4	5	1	5	1	-	3	5		2		*1
2F	本館	保険指導室(婦人科)	HF	4.2	5	1	5	1	5	3	5	1	1		*1
2F	本館	診察室2(婦人科)	HF	12	5	1	5	1	5	3	5	1	1		*1
2F	本館	診察室3(婦人科)	HF	16.39	5	1	5	1	5	3	5	1	1		*1
2F	本館	処置室	HF	12.9	5	1	5	1	5	3	5	1	1		*1
2F	本館	診察室1~4+内診室1・2(婦人科)	HF	74.55	5	1	5	1	5	3	5	1	1		*1
2F	本館	採尿室(婦人科)	HF	7.41	10	1	10	1	10	3	10	1	1		*1
2F	本館	母性検査室(婦人科)	HF	12.96	5	1	5	1	5	3	5	1	1		*1
2F	本館	処置室(小児科)	HF	26.57	5	1	5	1	5	3	5	1	1		*1
2F	本館	検査室(小児科)	HF	15.63	5	1	5	1	5	3	5	1	1		*1
2F	本館	シールド室(小児科)	HF	11.72	5	1	5	1	5	3	5	1	1		*1
2F	本館	ナース休憩室1(小児科)	HF	22.28	5	1	5	1	5	3	5	1	1		*1
2F	本館	採尿室(小児科)	HF	4.78	10	1	10	1	10	3	10	1	1		*1
2F	本館	中待合10(小児科)	HF	58.97	5	1	5	1	-	3	5	1	1		*1
2F	本館	中待合(隔離)(小児科)	HF	6.46	5	1	5	1	-	3	5	1	1		*1
2F	本館	診察室5(小児科)	HF	8.64	5	1	5	1	5	3	5	1	1		*1
2F	本館	診察室4(小児科)	HF	13.94	5	1	5	1	5	3	5	1	1		*1
2F	本館	診察室1・2・3(小児科)	HF	43.26	5	1	5	1	5	3	5	1	1		*1
2F	本館	受付25	TC	10.12	5	1	5	1	-	3	5		2		*1
2F	本館	ウロダイナミクス室(泌尿器科)	HF	14.61	5	1	5	1	5	3	5	1	1		*1
2F	本館	膀胱鏡室1・2(泌尿器科)	HF	25.94	5	1	5	1	5	3	5	1	1		*1
2F	本館	処置室8(泌尿器科)	HF	14.55	5	1	5	1	5	3	5	1	1		*1
2F	本館	検査室(泌尿器科)	HF	13.67	5	1	5	1	5	3	5	1	1		*1
2F	本館	採尿室(泌尿器科)	HF	4.27	10	1	10	1	10	3	10	1	1		*1
2F	本館	中待合11(泌尿器科)	HF	33.67	5	1	5	1	-	3	5	1	1		*1

清掃業務作業基準表

横浜市立大学附属市民総合医療センター 本館			区分	日常清掃(回/週)							定期清掃(回/年)				備考
				ごみ箱の分別回収及び	高所の埃取り	床面除塵	水拭き及び消毒清拭	水周りの清掃	床の消毒清拭	見直し・点検	床の洗浄ワックス	床の剥離ワックス	床・タイルの洗浄	カーペットの除菌洗	
階	場所	室名称	床材	面積(m <sup>2</sup> )											
2F	本館	診察室1~4+処置室(泌尿器科)	HF	61.03	5	1	5	1	5	3	5	1	1		*1
2F	本館	外来看護師長室	HF	22.28	5	1	5	1	5	3	5	1	1		*1
2F	本館	診察室1・2(形成外科)	HF	21.15	5	1	5	1	5	3	5	1	1		*1
2F	本館	処置・レーザー室(形成外科)	HF	38.22	5	1	5	1	5	3	5	1	1		*1
2F	本館	スライド室(形成外科)	HF	3.25	5	1	5	1	5	3	5	1	1		*1
2F	本館	中待合12(形成外科)	HF	18.87	5	1	5	1	-	3	5	1	1		*1
2F	本館	受付26	TC	10.32	5	1	5	1	-	3	5		2		*1
2F	本館	WC(皮膚科)	HF	3.46	5	1	5	1	5	3	5	1	1		*1
2F	本館	US+脱衣(皮膚科)	HF	3.76	5	1	5	1	5	3	5	1	1		*1
2F	本館	診察室1・2+処置室(皮膚科)	HF	85.24	5	1	5	1	5	3	5	1	1		*1
2F	本館	光線治療室(皮膚科)	HF	16.08	5	1	5	1	5	3	5	1	1		*1
2F	本館	写真室(皮膚科)	HF	9.43	5	1	5	1	5	3	5	1	1		*1
2F	本館	診察室3~6(皮膚科)	HF	45.5	5	1	5	1	5	3	5	1	1		*1
2F	本館	小手術室(皮膚科)	HF	13.22	5	1	5	1	5	3	5	1	1		*1
2F	本館	中待合13(皮膚科)	HF	41.76	5	1	5	1	5	3	5	1	1		*1
2F	本館	外来科学療法室	HF	91.57	5	1	5	1	5	3	5	1	1		*1
2F	本館	検査室1(内科)	HF	25.04	5	1	5	1	5	3	5	1	1		*1
2F	本館	検査室2(内科)	HF	25.99	5	1	5	1	5	3	5	1	1		*1
2F	本館	検査室3(内科)	HF	24.57	5	1	5	1	5	3	5	1	1		*1
2F	本館	ナース休憩室5(内科)	HF	18.27	5	1	5	1	5	3	5	1	1		*1
2F	本館	中待合9(内科)	HF	23.07	5	1	5	1	-	3	5	1	1		*1
2F	本館	診察室1~4(内科)	HF	42.44	5	1	5	1	5	3	5	1	1		*1
2F	本館	処置室1(内科)	HF	11.1	5	1	5	1	5	3	5	1	1		*1
2F	本館	診察室5~8(内科)	HF	45.28	5	1	5	1	5	3	5	1	1		*1
2F	本館	処置室2(内科)	HF	10.83	5	1	5	1	5	3	5	1	1		*1
2F	本館	受付21	TC	16.31	5	1	5	1	-	3	5		2		*1
2F	本館	診察室9~12(内科)	HF	43.72	5	1	5	1	5	3	5	1	1		*1
2F	本館	診察室13・14(内科)	HF	20.96	5	1	5	1	5	3	5	1	1		*1
2F	本館	中待合8(内科)	HF	23.41	5	1	5	1	-	3	5	1	1		*1
2F	本館	中待合7(内科)	HF	23.56	5	1	5	1	-	3	5	1	1		*1
2F	本館	面談室2(内科)	HF	7.24	5	1	5	1	5	3	5	1	1		*1
2F	本館	診察室1(感染症C)	HF	11.52	5	1	5	1	5	3	5	1	1		*1
2F	本館	診察室2(感染症C)	HF	11.49	5	1	5	1	5	3	5	1	1		*1
2F	本館	採尿室1(外科)	HF	3.09	10	1	10	1	10	3	10	1	1		*1
2F	本館	採尿室2(外科)	HF	3.09	10	1	10	1	10	3	10	1	1		*1
2F	本館	汚物洗浄室(外科)	HF	7.62	5	1	5	1	5	3	5	1	1		*1
2F	本館	血液保存室(外科)	HF	12.97	5	1	5	1	5	3	5	1	1		*1
2F	本館	ナース休憩室(外科)	HF	11.07	5	1	5	1	5	3	5	1	1		*1
2F	本館	受付22	TC	13.05	5	1	5	1	-	3	5		2		*1
2F	本館	診察室1~4(消化器)	HF	47.9	5	1	5	1	5	3	5	1	1		*1
2F	本館	中待合6(消化器)	HF	23.41	5	1	5	1	-	3	5	1	1		*1
2F	本館	診察室5~9(消化器)	HF	55.91	5	1	5	1	5	3	5	1	1		*1
2F	本館	消化器病センター(消化器)	HF	140.26	5	1	5	1	5	3	5	1	1		*1
2F	本館	ナース休憩室(心血管)	HF	8.96	5	1	5	1	5	3	5	1	1		*1
2F	本館	診察室1~3(心血管)	HF	41.26	5	1	5	1	5	3	5	1	1		*1
2F	本館	診察室4~7(心血管)	HF	218.01	5	1	5	1	5	3	5	1	1		*1
2F	本館	受付23	TC	15.19	5	1	5	1	5	3	5		2		*1
2F	本館	面談室1(心血管)	HF	7.77	5	1	5	1	5	3	5	1	1		*1
2F	本館	診察室1~4(心血管)	HF	47.38	5	1	5	1	5	3	5	1	1		*1
2F	本館	診察室5~7(心血管)	HF	44.07	5	1	5	1	5	3	5	1	1		*1
2F	本館	検査室1(心血管)	HF	24.3	5	1	5	1	5	3	5	1	1		*1
2F	本館	検査室2(心血管)	HF	27.12	5	1	5	1	5	3	5	1	1		*1
2F	本館	中待合4(心血管)	HF	24.17	5	1	5	1	-	3	5	1	1		*1
2F	本館	処置室(内科・外科・脳外科)	HF	235.22	5	1	5	1	5	3	5	1	1		*1
2F	本館	厨房+WC	HF	31.82	-	-	-	-	-	-	-	-	-		
2F	本館	食堂(浜膳)	HF	77.12	-	-	-	-	-	-	-	-	-		清掃範囲外(室内)
2F	本館	休憩室	HF	3.71	-	-	-	-	-	-	-	-	-		
2F	本館	会議室1	HF	39.16	5	1	1	1	5	3	5	1	1		*1
3F	本館	スタッフ用EVホール	HF	44.31	-	1	6	1	-	3	6	1	1		
3F	本館	階段室A	HF	17.46	-	-	1/月	-	-	-	1/月	1	1		
3F	本館	一般用EVホール	HF	41.41	-	1	6	1	-	3	5	1	1		
3F	本館	ダストルーム	HF	7.59	-	-	1/月	-	-	1/月	-	1	1		
3F	本館	附室1	HF	17.12	-	1	6	1	-	3	6	1	1		
3F	本館	附室2	HF	15.16	-	1	6	1	-	3	6	1	1		
3F	本館	階段室B	HF	18.19	-	1	6	1	-	3	6	1	1		
3F	本館	前室	HF	13.2	-	1	6	1	-	3	6	1	1		*3
3F	本館	医師更衣室	HF	45.29	5	1	6	1	5	3	6	1	1		*3
3F	本館	3階医師フロア	TC	58.49	5	1	1	1	5	3	1		2		*3
3F	本館	麻酔部長室	TC	17.85	5	1	1	1	5	3	1		2		*3
3F	本館	地域連携相談部(入院相談室含)	TC	216.01	5	1	5	1	5	3	1		2		*1
3F	本館	総合サポートセンター・遺伝子診療科	TC	26.6	5	1	5	1	5	3	5		2		*1又は*3
3F	本館	ロッカー一室(女)	TC	25.39	5	1	5	1	5	3	5		2		*3
3F	本館	会議室1	TC	20.37	5	1	1	1	5	3	1		2		*1
3F	本館	副病院長室	TC	21.51	5	1	5	1	5	3	5		2		*3

清掃業務作業基準表

横浜市立大学附属市民総合医療センター 本館			区分	日常清掃(回/週)							定期清掃(回/年)				備考
				ごみ箱の分別回収及び	高所の埃取り	床面除塵	水拭き及び消毒清拭	水周りの清掃	床の消毒清拭	見直し・点検	床の洗浄ワックス	床の剥離ワックス	カーペットの除菌洗浄	床・タイルの洗浄	
階	場所	室名称	床材	面積(m <sup>2</sup> )											
3F	本館	面談室3	TC	20.37	5	1	5	1	-	3	5				*1
3F	本館	廊下	HF	271.29	5	1	5	1	-	3	5	1	1		
3F	本館	階段室C	HF	18.55	5	1	5	1	-	3	5	1	1		
3F	本館	前室	HF	7.29	5	1	5	1	-	3	5	1	1		
3F	本館	WC3・4・5	HF	31.5	20	1	20	20	-	20	20	1	1		
3F	本館	看護部仮眠室1	HF	9.77	6	1	6	1	-	3	6	1	1		*3
3F	本館	看護部仮眠室WC	HF	2.85	6	1	6	1	6	3	6	1	1		*3
3F	本館	看護部仮眠室3	HF	8.15	6	1	6	1	-	3	6	1	1		*3
3F	本館	看護部仮眠室4	HF	8.15	6	1	6	1	-	3	6	1	1		*3
3F	本館	看護部仮眠室前室	HF	6.6	6	1	6	1	-	3	6	1	1		*3
3F	本館	看護部仮眠室2	HF	9.77	6	1	6	1	-	3	6	1	1		*3
3F	本館	ホール+渡廊下	HF	221.75	6	1	6	1	-	3	6	1	1		*3
3F	本館	麻酔科当直室1	HF	9.15	6	1	6	1	-	3	6	1	1		*3
3F	本館	当直室2	HF	8.84	6	1	6	1	-	3	6	1	1		*3
3F	本館	当直室3	HF	10.23	6	1	6	1	-	3	6	1	1		*3
3F	本館	当直室前室	HF	11.33	6	1	6	1	-	3	6	1	1		*3
3F	本館	麻酔科当直室4	HF	8.53	6	1	6	1	-	3	6	1	1		*3
3F	本館	当直室5	HF	7.37	6	1	6	1	-	3	6	1	1		*3
3F	本館	当直室6	HF	8.53	6	1	6	1	-	3	6	1	1		*3
3F	本館	当直室WC	HF	2.85	6	1	6	1	-	3	6	1	1		*3
3F	本館	廊下5	HF	42.93	6	1	6	1	-	3	6	1	1		
3F	本館	当直室1(ICU)	HF	8.45	7	1	7	7	7	7	7	1	1		*3
3F	本館	当直室2(ICU)	HF	8.45	7	1	7	7	7	7	7	1	1		*3
3F	本館	脱衣2(ICU)	HF	3.51	7	1	7	7	7	7	7	1	1		*3
3F	本館	面談室(ICU)	HF	11.67	7	1	7	7	7	7	7	1	1		*3
3F	本館	廊下(ICU)	HF	36.87	7	1	7	7	7	7	7	1	1		*3
3F	本館	医師控室(ICU)	HF	30.38	7	1	7	7	7	7	7	1	1		*3
3F	本館	WC(ICU)	HF	3.96	7	1	7	7	7	7	7	1	1		*3
3F	本館	部長室(ICU)	HF	8.51	7	1	7	7	7	7	7	1	1		*3
3F	本館	カンファレンス室1(ICU)	HF	22.71	7	1	7	7	7	7	7	1	1		
3F	本館	カンファレンス室2(ICU)	HF	22.71	7	1	7	7	7	7	7	1	1		
3F	本館	A-301個室1(ICU)	HF	28.5	7	1	7	7	7	7	7	1	1		
3F	本館	B-302個室1(ICU)	HF	21.3	7	1	7	7	7	7	7	1	1		
3F	本館	C-303個室1(ICU)	HF	21.3	7	1	7	7	7	7	7	1	1		
3F	本館	304室D	HF	22.1	7	1	7	7	7	7	7	1	1		特殊エリア
3F	本館	304室E	HF	21.1	7	1	7	7	7	7	7	1	1		特殊エリア
3F	本館	304室F	HF	22.1	7	1	7	7	7	7	7	1	1		特殊エリア
3F	本館	304室G	HF	21.1	7	1	7	7	7	7	7	1	1		特殊エリア
3F	本館	304室H	HF	20.9	7	1	7	7	7	7	7	1	1		特殊エリア
3F	本館	ICU病床前	HF	78.91	7	1	7	7	7	7	7	1	1		特殊エリア
3F	本館	ナースステーション(G-ICU)	HF	41.68	7	1	7	7	7	7	7	1	1		特殊エリア
3F	本館	医師記録室(カンファレンス)	HF	26.02	7	1	7	7	7	7	7	1	1		
3F	本館	準備室	HF	21.63	7	1	7	7	-	7	7	1	1		特殊エリア
3F	本館	器材室(ICU)	HF	9.89	7	1	7	7	-	7	7	1	1		特殊エリア
3F	本館	ナース休憩室(ICU)	HF	36.35	7	1	7	7	7	7	7	1	1		*1
3F	本館	回収・洗浄・汚物+不潔リネン(ICU)	HF	218.01	7	1	7	7	7	7	7	1	1		*3
3F	本館	医師記録室	HF	20.91	7	1	7	7	7	7	7	1	1		
3F	本館	ナースステーション(HCU)	HF	31.6	7	1	7	7	7	7	7	1	1		
3F	本館	308室-4床(HCU)	HF	40.55	7	1	7	7	7	7	7	1	1		
3F	本館	307室-4床(HCU)	HF	40.55	7	1	7	7	7	7	7	1	1		
3F	本館	306個室(HCU)	HF	20.27	7	1	7	7	7	7	7	1	1		
3F	本館	305個室(HCU)	HF	201.27	7	1	7	7	7	7	7	1	1		特殊エリア
3F	本館	中廊下HICU)	HF	90.96	7	1	7	7	-	7	7	1	1		特殊エリア
3F	本館	準備・処置室(HCU)	HF	25.19	7	1	7	7	7	7	7	1	1		特殊エリア
3F	本館	不潔リネン(ICU)	HF	3.83	7	1	7	7	7	7	7	1	1		特殊エリア
3F	本館	洗浄・回収(HCU)	HF	7.52	7	1	7	7	7	7	7	1	1		特殊エリア
3F	本館	WC(ICU)	HF	3.12	7	1	7	7	7	7	7	1	1		特殊エリア
3F	本館	面談室(HCU)	HF	4.92	7	1	7	7	7	7	7	1	1		特殊エリア
3F	本館	廊下1	HF	45.17	7	1	7	7	-	7	7	1	1		特殊エリア
3F	本館	医師控室・カンファレンス室(透析)	HF	19.53	6	1	6	1	6	3	6	1	1		*1
3F	本館	ナース休憩室(透析)	HF	15.48	6	1	6	1	6	3	6	1	1		*1
3F	本館	患者更衣室1(透析)	HF	4.17	6	1	6	1	6	3	6	1	1		*1
3F	本館	患者更衣室2(透析)	HF	4.1	6	1	6	1	6	3	6	1	1		*1
3F	本館	WC(透析)	HF	1.88	6	1	6	1	6	3	6	1	1		*1
3F	本館	汚物処理室(透析)	HF	3.38	6	1	6	1	6	3	6	1	1		*1
3F	本館	血液浄化室	HF	13.75	6	1	6	1	6	3	6	1	1		*1
3F	本館	隔離透析室2(透析)	HF	10	6	1	6	1	6	3	6	1	1		*1
3F	本館	血液透析室(透析)	HF	122.19	6	1	6	1	6	3	6	1	1		*1
3F	本館	手術室1(外来手術)	HF	31.02	除外										特殊エリア
3F	本館	手術室2(外来手術)	HF	41.58											特殊エリア
3F	本館	手術ホール+器材コーナー(外来手術)	HF	78.82											特殊エリア
3F	本館	汚物処理・洗浄室(外来手術)	HF	8.4											特殊エリア
3F	本館	WC(外来手術)	HF	3.16											特殊エリア
3F	本館	患者控室(外来手術)	HF	9.22											特殊エリア

清掃業務作業基準表

横浜市立大学附属市民総合医療センター 本館			区分	日常清掃(回/週)							定期清掃(回/年)				備考
				ごみ箱の分別回収及び	高所の埃取り	床面除塵	水拭き及び消毒清拭	水周りの清掃	床の消毒清拭	見直し・点検	床の洗浄ワックス	床の剥離ワックス	浄カーペットの除菌洗	床・タイルの洗浄	
階	場所	室名称	床材	面積(m <sup>2</sup> )											
3F	本館	更衣室3(外来手術)	HF	5.74											
3F	本館	更衣室4(外来手術)	HF	6.72											
3F	本館	乗換ホール(外来手術)	HF	9.16											
3F	本館	更衣室5(外来手術)	HF	6.69											
3F	本館	更衣室6(外来手術)	HF	5.69											
3F	本館	手術室3(外来手術)	HF	36.36											
3F	本館	手術室1	F	18.2											
3F	本館	手術室2	F	86.2											
3F	本館	手術室3	F	8.73											
3F	本館	手術ホール	F	8.76											
3F	本館	大型機材、機材室	F	9.65											
3F	本館	改修室	F	7.03											
3F	本館	前室、通路	F	287.72											
3F	本館	WC	F	9.09											
3F	本館	スタッフ室	F	50.27											
3F	本館	説明室1	F	7.2											
3F	本館	説明室2	HF	5.95											
3F	本館	リカバリー	HF	32.04											
3F	本館	(令和3年4.1より)	HF	112.42											
3F	本館	会議室2	HF	48.54	5	1	5	1	5	3	5				
3F	本館	超音波室・執務室	HF	334.16	5	1	5	1	5	3	5				*1
3F	本館	当直室+脱衣	HF	7.18	5	1	5	1	5	3	5				*3
3F	本館	事務管理室(MEセンター)	HF	52.66	5	1	5	1	5	3	5				*3
3F	本館	MEセンター	HF	112.86	5	1	5	1	5	3	5				*3
4F	本館	スタッフ用EVホール	HF	44.31	-	1	5	1	-	3	5	1	1		
4F	本館	WC3・4・5	HF	40.49	18	1	18	1	18	18	18	1	1		
4F	本館	一般用EVホール	HF	36.53	-	1	6	1	-	3	6	1	1		
4F	本館	生殖医療センター	F	156.4	5	1	5	1	5	3	5	1	1		*1
4F	本館	会議室	HF	61.13	5	1	5	1	5	3	5	1	1		*1
4F	本館	ダストルーム	HF	7.4	-	-	1/月	-	-	1/月	-	1	1		
4F	本館	附室1	HF	17.12	-	1	6	1	-	3	6	1	1		
4F	本館	附室2	HF	15.16	-	1	6	1	-	3	6	1	1		
4F	本館	階段室B	HF	18.19	-	1	6	1	-	3	6	1	1		
4F	本館	廊下	HF	370.95	-	1	6	1	-	3	6	1	1		
4F	本館	階段室C	HF	18.55	-	-	1/月	-	-	-	1/月	1	1		
4F	本館	前室	HF	7.29	-	1	5	1	-	3	5	1	1		*1
4F	本館	階段室A	HF	17.46	-	-	1/月	-	-	-	1/月	1	1		
4F	本館	画像診断室1	HF	40.1	5	1	5	1	5	3	5	1	1		*1
4F	本館	画像診断室1	HF	30.08	5	1	5	1	5	3	5	1	1		*1
4F	本館	学生実習室	HF	10.13	5	1	5	1	5	3	5	1	1		*1
4F	本館	職員通路	HF	218.01	5	1	5	1	5	3	5	1	1		*1
4F	本館	操作室	HF	73.22	5	1	5	1	5	3	5	1	1		*1
4F	本館	CT検査室61	HF	30.22	5	1	5	1	5	3	5	1	1		*1
4F	本館	前室+更衣室	HF	19.25	-	1	5	1	-	3	5	1	1		*1
4F	本館	前室	HF	29.76	-	1	5	1	-	3	5	1	1		*1
4F	本館	CT検査室63	HF	30.04	5	1	5	1	5	3	5	1	1		*1
4F	本館	画像診断室2	HF	16.6	5	1	5	1	5	3	5	1	1		*1
4F	本館	暗室	HF	7.54	5	1	5	5	5	3	5	1	1		特殊エリア
4F	本館	CUP+洗浄室+リカバリー室	HF	28.93	5	1	5	5	5	3	5	1	1		特殊エリア
4F	本館	操作室	HF	3.6	-	1	5	5	-	3	5	1	1		特殊エリア
4F	本館	準備ホール	HF	147.69	-	1	5	5	5	3	5	1	1		特殊エリア
4F	本館	前室	HF	30.22	5	1	5	5	5	3	5	1	1		特殊エリア
4F	本館	心血管51(ハイブリッド手術室)	HF	141.0											
					清掃範囲除外部分										
4F	本館	心血管53	HF	57.53	5	1	5	5	5	3	5	1	1		特殊エリア
4F	本館	中廊下1	HF	35.58	5	1	5	5	5	3	5	1	1		
4F	本館	中廊下2	HF	12.96	5	1	5	5	5	3	5	1	1		特殊エリア
4F	本館	更衣室(女子)	HF	8.4	5	1	5	1	5	3	5	1	1		特殊エリア
4F	本館	WC1+WC2+汚物室	HF	22.94	18	1	18	1	18	18	18	1	1		特殊エリア
4F	本館	更衣室男子)	HF	9.78	-	1	5	1	-	3	5	1	1		*1
4F	本館	MR室前室	HF	16.4	-	1	5	1	-	3	5	1	1		*1
4F	本館	MR操作室	HF	45.62	-	1	5	1	-	3	5	1	1		*1
4F	本館	処置室	HF	7.2	5	1	5	1	5	3	5	1	1		*1
4F	本館	MR室前室	HF	15.41	-	1	5	1	-	3	5	1	1		*1
4F	本館	MR検査室41	HF	48.6	5	1	5	1	5	3	5	1	1		*1
4F	本館	MRCPU室1	HF	19.07	5	1	5	1	5	3	5	1	1		*1
4F	本館	MR検査室42	HF	45.36	5	1	5	1	5	3	5	1	1		*1
4F	本館	スタッフ室	HF	90.4	5	1	5	1	5	3	5	1	1		*1
4F	本館	技師長室	HF	18.44	5	1	5	1	5	3	5	1	1		*1
4F	本館	暗室+倉庫	HF	19.8	-	1	5	1	5	3	5	1	1		*1

清掃業務作業基準表

横浜市立大学附属市民総合医療センター 本館			区分	日常清掃(回/週)							定期清掃(回/年)				備考	
				ごみ箱の分別回収及び	高所の埃取り	床面除塵	水拭き及び消毒拭き	水周りの清掃	床の消毒拭き	見直し・点検	床の洗浄ワックス	床の剥離ワックス	床・タイルの洗浄	カーペットの除菌洗		
階	場所	室名称	床材	面積(m <sup>2</sup> )												
4F	本館	更衣室	TC	1.46	-	1	5	1	-	3	5			2	*1	
4F	本館	中待合	TC	63.02	-	1	5	1	-	3	5			2	*1	
4F	本館	更衣室	TC	4.62	-	1	5	1	-	3	5			2	*3	
4F	本館	更衣室	TC	3.5	-	1	5	1	-	3	5			2	*3	
4F	本館	CR操作ホール	TC	150.97	5	1	5	1	5	3	5			2	*1	
4F	本館	暗室	TC	9.86	5	1	5	1	5	3	5			2	*1	
4F	本館	X線撮影室21	TC	31.7	5	1	5	1	5	3	5			2	*1	
4F	本館	X線撮影室22	TC	30.96	5	1	5	1	5	3	5			2	*1	
4F	本館	X線撮影室23	TC	30.96	5	1	5	1	5	3	5			2	*1	
4F	本館	X線撮影室24	TC	12.6	5	1	5	1	5	3	5			2	*1	
4F	本館	X線撮影室28	TC	31.5	5	1	5	1	5	3	5			2	*1	
4F	本館	X線撮影室31	TC	32.41	5	1	5	1	5	3	5			2	*1	
4F	本館	X線撮影室32	TC	30.24	5	1	5	1	5	3	5			2	*1	
4F	本館	X線撮影室33	TC	30.24	5	1	5	1	5	3	5			2	*1	
4F	本館	待合・X線透視室12・WC・更衣室	CT	137.27	-	1	5	1	-	3	5			2	*1	
4F	本館	処置室・洗浄室・X線透視室13	TC	83.28	-	1	5	1	-	3	5			2	*1	
4F	本館	消化器透視操作室	HF	58.86	-	1	5	1	-	3	5	1	1		*1	
4F	本館	受付42	HF	14.63	-	1	5	1	-	3	5	1	1		*1	
4F	本館	医師更衣室(女子)	TC	70.43	6	1	6	1	6	3	6		2		*1	
4F	本館	操作室・CT検査室15	TC	54.66	5	1	5	1	5	3	5		2		*1	
4F	本館	看護師休憩室・前室・記録室	CT	50.83	5	1	5	1	5	3	5		2		*1	
4F	本館	更衣室	HF	5.78	-	1	5	1	-	3	5	1	1		*1	
4F	本館	消化器透視操作室	HF	89.4	5	1	5	1	5	3	5	1	1		*1	
4F	本館	WC	HF	4.67	5	1	5	1	5	3	5	1	1		*1	
4F	本館	前室	HF	9.67	-	1	5	1	-	3	5	1	1		*1	
4F	本館	X線透視室中待合	HF	79.74	5	1	5	1	5	3	5	1	1		*1	
4F	本館	更衣室+WC	HF	6.73	5	1	5	1	5	3	5	1	1		*1	
4F	本館	洗浄室1	HF	5.46	5	1	5	1	5	3	5	1	1		*1	
4F	本館	WC	HF	4.13	5	1	5	1	5	3	5	1	1		*1	
4F	本館	X線透視室11	HF	32.25	5	1	5	1	5	3	5	1	1		*1	
4F	本館	倉庫	HF	8.91	-	-	1/月	-	-	-	-	1	1			
4F	本館	器材室	HF	19.92	-	-	1/月	-	-	-	-	1	1		*1	
4F	本館	X線透視室12	HF	31.5	5	1	5	1	5	3	5	1	1		*1	
4F	本館	X線透視室13	HF	32.51	5	1	5	1	5	3	5	1	1		*1	
4F	本館	シャワー・WC	HF	4.07	5	1	5	1	5	3	5	1	1		*1	
4F	本館	汚物処理室(放射線)	HF	12.79	5	1	5	1	5	3	5	1	1		*1	
4F	本館	WC	HF	2.61	5	1	5	1	5	3	5	1	1		*1	
4F	本館	処置室	HF	13.28	5	1	5	1	5	3	5	1	1		*1	
4F	本館	外来カテ室	HF	28.2	5	1	5	1	5	3	5	1	1		*1	
4F	本館	筋電図室(生理検査)	TC	66.01	5	1	5	1	5	3	5		2		*1	
4F	本館	洗髪室(生理検査)	TC	6.1	5	1	5	1	5	3	5		2		*1	
4F	本館	脳波室1(生理検査)	TC	16.28	5	1	5	1	5	3	5		2		*1	
4F	本館	生理機能検査室(カンファ・内視鏡室含)	TC	98.04	5	1	5	1	5	3	5		2		*1	
4F	本館	脳波室2(生理検査)	TC	10.86	5	1	5	1	5	3	5		2		*1	
4F	本館															
4F	本館	カンファレンス室(心電図室)	TC	218.01	5	1	5	1	5	3	5		2		*1	
4F	本館	心音図室(生理検査)	TC	9.74	5	1	5	1	5	3	5		2		*1	
4F	本館	血液ガス分析室	TC	65.97	5	1	5	1	5	3	5		2		*1	
4F	本館	スタッフルーム	TC	42.78	5	1	5	1	5	3	5		2		*1	
4F	本館	ボランティア・看護助手控室	TC	31.28	5	1	5	5	5	5	5		2		*1	
4F	本館															
4F	本館	内視鏡室-1	TC	28.67	5	1	5	1	5	3	5		2		*1	
4F	本館	内視鏡室-2~5	TC	68.04	5	1	5	1	5	3	5		2		*1	
4F	本館	内視鏡室-6~8	TC	52.55	5	1	5	1	5	3	5		2		*1	
4F	本館	リハビリ室・受付	TC	51.61	5	1	5	1	5	3	5		2		*1	
4F	本館	洗浄室・ナース休憩室・倉庫	TC	56.62	5	1	5	1	5	3	5		2		*1	
4F	本館	廊下・更衣室・WC・前処理室	TC	122.69	5	1	5	1	5	3	5	1	1		*1	
4F	本館	WC3	HF	36.83	5	1	5	1	5	3	5	1	1	2		*1
4F	本館	会議室・倉庫	TC	71.03	5	1	5	1	5	3	5	1	1		*1	
4F	本館	廊下	HF	119.7	5	1	5	1	5	3	5	1	1			
4F	本館															
4F	本館															
4F	本館															
4F	本館															
4F	本館															
4F	本館															
4F	本館															
4F	本館															
4F	本館															
4F	本館															
4F	本館															
4F	本館															
4F	本館															
4F	本館															
4F	本館															
4F	本館															

清掃業務作業基準表

横浜市立大学附属市民総合医療センター 本館			区分	日常清掃(回/週)							定期清掃(回/年)				備考
				ごみ箱の分別回収及び	高所の埃取り	床面除塵	水拭き及び消毒清拭	水周りの清掃	床の消毒清拭	見直し・点検	床の洗浄ワックス	床の剥離ワックス	浄カーペットの除菌洗	床・タイルの洗浄	
階	場所	室名称	床材	面積(m <sup>2</sup> )											
4F	本館														
4F	本館														
4F	本館														
4F	本館														
4F	本館														
4F	本館														
4F	本館														
4F	本館														
4F	本館														
4F	本館														
5F	本館	スタッフ用EVホール	HF	44.31	-	1	5	1	-	3	5	1	1		
5F	本館	一般用EVホール	HF	36.53	-	1	5	1	-	3	5	1	1		
5F	本館	ごみ集積室	HF	18.86	-	1	5	1	-	3	5	1	1		
5F	本館	附室1	HF	17.12	-	1	5	1	-	3	5	1	1		
5F	本館	附室2	HF	15.16	-	1	5	1	-	3	5	1	1		
5F	本館	階段室B	HF	18.19	-	1	6	1	-	3	6	1	1		
5F	本館	WC4・5(管理部・看護部)	HF	25.81	5	1	5	1	5	3	5	1	1		*3
5F	本館	階段室A	HF	17.46	-	-	1/月	-	-	-	1/月	1	1		
5F	本館	WC1・2・3(医局)	HF	31.15	5	1	5	1	5	3	5	1	1		
5F	本館	階段室C	HF	18.55	-	-	1/月	-	-	-	1/月	1	1		
5F	本館	前室	HF	7.29	-	1	5	1	-	3	5	1	1		*3
5F	本館	廊下	TC	424.6	-	1	5	1	-	3	5			2	
5F	本館	医局1	TC	32	7	1	1	1	7	3	5			2	*3
5F	本館	医局2	TC	56.19	7	1	1	1	7	3	5			2	*3
5F	本館	部長室1~3	TC	8.93	5	1	1	1	5	3	5			2	*3
5F	本館	部長室4~6	TC	29.97	5	1	1	1	5	3	5			2	*3
5F	本館	医局3	TC	38.79	7	1	1	1	7	3	5			2	*3
5F	本館	医局4	TC	32.82	7	1	1	1	7	3	5			2	*3
5F	本館	医局5	TC	30.6	7	1	1	1	7	3	5			2	*3
5F	本館	医局6	TC	38.81	7	1	1	1	7	3	5			2	*3
5F	本館	医局7	TC	40.95	7	1	1	1	7	3	5			2	*3
5F	本館	医局8	TC	24.75	7	1	1	1	7	3	5			2	*3
5F	本館	医局9	TC	20.07	7	1	1	1	7	3	5			2	*3
5F	本館	医局10	TC	42.51	7	1	1	1	7	3	5			2	*3
5F	本館	ロッカー室	TC	28.32	5	1	1	1	5	3	5			2	*3
5F	本館	部長室7~9	TC	41.61	5	1	1	1	5	3	5			2	*3
5F	本館	部長室10~11	TC	53.51	5	1	1	1	5	3	5			2	*3
5F	本館	医局11	TC	40.72	7	1	1	1	7	3	5			2	*3
5F	本館	カンファレンス室1	TC	24.15	7	1	1	1	5	3	5			2	*3
5F	本館	医局12	TC	101.11	5	1	1	1	7	3	5			2	*3
5F	本館	応接室	TC	9.71	5	1	1	1	5	3	5			2	*3
5F	本館	講師室	TC	57.18	5	1	1	1	5	3	5			2	*3
5F	本館	部長室12	TC	16.17	5	1	1	1	5	3	5			2	*3
5F	本館	医局13	TC	57.38	7	1	1	1	7	3	5			2	*3
5F	本館	医局14	TC	218.01	7	1	1	1	7	3	5			2	*3
5F	本館	カンファレンス室2	TC	46.37	7	1	1	1	5	3	5			2	*3
5F	本館	医局15	TC	87.65	7	1	1	1	5	3	5			2	*3
5F	本館	部長室14	TC	9.35	5	1	1	1	5	3	5			2	*3
5F	本館	カンファレンス室3	TC	12.99	7	1	1	1	7	3	5			2	*3
5F	本館	カンファレンス室4	TC	75.58	7	1	1	1	7	3	5			2	*3
5F	本館	染色室	HF	96.5	5	1	5	1	5	3	5	1	1		*3
5F	本館	スライド室	HF	9.72	5	1	5	1	5	3	5	1	1		*3
5F	本館	部長室(病理)	TC	15.12	5	1	5	1	5	3	5			2	*3
5F	本館	通路(病理)	HF	3.61	5	1	5	1	5	3	5	1	1		*3
5F	本館	休憩室	HF	14.19	5	1	5	1	5	3	5	1	1		*3
5F	本館	超薄切室(病理)	HF	15.75	5	1	5	1	5	3	5	1	1		*3
5F	本館	暗室(病理)	HF	9.25	5	1	5	1	5	3	5	1	1		*3
5F	本館	事務室(病理)	HF	19.75	5	1	5	1	5	3	5	1	1		*3
5F	本館	検鏡室(病理)	HF	26.32	5	1	5	1	5	3	5	1	1		*3
5F	本館	顕微鏡撮影室(病理)	HF	10.27	5	1	5	1	5	3	5	1	1		*3
5F	本館	薄切室(病理)	HF	20.61	5	1	5	1	5	3	5	1	1		*3
5F	本館	資料室(病理)	HF	22.97	5	1	5	1	5	3	5	1	1		*3
5F	本館	包埋室(病理)	HF	14.09	5	1	5	1	5	3	5	1	1		*3
5F	本館	切出室(病理)	HF	21.91	5	1	5	1	5	3	5	1	1		*3
5F	本館	輸血部	HF	206	5	1	5	1	5	3	5	1	1		*3
5F	本館	自己血外来	HF	21.03	5	1	5	1	5	3	5	1	1		*3
5F	本館	技師室(輸血部)	HF	10.5	5	1	5	1	5	3	5	1	1		*3
5F	本館	写真室(輸血部)	HF	4.25	5	1	5	1	5	3	5	1	1		*3
5F	本館	当直室(輸血部)	HF	6.2	5	1	5	1	5	3	5	1	1		*3
5F	本館	検鏡室(検体)	HF	45.98	5	1	5	1	5	3	5	1	1		*3
5F	本館	検体検査室+通路(検体)	HF	509.78	5	1	5	1	5	3	5	1	1		*3
5F	本館	技長室(検体)	HF	25.99	5	1	5	1	5	3	5	1	1		*3
5F	本館	休憩室(検体)	HF	13.13	5	1	5	1	5	3	5	1	1		*3



清掃業務作業基準表

横浜市立大学附属市民総合医療センター 本館			区分	日常清掃(回/週)						定期清掃(回/年)				備考
				ごみ箱の分別回収及び	高所の埃取り	床面除塵	水拭き及び消毒清拭	水周りの清掃	床の消毒清拭	見直し・点検	床の洗浄ワックス	床の剥離ワックス	床・タイルの洗浄	
階	場所	室名称	床材	面積(m <sup>2</sup> )										
5F	本館	WC+US+前室(検体)	HF	7.6	5	1	5	1	5	1	1			*3
5F	本館	天秤室(検体)	HF	5.46	5	1	5	1	5	1	1			*3
5F	本館	倉庫(検体)	HF	25.76	-	-	1/月	-	-	-	1	1		*3
5F	本館	前室(検体)	HF	5.93	-	1	5	1	-	1	5	1	1	*3
5F	本館	低温室(検体)	HF	19.14	5	1	5	1	5	1	5	1	1	*3
5F	本館	分子生物室1(検体)	HF	13.83	5	1	5	1	5	1	5	1	1	*3
5F	本館	分子生物室2(検体)	HF	10.4	5	1	5	1	5	1	5	1	1	*3
5F	本館	抗酸菌室(検体)	HF	9.9	5	1	5	1	5	1	5	1	1	*3
5F	本館	前室(検体)	HF	10	-	1	5	1	-	1	5	1	1	*3
5F	本館	滅菌室(検体)	HF	12.8	5	1	5	1	5	1	5	1	1	*3
5F	本館	資材室	HF	11.3	-	-	1/月	-	-	-	1	1		*3
5F	本館	微生物検査室(検体)	HF	86.2	5	1	5	1	5	1	5	1	1	*3
5F	本館	当直室(検体)	HF	6.44	5	1	5	1	5	1	5	1	1	*3
5F	本館	当直室(検体)	HF	6.44	5	1	5	1	5	1	5	1	1	*3
5F	本館	技師長室(検体)	HF	12.3	5	1	5	1	5	1	5	1	1	*3
5F	本館	技師室(検体)	HF	37.7	5	1	5	1	5	1	5	1	1	*3
5F	本館	CPU(検体検査)	HF		5	1	5	1	5	1	5	1	1	*3
5F	本館	看護部長室+応接室	TC	24.28	5	1	1	1	5	1	5		2	*3
5F	本館	管理事務室+看護事務室	TC	302.55	5	1	1	1	5	1	5		2	*3
5F	本館	管理部長室	TC	23.63	5	1	1	1	5	1	5		2	*3
5F	本館	副病院室	TC	23.13	5	1	1	1	5	1	5		2	*3
5F	本館	感染制御部	TC	23.13	5	1	1	1	5	1	5		2	*3
5F	本館	院長室	TC	24.48	5	1	1	1	5	1	5		2	*3
5F	本館	応接室	TC	20.33	5	1	1	1	5	1	5		2	*3
5F	本館	更衣室(女子)	TC	11.13	-	1	1	1	-	1	5		2	*3
5F	本館	印刷室	TC	16.21	5	1	1	1	-	1	5		2	*3
5F	本館	通路	TC	5.34	-	1	1	1	-	1	5		2	*3
5F	本館	湯沸室	HF	3.05	5	1	1	1	5	1	5	1	1	*3
5F	本館	更衣室(男子)	TC	10.92	-	1	1	1	-	1	5		2	*3
5F	本館	休憩室	TC	9.64	5	1	1	1	5	1	5		2	*3
5F	本館	図書室	TC	211.85	5	1	1	1	5	1	5		2	*3
6F	本館	スタッフ用EVホール	HF	44.3	-	1	6	1	5	1	5	1	1	
6F	本館	一般用EVホール	HF	36.53	-	1	6	1	5	1	5	1	1	
6F	本館	ダストルーム	HF	7.4	-	1	6	1	5	1	5	1	1	
6F	本館	附室1	HF	17.12	-	1	6	1	5	1	5	1	1	
6F	本館	附室2	HF	15.16	-	1	6	1	5	1	5	1	1	
6F	本館	階段室B	HF	18.19	-	1	6	1	5	1	5	1	1	
6F	本館	階段室A	HF	20.79	-	-	1/月	-	-	-	-	1	1	
6F	本館	階段室C	HF	22.23	-	-	1/月	-	-	-	-	1	1	
6F	本館	陶芸室(倉庫)	ST	5.87	-	-	-	-	-	-	-	-	-	
6F	本館	湯沸室	HF	3.65	-	1	5	1	5	1	5	1	1	
6F	本館	廊下3	HF	26.71	-	1	5	1	5	1	5	1	1	
6F	本館	WC1・2・3+通路	HF	26.75	5	1	5	1	5	1	5	1	1	*3
6F	本館	WC4	HF	1.71	5	1	5	1	5	1	5	1	1	
6F	本館	リハビリテーション科	TC	218.01	5	1	5	1	5	1	5		2	*1
6F	本館	休養室2	畳	14.56	-	1	1	1	-	1	5			
6F	本館	廊下+ホール	TC	99.04	5	1	5	1	-	1	5		2	
6F	本館	廊下2	TC	99.69	-	1	5	1	-	1	5		2	
6F	本館	医局16	TC	60.02	7	1	1	1	5	1	5		2	*3
6F	本館	部長室15	TC	11.97	5	1	1	1	5	1	5		2	*3
6F	本館	医局17	TC	19.77	7	1	1	1	5	1	5		2	*3
6F	本館	医局18	TC	19.88	7	1	1	1	5	1	5		2	*3
6F	本館	医局19	TC	45.51	7	1	1	1	5	1	5		2	*3
6F	本館	医局20	TC	71.47	7	1	1	1	5	1	5		2	*3
6F	本館	部長室16	TC	18.03	5	1	1	1	5	1	5		2	*3
6F	本館	医局21	TC	52.87	7	1	1	1	5	1	5		2	*3
6F	本館	会議室	TC	151.11	-	1	1	1	5	1	5		2	*1(原則)
7F	本館	スタッフ用EVホール	HF	44.14	-	1	5	1	-	1	5	1	1	
7F	本館	一般用EVホール	HF	41.59	-	1	5	1	-	1	5	1	1	
7F	本館	ダストルーム	HF	7.43	-	1	5	1	-	1	5	1	1	
7F	本館	附室1	HF	26.20	-	1	5	1	-	1	5	1	1	
7F	本館	附室2	HF	18.71	-	1	5	1	-	1	5	1	1	
7F	本館	階段室B	HF	18.19	-	1	5	1	-	1	5	1	1	
7F	本館	配膳室	HF	17.04	-	1	7	1	-	1	5	1	1	
7F	本館	器材室	HF	2.79	-	-	1/月	-	-	-	-	1	1	
7F	本館	不潔リネン+回収洗浄	HF	10.25	7	1	7	1	7	3	5	1	1	
7F	本館	774個室	HF	21.45	7	1	7	1	7	3	5	1	1	
7F	本館	773個室	HF	21.45	7	1	7	1	7	3	5	1	1	
7F	本館	765個室	HF	13.55	7	1	7	1	7	3	5	1	1	
7F	本館	766個室	HF	13.55	7	1	7	1	7	3	5	1	1	
7F	本館	767個室	HF	13.55	7	1	7	1	7	3	5	1	1	

清掃業務作業基準表

横浜市立大学附属市民総合医療センター 本館			区分	日常清掃(回/週)							定期清掃(回/年)			備考
				ごみ箱の分別回収及び	高所の埃取り	床面除塵	水拭き及び消毒清拭	水周りの清掃	床の消毒清拭	見直し・点検	床の洗浄ワックス	床の剥離ワックス	カーペットの除菌洗	
階	場所	室名称	床材	面積(m <sup>2</sup> )										
7F	本館	768個室	HF	13.55	7	1	7	1	7	3	7	1	1	
7F	本館	769個室	HF	13.55	7	1	7	1	7	3	7	1	1	
7F	本館	770個室	HF	13.55	7	1	7	1	7	3	7	1	1	
7F	本館	771個室	HF	18.44	7	1	7	1	7	3	7	1	1	
7F	本館	772個室	HF	18.44	7	1	7	1	7	3	7	1	1	
7F	本館	764室-5床	HF	42.91	7	1	7	1	7	3	7	1	1	
7F	本館	775個室	HF	18.44	7	1	7	1	7	3	7	1	1	
7F	本館	776個室	HF	18.44	7	1	7	1	7	3	7	1	1	
7F	本館	777個室	HF	13.30	7	1	7	1	7	3	7	1	1	
7F	本館	778個室	HF	12.59	7	1	7	1	7	3	7	1	1	
7F	本館	779個室	HF	12.59	7	1	7	1	7	3	7	1	1	
7F	本館	780個室	HF	14.12	7	1	7	1	7	3	7	1	1	
7F	本館	781個室	HF	17.05	7	1	7	1	7	3	7	1	1	
7F	本館	シャワー・汚物処理室	HF	7.56	7	1	7	1	7	3	7	1	1	
7F	本館	廊下7(急性期病棟)	HF	83.04	-	1	7	1	-	3	7	1	1	
7F	本館	急性期廊下+デイルームB1	HF	195.05	7	1	7	1	7	3	7	1	1	
7F	本館	当直室4	HF	7.18	7	1	7	1	7	3	7	1	1	*3
7F	本館	面談室6	HF	9.44	7	1	7	1	-	3	7	1	1	
7F	本館	前室	HF	10.01	-	1	7	1	-	3	7	1	1	
7F	本館	7-21ステーション(急性期病棟)	HF	39.24	7	1	7	1	7	3	7	1	1	
7F	本館	医師記録室	HF	10.66	7	1	7	1	-	3	7	1	1	
7F	本館	器材室5	HF	9.49	-	-	1/月	-	-	-	1	1	1	
7F	本館	処置室B1	HF	12.59	7	1	7	1	7	3	7	1	1	
7F	本館	閉鎖脱衣室1	HF	9.98	-	1	7	1	-	3	7	1	1	
7F	本館	面談室	HF	7.86	7	1	7	1	7	3	7	1	1	
7F	本館	閉鎖WC1	HF	12.90	7	1	7	1	7	3	7	1	1	
7F	本館	閉鎖WC2	HF	8.97	7	1	7	1	7	3	7	1	1	
7F	本館	閉鎖浴室3	CT	8.76	-	1	7	1	7	3	7			
7F	本館	準備室B(急性期)	HF	22.42	7	1	7	1	7	3	7	1	1	
7F	本館	763個室	HF	11.47	7	1	7	1	7	3	7	1	1	
7F	本館	762個室	HF	12.96	7	1	7	1	7	3	7	1	1	
7F	本館	761個室	HF	12.96	7	1	7	1	7	3	7	1	1	
7F	本館	760個室	HF	12.96	7	1	7	1	7	3	7	1	1	
7F	本館	759個室	HF	14.18	7	1	7	1	7	3	7	1	1	
7F	本館	758個室	HF	14.18	7	1	7	1	7	3	7	1	1	
7F	本館	757個室	HF	14.18	7	1	7	1	7	3	7	1	1	
7F	本館	756個室	HF	14.18	7	1	7	1	7	3	7	1	1	
7F	本館	755個室	HF	14.18	7	1	7	1	7	3	7	1	1	
7F	本館	754個室	HF	14.18	7	1	7	1	7	3	7	1	1	
7F	本館	開放WC3	HF	5.11	7	1	7	1	7	3	7	1	1	
7F	本館	開放WC4	HF	6.57	7	1	7	1	7	3	7	1	1	
7F	本館	開放浴室2	CT	7.33	-	1	7	1	7	3	7			
7F	本館	開放脱衣室2	HF	6.95	-	1	7	1	7	3	7	1	1	
7F	本館	開放器材室4	HF	7.17	-	-	1/月	-	-	-	1	1	1	
7F	本館	開放器材室3	HF	6.80	-	-	1/月	-	-	-	1	1	1	
7F	本館	開放準備室1	HF	218.01	7	1	7	1	7	3	7	1	1	
7F	本館	開放医師記録室	HF	12.54	7	1	7	1	-	3	7	1	1	
7F	本館	開放当直室3	HF	7.81	7	1	7	1	7	3	7	1	1	*3
7F	本館	7-2ステーション(準急性期病棟)	HF	32.81	7	1	7	1	7	3	7	1	1	
7F	本館	廊下5	HF	28.52	-	1	7	1	-	3	7	1	1	
7F	本館	廊下2+デイルーム	HF	284.95	7	1	7	1	7	3	7	1	1	
7F	本館	デイコーナー	HF	16.77	7	1	7	1	-	3	7	1	1	
7F	本館	753室-6床	HF	42.50	7	1	7	1	7	3	7	1	1	
7F	本館	752室-6床	HF	42.50	7	1	7	1	7	3	7	1	1	
7F	本館	751室-6床	HF	42.50	7	1	7	1	7	3	7	1	1	
7F	本館	713室-4床	HF	42.59	7	1	7	1	7	3	7	1	1	
7F	本館	712室-4床	HF	42.59	7	1	7	1	7	3	7	1	1	
7F	本館	711室-4床	HF	42.59	7	1	7	1	7	3	7	1	1	
7F	本館	709室-4床	HF	42.59	7	1	7	1	7	3	7	1	1	
7F	本館	708室-4床	HF	42.59	7	1	7	1	7	3	7	1	1	
7F	本館	707個室	HF	21.29	7	1	7	1	7	7	7	1	1	特殊エリア
7F	本館	706個室	HF	21.29	7	1	7	1	7	7	7	1	1	特殊エリア
7F	本館	704室-3	HF	41.09	7	1	7	1	7	3	7	1	1	特殊エリア
7F	本館	705室-4	HF	42.16	7	1	7	1	7	3	7	1	1	
7F	本館	701個室	HF	17.64	7	1	7	1	7	3	7	1	1	
7F	本館	702個室	HF	17.64	7	1	7	1	7	3	7	1	1	
7F	本館	703個室	HF	17.64	7	1	7	1	7	3	7	1	1	
7F	本館	前廊下3	HF	28.87	-	1	7	1	-	3	7	1	1	
7F	本館	リネン洗浄・回収	HF	19.65	7	1	7	1	7	3	7	1	1	
7F	本館	デイルームA	HF	25.63	7	1	7	1	7	3	7	1	1	
7F	本館	7-1ステーション	HF	46.79	7	1	7	1	7	3	7	1	1	
7F	本館	医師記録室A	HF	22.72	7	1	7	1	7	3	7	1	1	
7F	本館	準備室A	HF	36.81	7	1	7	1	7	3	7	1	1	
7F	本館	ランドリー	HF	6.62	7	1	7	1	7	3	7	1	1	

清掃業務作業基準表

横浜市立大学附属市民総合医療センター 本館			区分	日常清掃(回/週)						定期清掃(回/年)				備考
				ごみ箱の分別回収及び	高所の埃取り	床面除塵	水拭き及び消毒清拭	水周りの清掃	床の消毒清拭	見直し・点検	床の洗浄ワックス	床の剥離ワックス	カーペットの除菌洗	
階	場所	室名称	床材	面積(m <sup>2</sup> )										
7F	本館	WC10	HF	7.32	7	1	7	1	7	3	7	1	1	
7F	本館	WC11	HF	5.32	7	1	7	1	7	3	7	1	1	
7F	本館	リネン・回収洗浄(感染症)	HF	10.94	7	1	7	1	7	3	7	1	1	
7F	本館	処置室	HF	17.98	7	1	7	1	7	3	7	1	1	
7F	本館	ナース休憩室A	HF	21.38	7	1	7	1	7	3	7	1	1	*3
7F	本館	脱衣室+UB	CT	10.06	-	1	7	1	7	3	7			
7F	本館	WC12	HF	4.08	7	1	7	1	7	3	7	1	1	
7F	本館	当直室2	HF	7.42	7	1	7	1	7	3	7	1	1	*3
7F	本館	面談室	HF	7.47	7	1	7	1	7	3	7	1	1	
7F	本館	面談室	HF	7.47	7	1	7	1	7	3	7	1	1	
7F	本館	廊下4	HF	179.53	-	1	7	1	-	3	7	1	1	
7F	本館	カンファレンス室2	HF	14.12	7	1	7	1	7	3	7	1	1	
7F	本館	カンファレンス室1	HF	15.88	7	1	7	1	7	3	7	1	1	
7F	本館	WC6	HF	4.96	7	1	7	1	7	3	7	1	1	
7F	本館	WC5	HF	6.06	7	1	7	1	7	3	7	1	1	
7F	本館	廊下2+デイルーム	HF	42.18	7	1	7	1	7	3	7	1	1	
7F	本館	面談室4	HF	8.98	7	1	7	1	7	3	7	1	1	
7F	本館	面談室3	HF	7.42	7	1	7	1	7	3	7	1	1	
7F	本館	WC7	HF	11.54	7	1	7	1	7	3	7	1	1	
7F	本館	WC8	HF	12.75	7	1	7	1	7	3	7	1	1	
7F	本館	WC9	HF	5.50	7	1	7	1	7	3	7	1	1	
8F	本館	スタッフ用EVホール	HF	44.66	-	1	7	1	7	3	7	1	1	
8F	本館	一般用EVホール	HF	36.53	-	1	7	1	7	3	7	1	1	
8F	本館	ダストルーム	HF	7.40	-	-	1/月	-	-	1/月	-			
8F	本館	附室1	HF	17.12	-	1	7	1	7	3	7	1	1	
8F	本館	附室2	HF	15.16	-	1	7	1	7	3	7	1	1	
8F	本館	階段室B	HF	18.19	-	1	7	1	7	3	7	1	1	
8F	本館	配膳室	HF	15.32	-	1	7	1	7	3	7	1	1	
8F	本館	器材室	HF	2.32	-	-	1/月	-	-	-	1	1		
8F	本館	当直室1	HF	8.54	7	1	7	1	7	3	7	1	1	*3
8F	本館	当直室2	HF	8.19	7	1	7	1	7	3	7	1	1	*3
8F	本館	当直室3	HF	8.54	7	1	7	1	7	3	7	1	1	*3
8F	本館	当直室4	HF	8.19	7	1	7	1	7	3	7	1	1	*3
8F	本館	当直室前室	HF	19.52	-	1	7	1	-	3	7	1	1	*3
8F	本館	当直室WC	HF	1.76	7	1	7	1	7	3	7	1	1	*3
8F	本館	851室-4床	HF	42.59	7	1	7	1	7	3	7	1	1	
8F	本館	C-HCU個室-1	TC	21.29	7	1	7	1	7	3	7		2	
8F	本館	C-HCU個室-2	TC	21.29	7	1	7	1	7	3	7		2	
8F	本館	C-HCU個室-3	TC	21.29	7	1	7	1	7	3	7		2	
8F	本館	C-HCU個室-4	TC	21.29	7	1	7	1	7	3	7		2	
8F	本館	C-HCU個室-5	TC	21.29	7	1	7	1	7	3	7		2	
8F	本館	C-HCU個室-6	TC	21.29	7	1	7	1	7	3	7		2	
8F	本館	852室-4床	HF	42.59	7	1	7	1	7	3	7	1	1	
8F	本館	853室-4床	HF	42.59	7	1	7	1	7	3	7	1	1	
8F	本館	854室-4床	HF	218.01	7	1	7	1	7	3	7	1	1	
8F	本館	デイルームB	HF	36.98	7	1	7	1	7	3	7	1	1	
8F	本館	浴室	CT	7.54	-	1	7	1	7	3	7			
8F	本館	処置室B	HF	23.66	7	1	7	1	7	3	7	1	1	
8F	本館	8-2ステーション(心血管)	HF	29.17	7	1	7	1	7	3	7	1	1	
8F	本館	医師記録室B(心血管)	HF	15.36	7	1	7	1	7	3	7	1	1	
8F	本館	倉庫・器材室	HF	8.68	-	-	1/月	-	-	-	1	1		
8F	本館	読影室(心血管)	HF	15.34	7	1	7	1	7	3	7	1	1	
8F	本館	CCUナース休憩室<<トイレ)	HF	24.06	7	1	7	1	7	3	7	1	1	
8F	本館	CCU器材室	HF	22.13	-	1	1	1	1	1	1	1	1	特殊エリア
8F	本館	血液ガス分析室	HF	5.64	7	1	7	1	7	7	7	1	1	特殊エリア
8F	本館	CCU前室(心血管)	HF	11.36	7	1	7	7	7	7	7	1	1	特殊エリア
8F	本館	CCU個室1	HF	17.16	7	1	7	7	7	7	7	1	1	特殊エリア
8F	本館	CCU個室3	HF	20.45	7	1	7	7	7	7	7	1	1	特殊エリア
8F	本館	CCU個室4	HF	20.45	7	1	7	7	7	7	7	1	1	
8F	本館	CCU個室5	HF	17.84	7	1	7	7	7	7	7	1	1	特殊エリア
8F	本館	CCU個室6	HF	17.16	7	1	7	7	7	7	7	1	1	特殊エリア
8F	本館	CCU廊下	HF	94.04	-	1	7	7	-	7	7	1	1	特殊エリア
8F	本館	カンファレンス室2	TC	24.20	5	1	5	1	-	3	5		2	
8F	本館	カンファレンス室1	TC	26.55	5	1	5	1	-	3	5		2	
8F	本館	医師控室	HF	17.56	7	1	7	1	-	3	7	1	1	
8F	本館	医師記録室B	HF	14.68	7	1	7	7	7	7	7	1	1	特殊エリア
8F	本館	準備室-B1	HF	30.16	7	1	7	7	7	7	7	1	1	特殊エリア
8F	本館	8-2ステーション(CCU)	HF	21.24	7	1	7	7	7	7	7	1	1	特殊エリア
8F	本館	洗浄・回収2	HF	9.78	7	1	7	7	7	3	7	1	1	
8F	本館	WC(女子)	HF	4.72	7	1	7	7	7	3	7	1	1	
8F	本館	WC(男子)	HF	4.86	7	1	7	7	7	3	7	1	1	
8F	本館	面談室2	HF	7.88	-	1	5	1	-	3	5	1	1	
8F	本館	面談室3	HF	7.97	-	1	5	1	-	3	5	1	1	

清掃業務作業基準表

横浜市立大学附属市民総合医療センター 本館			区分	日常清掃(回/週)						定期清掃(回/年)				備考
				ごみ箱の分別回収及び	高所の埃取り	床面除塵	水拭き及び消毒清拭	水周りの清掃	床の消毒清拭	見直し・点検	床の洗浄ワックス	床の剥離ワックス	浄カーベットの除菌洗	
階	場所	室名称	床材	面積(m <sup>2</sup> )										
8F	本館	不潔リネン	HF	6.34	7	1	7	1	7	3	7	1	1	
8F	本館	CCU当直室5	HF	5.93	7	1	7	1	7	3	7	1	1	*3
8F	本館	CCU当直室6	HF	6.97	7	1	7	1	7	3	7	1	1	*3
8F	本館	CCU当直室中廊下	HF	6.75	7	1	7	1	7	3	7	1	1	*3
8F	本館	CCU当直室7	HF	7.34	7	1	7	1	7	3	7	1	1	*3
8F	本館	CCU当直室脱衣室+US(心血管)	HF	6.25	7	1	7	1	7	3	7	1	1	*3
8F	本館	検査室-1・心臓リハビリテーション	HF	65.60	7	1	7	1	7	3	7	1	1	
8F	本館	デイルームA1	HF	35.94	7	1	7	1	7	3	7	1	1	
8F	本館	816室-4床室	HF	42.59	7	1	7	1	7	3	7	1	1	
8F	本館	815室-4床室	HF	42.59	7	1	7	1	7	3	7	1	1	
8F	本館	814室-4床室	HF	42.59	7	1	7	1	7	3	7	1	1	
8F	本館	813室-4床室	HF	42.59	7	1	7	1	7	3	7	1	1	
8F	本館	812室-4床室	HF	42.59	7	1	7	1	7	3	7	1	1	
8F	本館	811室-4床室	HF	42.59	7	1	7	1	7	3	7	1	1	
8F	本館	810室-4床室	HF	42.59	7	1	7	1	7	3	7	1	1	
8F	本館	809室-4床室	HF	42.59	7	1	7	1	7	3	7	1	1	
8F	本館	808室-4床室	HF	42.59	7	1	7	1	7	3	7	1	1	
8F	本館	デイルーム-A2	HF	63.87	7	1	7	1	7	3	7	1	1	
8F	本館	WC(男子)	HF	5.20	7	1	7	1	7	3	7	1	1	
8F	本館	WC(女子)	HF	4.14	7	1	7	1	7	3	7	1	1	
8F	本館	801個室	HF	21.18	7	1	7	1	7	3	7	1	1	
8F	本館	802個室	HF	17.13	7	1	7	1	7	3	7	1	1	
8F	本館	803個室	HF	17.13	7	1	7	1	7	3	7	1	1	
8F	本館	804個室	HF	17.13	7	1	7	1	7	3	7	1	1	
8F	本館	805個室	HF	17.13	7	1	7	1	7	3	7	1	1	
8F	本館	806個室	HF	17.13	7	1	7	1	7	3	7	1	1	
8F	本館	807個室	HF	23.45	7	1	7	1	7	3	7	1	1	
8F	本館	8-1ステーション	HF	46.79	7	1	7	1	7	3	7	1	1	
8F	本館	面談室-1	HF	6.48	7	1	7	1	7	3	7	1	1	
8F	本館	準備室A	HF	32.93	7	1	7	1	7	3	7	1	1	
8F	本館	医師記録室A	HF	29.11	7	1	7	1	7	3	7	1	1	
8F	本館	処置室A	HF	27.81	7	1	7	1	7	3	7	1	1	
8F	本館	ナース休憩室A(心血管)	HF	30.13	7	1	7	1	7	3	7	1	1	*3
8F	本館	不潔リネン(心血管)	HF	4.74	7	1	7	1	7	3	7	1	1	
8F	本館	回収洗浄(心血管)	HF	11.52	7	1	7	1	7	3	7	1	1	
8F	本館	ナース休憩室・WC	HF	2.21	7	1	7	1	7	3	7	1	1	*3
8F	本館	浴室	CT	7.38	-	1	7	1	7	3	7	1	1	
8F	本館	ランドリー	HF	6.53	7	1	7	1	7	3	7	1	1	
8F	本館	WC4・5・6	HF	17.87	7	1	7	1	7	3	7	1	1	
8F	本館	共用廊下	HF	223.84	-	1	7	1	-	3	7	1	1	
8F	本館	共用廊下	HF	130.83	-	1	7	1	-	3	7	1	1	
8F	本館	廊下(心血管)	HF	263.47	-	1	7	1	-	3	7	1	1	
8F	本館	検査室	HF	47.51	7	1	7	1	7	3	7	1	1	
9F	本館	スタッフ用EVホール	HF	44.66	-	1	7	1	-	3	7	1	1	
9F	本館	一般用EVホール	HF	218.01	-	1	7	1	-	3	7	1	1	
9F	本館	附室1	HF	17.12	-	1	7	1	-	3	7	1	1	
9F	本館	附室2	HF	15.16	-	1	7	1	-	3	7	1	1	
9F	本館	階段室B	HF	18.19	-	1	7	1	-	3	7	1	1	
9F	本館	配膳室(共用)	HF	15.20	-	1	7	1	-	3	7	1	1	
9F	本館	器材室	HF	2.10	-	-	1/月	-	-	-	-	1	1	
9F	本館	951個室	HF	21.29	7	1	7	1	7	3	7	1	1	
9F	本館	952個室	HF	21.29	7	1	7	1	7	3	7	1	1	
9F	本館	953個室	HF	21.29	7	1	7	1	7	3	7	1	1	
9F	本館	954個室	HF	21.29	7	1	7	1	7	3	7	1	1	
9F	本館	955個室	HF	21.29	7	1	7	1	7	3	7	1	1	
9F	本館	956個室	HF	21.29	7	1	7	1	7	3	7	1	1	
9F	本館	957室-4床室	HF	42.59	7	1	7	1	7	3	7	1	1	
9F	本館	959室-4床室	HF	42.59	7	1	7	1	7	3	7	1	1	
9F	本館	960室-4床室	HF	42.59	7	1	7	1	7	3	7	1	1	
9F	本館	961室-4床室	HF	42.59	7	1	7	1	7	3	7	1	1	
9F	本館	962室-4床室	HF	42.59	7	1	7	1	7	3	7	1	1	
9F	本館	デイルームB	HF	37.61	7	1	7	1	7	3	7	1	1	
9F	本館	面談室(母子医療C)	HF	7.04	7	1	7	1	7	3	7	1	1	
9F	本館	WC1・2(母子医療C)	HF	11.18	7	1	7	1	7	3	7	1	1	
9F	本館	回収洗浄(母子医療C)	HF	7.39	7	1	7	1	7	3	7	1	1	
9F	本館	9-2ステーション+通路(母子医療C)	HF	59.07	7	1	7	1	7	3	7	1	1	
9F	本館	カンファレンス室(母子医療C)	HF	12.54	7	1	7	1	7	3	7	1	1	
9F	本館	ナース休憩室(母子医療C)	HF	30.10	7	1	7	1	7	3	7	1	1	
9F	本館	前室(母子医療C)	HF	5.87	-	1	7	1	-	3	7	1	1	*3
9F	本館	もく浴室(母子医療C)	HF	10.73	7	1	7	1	7	3	7	1	1	
9F	本館	新生児室(母子医療C)	HF	23.85	7	1	7	1	7	3	7	1	1	
9F	本館	授乳室・新生児室(母子医療C)	HF	37.14	7	1	7	1	7	3	7	1	1	
9F	本館	NICU当直室(母子医療C)	HF	6.61	7	1	7	1	7	3	7	1	1	

清掃業務作業基準表

横浜市立大学附属市民総合医療センター 本館			区分	日常清掃(回/週)							定期清掃(回/年)			備考
				ごみ箱の分別回収及び	高所の埃取り	床面除塵	水拭き及び消毒清拭	水周りの清掃	床の消毒清拭	見直し・点検	床の洗浄ワックス	床の剥離ワックス	カーペットの除菌洗浄	
階	場所	室名称	床材	面積(m <sup>2</sup> )										
9F	本館	器材室2(母子医療C)	HF	7.44	-	-	1/月	-	-	-	-	1	1	
9F	本館	器材室1(母子医療C)	HF	17.47	-	-	1/月	-	-	-	-	1	1	
9F	本館	N-ICU(9床)	HF	85.69	7	7	7	7	7	7	7	1	1	
9F	本館	GCU(12床)	HF	112.00	7	7	7	7	7	7	7	1	1	
9F	本館	隔離室	HF	14.29	7	7	7	7	7	7	7	1	1	
9F	本館	検査室	HF	5.61	7	7	7	7	7	7	7	1	1	
9F	本館	N-ICUステーション+通路(母子医療C)	HF	54.24	7	7	7	7	7	7	7	1	1	
9F	本館	NICU前室(母子医療C)	HF	18.63	7	7	7	7	7	7	7	1	1	
9F	本館	NICUWC3(母子医療C)	HF	2.99	7	7	7	7	7	7	7	1	1	
9F	本館	家族控室	HF	11.08	7	7	7	7	7	7	7	1	1	
9F	本館	WC-3	HF	3.00	7	7	7	7	7	7	7	1	1	
9F	本館	陣痛室	HF	65.35	7	7	7	7	7	7	7	1	1	
9F	本館	(NICU+分娩室)廊下(母子医療C)	HF	82.86	7	7	7	7	7	7	7	1	1	
9F	本館	WC+US(母子医療C)	HF	6.58	7	7	7	7	7	7	7	1	1	
9F	本館	準備室(母子医療C)	HF	22.03	7	7	7	7	7	7	7	1	1	
9F	本館	分娩室1(母子医療C)	HF	43.56	7	7	7	7	7	7	7	1	1	
9F	本館	記録室+器材室(母子医療C)	HF	35.62	7	7	7	7	7	7	7	1	1	
9F	本館	分娩室2(母子医療C)	HF	34.98	7	7	7	7	7	7	7	1	1	
9F	本館	分娩室3	HF	19.39	7	7	7	7	7	7	7	1	1	
9F	本館	分娩監視室(母子医療C)	HF	61.52	7	7	7	7	7	7	7	1	1	
9F	本館	当直室1(母子医療C)	HF	6.30	7	1	7	1	7	3	7	1	1	*3
9F	本館	当直室2(母子医療C)	HF	6.30	7	1	7	1	7	3	7	1	1	*3
9F	本館	当直室3(母子医療C)	HF	6.30	7	1	7	1	7	3	7	1	1	*3
9F	本館	カンファレンスルーム1(母子医療C)	HF	21.13	7	1	7	1	7	3	7	1	1	
9F	本館	カンファレンスルーム2(母子医療C)	HF	21.13	7	1	7	1	7	3	7	1	1	
9F	本館	913室-4床	HF	42.59	7	1	7	1	7	3	7	1	1	
9F	本館	912室-4床	HF	42.59	7	1	7	1	7	3	7	1	1	
9F	本館	911室-4床	HF	42.59	7	1	7	1	7	3	7	1	1	
9F	本館	910室-4床	HF	42.59	7	1	7	1	7	3	7	1	1	
9F	本館	909室-4床	HF	42.59	7	1	7	1	7	3	7	1	1	
9F	本館	908室-4床	HF	42.59	7	1	7	1	7	3	7	1	1	
9F	本館	907室-4床	HF	42.59	7	1	7	1	7	3	7	1	1	
9F	本館	906室-4床	HF	9.77	7	1	7	1	7	3	7	1	1	
9F	本館	905室-4床	HF	8.75	7	1	7	1	7	3	7	1	1	
9F	本館	当直5・6	HF	12.60	7	1	7	1	7	3	7	1	1	*3
9F	本館	901個室	HF	17.13	7	1	7	1	7	3	7	1	1	
9F	本館	902個室	HF	17.13	7	1	7	1	7	3	7	1	1	
9F	本館	903個室	HF	17.13	7	1	7	1	7	3	7	1	1	
9F	本館	904個室	HF	23.45	7	1	7	1	7	3	7	1	1	
9F	本館	905個室	HF	17.64	7	1	7	1	7	3	7	1	1	
9F	本館	906個室	HF	17.64	7	1	7	1	7	3	7	1	1	
9F	本館	デイルームA・搾乳室	HF	54.45	7	1	7	1	7	3	7	1	1	
9F	本館	9-1ステーション(難病C)	HF	46.79	7	1	7	1	7	3	7	1	1	
9F	本館	医師記録室A	HF	38.84	7	1	7	1	7	3	7	1	1	
9F	本館	処置室	HF	18.09	7	1	7	1	7	3	7	1	1	
9F	本館	脱衣+UB	UT	218.01	7	1	7	1	7	3	7	1	1	
9F	本館	洗濯室	HF	6.53	7	1	7	1	7	3	7	1	1	
9F	本館	回収洗浄	HF	11.51	7	1	7	1	7	3	7	1	1	
9F	本館	不潔リネン(難病C)	HF	4.75	7	1	7	1	7	3	7	1	1	
9F	本館	ナース休憩室(難病C)	HF	23.28	7	1	7	1	7	3	7	1	1	*3
9F	本館	ナース休憩室WC(難病C)	HF	2.13	7	1	7	1	7	3	7	1	1	*3
9F	本館	準備室A	HF	39.87	7	1	7	1	7	3	7	1	1	
9F	本館	面談室	HF	6.48	7	1	7	1	7	3	7	1	1	
9F	本館	特殊浴室	UT	15.65	-	1	7	1	7	3	7	1	1	
9F	本館	廊下	HF	257.69	-	1	7	1	-	3	7	1	1	
9F	本館	母子医療C廊下	HF	205.91	-	1	7	1	-	3	7	1	1	
10F	本館	スタッフ用EVホール	HF	43.12	-	1	7	1	-	3	7	1	1	
10F	本館	ダストルーム	HF	7.19	-	-	1/月	-	-	1/月	-	1	1	
10F	本館	附室1	HF	15.64	-	1	7	1	-	3	7	1	1	
10F	本館	附室2	HF	15.66	-	1	7	1	-	3	7	1	1	
10F	本館	階段室B	HF	20.92	-	1	7	1	-	3	7	1	1	
10F	本館	配膳室(共用)	HF	15.32	-	1	7	1	-	3	7	1	1	
10F	本館	器材室	HF	2.32	-	-	1/月	-	-	-	-	1	1	
10F	本館	1059室-4床	HF	42.59	令和3年4月1日より、休床予定(委託者の依頼により、週1回清掃委託業務実施見込み)									
10F	本館	1060室-4床	HF	42.59										
10F	本館	1061室-4床	HF	42.59										
10F	本館	1062室-4床	HF	42.59										
10F	本館	1063室-4床	HF	42.59										
10F	本館	1064室-4床	HF	42.59										
10F	本館	1065室-4床	HF	42.59										
10F	本館	1066室-4床	HF	42.59										
10F	本館	1067室-4床	HF	42.59										
10F	本館	デイルームB	HF	36.98										

清掃業務作業基準表

横浜市立大学附属市民総合医療センター 本館			区分	日常清掃(回/週)							定期清掃(回/年)				備考
				ごみ箱の分別回収及び	高所の埃取り	床面除塵	水拭き及び消毒清拭	水周りの清掃	床の消毒清拭	見直し・点検	床の洗浄ワックス	床の剥離ワックス	浄カーペットの除菌洗	床・タイルの洗浄	
階	場所	室名称	床材	面積(m <sup>2</sup> )											
10F	本館	医師記録室(混合)	HF	36.63											
10F	本館	10-2ステーション	HF	46.49											
10F	本館	準備室B	HF	27.15											
10F	本館	処置室	HF	26.67											
10F	本館	WC2	HF	5.81											
10F	本館	当直室1	HF	6.06											
10F	本館	当直室2	HF	6.31											
10F	本館	当直室3	HF	5.81											
10F	本館	シールド検査室(混合)	HF	11.20											
10F	本館	当直室中廊下	HF	6.00											
10F	本館	1058室-4床	HF	35.28										令和3年4月1日より、休床予定(委託者の依頼により、週1回清掃委託業務実施見込み)	
10F	本館	1057個室	HF	17.64											
10F	本館	1056個室	HF	17.64											
10F	本館	1055重個室	HF	17.13											
10F	本館	1054重個室	HF	17.13											
10F	本館	1053個室	HF	17.13											
10F	本館	1052個室	HF	17.13											
10F	本館	1051個室	HF	17.13											
10F	本館	面談室2	HF	8.43											
10F	本館	面談室3	HF	8.56											
10F	本館	ナース休憩室	HF	18.71											
10F	本館	WC5(共用)	HF	2.33	7	1	7	1	7	3	7	1	1		
10F	本館	ナース休憩室A(共用)	HF	18.82	7	1	7	1	7	3	7	1	1		*3
10F	本館	脱衣室+浴室1(共用)	HF	9.10	7	1	7	1	7	3	7	1	1		
10F	本館	脱衣室+浴室2(共用)	HF	9.11	7	1	7	1	7	3	7	1	1		
10F	本館	カンファレンス室1(共用)	HF	18.13	7	1	7	1	7	3	7	1	1		
10F	本館	カンファレンス室2(共用)	HF	18.14	7	1	7	1	7	3	7	1	1		
10F	本館	特殊浴室	UT	16.06	-	1	7	1	7	3	7				
10F	本館	デイルームA	HF	37.61	7	1	7	1	7	3	7	1	1		
10F	本館	1018室-4床	HF	42.59	7	1	7	1	7	3	7	1	1		
10F	本館	1017室-4床	HF	42.59	7	1	7	1	7	3	7	1	1		
10F	本館	1016室-4床	HF	42.59	7	1	7	1	7	3	7	1	1		
10F	本館	1015室-4床	HF	42.59	7	1	7	1	7	3	7	1	1		
10F	本館	1014室-4床	HF	42.59	7	1	7	1	7	3	7	1	1		
10F	本館	1013室-4床	HF	42.59	7	1	7	1	7	3	7	1	1		
10F	本館	1012室-4床	HF	42.59	7	1	7	1	7	3	7	1	1		
10F	本館	1011室-4床	HF	42.59	7	1	7	1	7	3	7	1	1		
10F	本館	1010室-4床	HF	42.59	7	1	7	1	7	3	7	1	1		
10F	本館	WC6(泌尿器科)	HF	4.06	7	1	7	1	7	3	7	1	1		
10F	本館	1009室-4床	HF	35.28	7	1	7	1	7	3	7	1	1		
10F	本館	1001個室	HF	21.18	7	1	7	1	7	3	7	1	1		
10F	本館	1002個室	HF	17.13	7	1	7	1	7	3	7	1	1		
10F	本館	1003個室	HF	17.13	7	1	7	1	7	3	7	1	1		
10F	本館	1004個室	HF	17.13	7	1	7	1	7	3	7	1	1		
10F	本館	1005個室	HF	17.13	7	1	7	1	7	3	7	1	1		
10F	本館	1006個室	HF	218.01	7	1	7	1	7	3	7	1	1		
10F	本館	1008個室	HF	17.64	7	1	7	1	7	3	7	1	1		
10F	本館	10-1ステーション	HF	46.79	7	1	7	1	7	3	7	1	1		
10F	本館	医師記録室(泌尿器科)	HF	28.85	7	1	7	1	7	3	7	1	1		
10F	本館	処置室A(泌尿器科)	HF	43.22	7	1	7	1	7	3	7	1	1		
10F	本館	胚培養室	HF	12.58	7	1	7	1	7	7	7	1	1		
10F	本館	処置室2	HF	15.75	7	1	7	1	7	7	7	1	1	特殊エリア	
10F	本館	準備室(泌尿器科)	HF	31.70	7	1	7	1	7	3	7	1	1		
10F	本館	面談室(泌尿器科)	HF	6.48	7	1	7	1	7	3	7	1	1		
10F	本館	処置室1	HF	15.75	7	1	7	1	7	3	7	1	1		
10F	本館	WC2・3・4(共用)	HF	18.15	7	1	7	1	7	3	7	1	1		
10F	本館	洗濯室(共用)	HF	6.31	7	1	7	1	7	3	7	1	1		
10F	本館	回収洗浄(共用)	HF	13.50	7	1	7	1	7	3	7	1	1		
10F	本館	共用廊下	HF	108.26	-	1	7	1	-	3	7	1	1		
10F	本館	廊下1・2	HF	448.55	-	1	7	1	-	3	7	1	1		
11F	本館	スタッフ用EVホール	HF	43.12	-	1	7	1	-	3	7	1	1		
11F	本館	一般用EVホール	HF	37.21	-	1	7	1	-	3	7	1	1		
11F	本館	ダストルーム	HF	7.19	-	-	1/月	-	-	1/月	-	1	1		
11F	本館	附室1	HF	15.64	-	1	7	1	-	3	7	1	1		
11F	本館	附室2	HF	15.66	-	1	7	1	-	3	7	1	1		
11F	本館	階段室B	HF	20.92	-	1	7	1	-	3	7	1	1		
11F	本館	配膳室(共用)	HF	16.03	-	1	7	1	-	3	7	1	1		
11F	本館	器材室	HF	2.00	-	-	1/月	-	-	-	-	1	1		
11F	本館	1167室-4	HF	42.59	7	1	7	1	7	3	7	1	1		
11F	本館	1166室-4	HF	42.59	7	1	7	1	7	3	7	1	1		
11F	本館	1165室-4	HF	42.59	7	1	7	1	7	3	7	1	1		
11F	本館	1164室-4	HF	42.59	7	1	7	1	7	3	7	1	1		
11F	本館	1163室-4	HF	42.59	7	1	7	1	7	3	7	1	1		

清掃業務作業基準表

横浜市立大学附属市民総合医療センター 本館			区分	日常清掃(回/週)							定期清掃(回/年)				備考
				ごみ箱の分別回収及び	高所の埃取り	床面除塵	水拭き及び消毒清拭	水周りの清掃	床の消毒清拭	見直し・点検	床の洗浄ワックス	床の剥離ワックス	カーペットの除菌洗	床・タイルの洗浄	
階	場所	室名称	床材	面積(m <sup>2</sup> )											
11F	本館	1162室-4	HF	42.59	7	1	7	1	7	3	7	1	1		
11F	本館	1161室-4	HF	42.59	7	1	7	1	7	3	7	1	1		
11F	本館	1160室-4	HF	42.59	7	1	7	1	7	3	7	1	1		
11F	本館	1159室-4	HF	42.59	7	1	7	1	7	3	7	1	1		
11F	本館	デイルームB	HF	36.98	7	1	7	1	7	3	7	1	1		
11F	本館	脱衣室+浴室(消化器)	CT	7.67	7	1	7	1	7	3	7				
11F	本館	医師記録室(消化器)	HF	36.63	7	1	7	1	7	3	7	1	1		
11F	本館	11-2ステーション(消化器)	HF	46.49	7	1	7	1	7	3	7	1	1		
11F	本館	準備室(消化器)	HF	27.15	7	1	7	1	7	3	7	1	1		
11F	本館	処置室(消化器)	HF	26.67	7	1	7	1	7	3	7	1	1		
11F	本館	WC1(消化器)	HF	4.60	7	1	7	1	7	3	7	1	1		
11F	本館	記録保管室	HF	13.32	7	1	7	1	7	3	7	1	1		
11F	本館	1158室-4	HF	35.28	7	1	7	1	7	3	7	1	1		
11F	本館	1157個室	HF	17.64	7	1	7	1	7	3	7	1	1		
11F	本館	1156個室	HF	23.45	7	1	7	1	7	3	7	1	1		
11F	本館	1155重個室	HF	17.13	7	1	7	1	7	3	7	1	1		
11F	本館	1154重個室	HF	17.13	7	1	7	1	7	3	7	1	1		
11F	本館	1153個室	HF	17.13	7	1	7	1	7	3	7	1	1		
11F	本館	1152個室	HF	17.13	7	1	7	1	7	3	7	1	1		
11F	本館	1151個室	HF	17.13	7	1	7	1	7	3	7	1	1		
11F	本館	面談室(消化器)	HF	14.39	7	1	7	1	7	3	7	1	1		
11F	本館	当直室1(共用)	HF	9.43	7	1	7	1	7	3	7	1	1	*3	
11F	本館	当直室2(共用)	HF	8.52	7	1	7	1	7	3	7	1	1	*3	
11F	本館	当直室3(共用)	HF	8.89	7	1	7	1	7	3	7	1	1	*3	
11F	本館	脱衣室+当直室US(共用)	UT	3.32	-	1	7	1	7	3	7			*3	
11F	本館	当直室WC(共用)	HF	1.95	7	1	7	1	7	3	7	1	1	*3	
11F	本館	ナース休憩室A(共用)	HF	16.55	7	1	7	1	7	3	7	1	1	*3	
11F	本館	ナース休憩室B(共用)	HF	16.55	7	1	7	1	7	3	7	1	1	*3	
11F	本館	カンファレンス室1(共用)	HF	18.13	7	1	7	1	7	3	7	1	1		
11F	本館	カンファレンス室2(共用)	HF	18.14	7	1	7	1	7	3	7	1	1		
11F	本館	シャワー室1・2	UT	16.06	-	1	7	1	7	3	7				
11F	本館	デイルームA(総合外)	HF	22.84	7	1	7	1	7	3	7	1	1		
11F	本館	1117室-4床	HF	42.59	7	1	7	1	7	3	7	1	1		
11F	本館	1116室-4床	HF	42.59	7	1	7	1	7	3	7	1	1		
11F	本館	1115室-4床	HF	42.59	7	1	7	1	7	3	7	1	1		
11F	本館	1114室-4床	HF	42.59	7	1	7	1	7	3	7	1	1		
11F	本館	1113室-4床	HF	42.59	7	1	7	1	7	3	7	1	1		
11F	本館	1112室-4床	HF	42.59	7	1	7	1	7	3	7	1	1		
11F	本館	1111室-4床	HF	42.59	7	1	7	1	7	3	7	1	1		
11F	本館	1110室-4床	HF	42.59	7	1	7	1	7	3	7	1	1		
11F	本館	1109室-4床	HF	42.59	7	1	7	1	7	3	7	1	1		
11F	本館	WC5	HF	7.03	7	1	7	1	7	3	7	1	1		
11F	本館	1108室-4床	HF	35.28	7	1	7	1	7	3	7	1	1		
11F	本館	1101個室	HF	17.13	7	1	7	1	7	3	7	1	1		
11F	本館	1102個室	HF	17.13	7	1	7	1	7	3	7	1	1		
11F	本館	1103個室	HF	218.01	7	1	7	1	7	3	7	1	1		
11F	本館	1105個室	HF	17.13	7	1	7	1	7	3	7	1	1		
11F	本館	1106個室	HF	23.45	7	1	7	1	7	3	7	1	1		
11F	本館	1107個室	HF	17.64	7	1	7	1	7	3	7	1	1		
11F	本館	当直室4	HF	8.57	7	1	7	1	7	3	7	1	1	*3	
11F	本館	当直室WC	HF	2.27	7	1	7	1	7	3	7	1	1	*3	
11F	本館	面談室	HF	4.04	7	1	7	1	7	3	7	1	1		
11F	本館	11-1ステーション	HF	46.49	7	1	7	1	7	3	7	1	1		
11F	本館	準備室(総合外)	HF	31.70	7	1	7	1	7	3	7	1	1		
11F	本館	医師記録室	HF	28.61	7	1	7	1	7	3	7	1	1		
11F	本館	処置室	HF	12.58	7	1	7	1	7	3	7	1	1		
11F	本館	処理準備室	HF	15.75	7	1	7	1	7	3	7	1	1		
11F	本館	脱衣室+浴室(総合外)	UT	7.61	-	1	7	1	7	3	7				
11F	本館	洗濯室(共用)	HF	6.28	7	1	7	1	7	3	7	1	1		
11F	本館	回収洗浄(共用)	HF	14.69	7	1	7	1	7	3	7	1	1		
11F	本館	不潔リネン(共用)	HF	5.93	7	1	7	1	7	3	7	1	1		
11F	本館	面談室	HF	6.48	7	1	7	1	7	3	7	1	1		
11F	本館	廊下3	HF	108.26	-	1	7	1	-	3	7	1	1		
11F	本館	廊下2	HF	10.90	-	1	7	1	-	3	7	1	1		
11F	本館	廊下1	HF	451.31	-	1	7	1	-	3	7	1	1		
12F	本館	スタッフ用EVホール	HF	43.12	-	1	7	1	-	3	7	1	1		
12F	本館	一般用EVホール	HF	37.21	-	1	7	1	-	3	7	1	1		
12F	本館	ダストルーム	HF	7.19	-	-	1/月	-	-	1/月	-	1	1		
12F	本館	附室1	HF	15.64	-	1	7	1	-	3	7	1	1		
12F	本館	附室2	HF	15.66	-	1	7	1	-	3	7	1	1		
12F	本館	階段室B	HF	20.92	-	1	7	1	-	3	7	1	1		
12F	本館	配膳室(共用)	HF	15.32	-	1	7	1	-	3	7	1	1		
12F	本館	器材室	HF	2.32	-	-	1/月	-	-	-	-	1	1		

\*3 管理部門 8:00~17:00(原則)

清掃業務作業基準表

横浜市立大学附属市民総合医療センター 本館			区分	日常清掃(回/週)							定期清掃(回/年)			備考
				ごみ箱の分別回収及び	高所の埃取り	床面除塵	水拭き及び消毒清拭	水周りの清掃	床の消毒清拭	見直し・点検	床の洗浄ワックス	床の剥離ワックス	床・タイルの洗浄	
階	場所	室名称	床材	面積(m <sup>2</sup> )										
12F	本館	1259個室	HF	21.29	7	1	7	1	7	3	7	1	1	
12F	本館	1260個室	HF	21.29	7	1	7	1	7	3	7	1	1	
12F	本館	1261個室	HF	21.29	7	1	7	1	7	3	7	1	1	
12F	本館	1262個室	HF	21.29	7	1	7	1	7	3	7	1	1	
12F	本館	1263室-4	HF	42.59	7	1	7	1	7	3	7	1	1	
12F	本館	1264室-4	HF	42.59	7	1	7	1	7	3	7	1	1	
12F	本館	1265室-4	HF	42.59	7	1	7	1	7	3	7	1	1	
12F	本館	1266室-4	HF	42.59	7	1	7	1	7	3	7	1	1	
12F	本館	1267室-4	HF	42.59	7	1	7	1	7	3	7	1	1	
12F	本館	1268室-4	HF	42.59	7	1	7	1	7	3	7	1	1	
12F	本館	1269室-4	HF	42.59	7	1	7	1	7	3	7	1	1	
12F	本館	デイルームB	HF	36.98	7	1	7	1	7	3	7	1	1	
12F	本館	浴室	CT	7.20	-	1	7	1	7	3	7			
12F	本館	器材室	HF	23.67	-	-	1/月	-	-	-	1	1		
12F	本館	医師記録室B	HF	36.63	7	1	7	1	7	3	7	1	1	
12F	本館	12-2ステーション	HF	46.49	7	1	7	1	7	3	7	1	1	
12F	本館	準備室	HF	27.15	7	1	7	1	7	3	7	1	1	
12F	本館	処置室	HF	26.67	7	1	7	1	7	3	7	1	1	
12F	本館	処置室2	HF	35.56	7	1	7	1	7	3	7	1	1	
12F	本館	1258個室	HF	17.64	7	1	7	1	7	3	7	1	1	
12F	本館	1257個室	HF	17.64	7	1	7	1	7	3	7	1	1	
12F	本館	1256個室	HF	23.45	7	1	7	1	7	3	7	1	1	
12F	本館	1255個室	HF	17.13	7	1	7	1	7	3	7	1	1	
12F	本館	1254個室	HF	17.13	7	1	7	1	7	3	7	1	1	
12F	本館	1253個室	HF	17.13	7	1	7	1	7	3	7	1	1	
12F	本館	1252個室	HF	17.13	7	1	7	1	7	3	7	1	1	
12F	本館	1251個室	HF	17.13	7	1	7	1	7	3	7	1	1	
12F	本館	面談室1(共用)	HF	9.94	7	1	7	1	7	3	7	1	1	
12F	本館	当直室1(共用)	HF	9.43	7	1	7	1	7	3	7	1	1	*3
12F	本館	当直室2(共用)	HF	8.52	7	1	7	1	7	3	7	1	1	*3
12F	本館	当直室3(共用)	HF	8.89	7	1	7	1	7	3	7	1	1	*3
12F	本館	脱衣室+当直室US(共用)	HF	3.32	7	1	7	1	7	3	7	1	1	*3
12F	本館	当直室WC(共用)	HF	1.95	7	1	7	1	7	3	7	1	1	*3
12F	本館	当直室中廊下(共用)	HF	8.49	7	1	7	1	7	3	7	1	1	*3
12F	本館	ナース休憩室B(共用)	HF	16.55	7	1	7	1	7	3	7	1	1	*3
12F	本館	ナース休憩室A(共用)	HF	16.55	7	1	7	1	7	3	7	1	1	*3
12F	本館	カンファレンス室1(共用)	HF	18.13	7	1	7	1	7	3	7	1	1	
12F	本館	カンファレンス室2(共用)	HF	18.14	7	1	7	1	7	3	7	1	1	
12F	本館	浴室	CT	16.06	-	1	7	1	7	3	7			
12F	本館	デイルームA	HF	37.61	7	1	7	1	7	3	7	1	1	
12F	本館	1217室-3	HF	42.59	7	1	7	1	7	3	7	1	1	
12F	本館	1216室-4	HF	42.59	7	1	7	1	7	3	7	1	1	
12F	本館	1215室-4	HF	42.59	7	1	7	1	7	3	7	1	1	
12F	本館	1214室-4	HF	42.59	7	1	7	1	7	3	7	1	1	
12F	本館	1213室-4	HF	42.59	7	1	7	1	7	3	7	1	1	
12F	本館	1212室-4	HF	218.01	7	1	7	1	7	3	7	1	1	
12F	本館	1210室-4	HF	42.59	7	1	7	1	7	3	7	1	1	
12F	本館	1209室-4	HF	42.59	7	1	7	1	7	3	7	1	1	
12F	本館	WC5	HF	4.06	7	1	7	1	7	3	7	1	1	
12F	本館	1208室-3	HF	35.28	7	1	7	1	7	3	7	1	1	
12F	本館	1207室-4	HF	41.09	7	1	7	1	7	3	7	1	1	
12F	本館	1206個室	HF	21.18	7	1	7	1	7	3	7	1	1	
12F	本館	1205個室	HF	17.13	7	1	7	1	7	3	7	1	1	
12F	本館	1204個室	HF	17.13	7	1	7	1	7	3	7	1	1	
12F	本館	1203個室	HF	17.13	7	1	7	1	7	3	7	1	1	
12F	本館	1202個室	HF	17.13	7	1	7	1	7	3	7	1	1	
12F	本館	1201個室	HF	17.13	7	1	7	1	7	3	7	1	1	
12F	本館	12-1ステーション	HF	46.79	7	1	7	1	7	3	7	1	1	
12F	本館	処置室A(眼科・耳鼻科)	HF	32.52	7	1	7	1	7	3	7	1	1	
12F	本館	眼科診療室(眼科・耳鼻科)	HF	40.86	7	1	7	1	7	3	7	1	1	
12F	本館	WC2・3・4(共用)	HF	18.15	7	1	7	1	7	3	7	1	1	
12F	本館	ランドリー	HF	6.28	-	1	7	1	7	3	7	1	1	
12F	本館	回収洗浄(共用)	HF	13.50	7	1	7	1	7	3	7	1	1	
12F	本館	不潔リネン(共用)	HF	4.50	7	1	7	1	7	3	7	1	1	
12F	本館	面談室2(眼科・耳鼻科)	HF	6.75	7	1	7	1	7	3	7	1	1	
12F	本館	準備室A(眼科・耳鼻科)	HF	35.40	7	1	7	1	7	3	7	1	1	
12F	本館	廊下1(眼科・耳鼻科)	HF	226.53	-	1	7	1	-	3	7	1	1	
12F	本館	廊下2(共用)	HF	106.10	-	1	7	1	-	3	7	1	1	
12F	本館	廊下3(外科)	HF	213.10	-	1	7	1	-	3	7	1	1	
13F	本館	スタッフ用EVホール	HF	43.12	-	1	7	1	-	3	7	1	1	
13F	本館	一般用EVホール	HF	37.37	-	1	7	1	-	3	7	1	1	
13F	本館	ダストルーム	HF	7.19	-	-	1/月	-	-	1/月	-	1	1	
13F	本館	附室1	HF	15.64	-	1	7	1	-	3	7	1	1	

\*3 管理部門 8:00~17:00(原則)



清掃業務作業基準表

横浜市立大学附属市民総合医療センター 本館			区分	日常清掃(回/週)							定期清掃(回/年)			備考
				ごみ箱の分別回収及び	高所の埃取り	床面除塵	水拭き及び消毒清拭	水周りの清掃	床の消毒清拭	見直し・点検	床の洗浄ワックス	床の剥離ワックス	カーペットの除菌洗浄	
階	場所	室名称	床材	面積(m <sup>2</sup> )										
13F	本館	附室2	HF	15.66	-	1	7	1	-	3	7	1	1	
13F	本館	階段室B	HF	17.78	-	1	7	1	-	3	7	1	1	
13F	本館	配膳室(共用)	HF	15.32	-	1	7	1	-	3	7	1	1	
13F	本館	器材室	HF	2.32	-	-	1/月	-	-	-	-	-	-	
13F	本館	1360室-4	HF	42.59	7	1	7	1	7	3	7	1	1	
13F	本館	1361室-4	HF	42.59	7	1	7	1	7	3	7	1	1	
13F	本館	1362室-4	HF	42.59	7	1	7	1	7	3	7	1	1	
13F	本館	1363室-4	HF	42.59	7	1	7	1	7	3	7	1	1	
13F	本館	1364室-4(無菌)	HF	42.59	7	1	7	1	7	3	7	1	1	
13F	本館	1365室-4(無菌)	HF	42.59	7	7	7	7	7	7	7	1	1	
13F	本館	1366室-4(無菌)	HF	42.59	7	7	7	7	7	7	7	1	1	
13F	本館	1367室-4(無菌)	HF	42.59	7	7	7	7	7	7	7	1	1	
13F	本館	1368室-2	HF	42.59	7	1	7	1	7	3	7	1	1	
13F	本館	デイルームB	HF	36.98	7	1	7	1	7	3	7	1	1	
13F	本館	脱衣室+浴室	CT	7.20	7	1	7	1	7	3	7			
13F	本館	医師記録室	HF	36.63	7	1	7	1	7	3	7	1	1	
13F	本館	13-2ステーション	HF	46.49	7	1	7	1	7	3	7	1	1	
13F	本館	準備室B	HF	27.15	7	1	7	1	7	3	7	1	1	
13F	本館	処置室B	HF	26.67	7	1	7	1	7	3	7	1	1	
13F	本館	WC1	HF	3.93	7	1	7	1	7	3	7	1	1	
13F	本館	器材室	HF	10.56	7	1	7	1	7	3	7	1	1	
13F	本館	1359室-3	HF	35.28	7	1	7	1	7	3	7	1	1	
13F	本館	1358室(無菌)	HF	17.64	7	7	7	7	7	7	7	1	1	
13F	本館	1357室(無菌)	HF	23.45	7	7	7	7	7	7	7	1	1	
13F	本館	1356室(無菌)	HF	17.13	7	7	7	7	7	7	7	1	1	
13F	本館	1355室(無菌)	HF	17.13	7	7	7	7	7	7	7	1	1	
13F	本館	1354室重個	HF	17.13	7	1	7	1	7	3	7	1	1	
13F	本館	1353室重個	HF	17.13	7	1	7	1	7	3	7	1	1	
13F	本館	1352室重個	HF	17.13	7	1	7	1	7	3	7	1	1	
13F	本館	1351室重個	HF	17.13	7	1	7	1	7	3	7	1	1	
13F	本館	ナース休憩室	HF	17.78	7	1	7	1	7	3	7	1	1	*3
13F	本館	当直室1(共用)	HF	13.77	7	1	7	1	7	3	7	1	1	*3
13F	本館	当直室WC(共用)	HF	2.24	7	1	7	1	7	3	7	1	1	*3
13F	本館	当直室2(共用)	HF	11.99	7	1	7	1	7	3	7	1	1	*3
13F	本館	カンファレンス室1(共用)	HF	20.97	7	1	7	1	7	3	7	1	1	
13F	本館	カンファレンス室2(共用)	HF	18.60	7	1	7	1	7	3	7	1	1	
13F	本館	当直室中廊下(共用)	HF	34.43	-	1	7	1	7	3	7	1	1	
13F	本館	更衣室+US(共用)	CT	3.20	-	1	7	1	7	3	7			
13F	本館	浴室2(皮膚科)	CT	9.16	-	1	21	1	21	3	21			
13F	本館	処置室(皮膚科)	HF	17.80	7	1	7	1	7	3	7	1	1	
13F	本館	面談室1(共用)	HF	6.25	7	1	7	1	7	3	7	1	1	
13F	本館	面談室2(共用)	HF	3.67	7	1	7	1	7	3	7	1	1	
13F	本館	特殊浴室	CT	15.65	-	1	7	1	7	3	7			
13F	本館	1312室-5	HF	42.59	7	1	7	1	7	3	7	1	1	
13F	本館	1311室-5	HF	42.59	7	1	7	1	7	3	7	1	1	
13F	本館	1310室-5	HF	218.01	7	1	7	1	7	3	7	1	1	
13F	本館	1308室-3	F	42.59	7	1	7	1	7	3	7	1	1	
13F	本館	準備室	HF	9.15	7	1	7	1	7	3	7	1	1	
13F	本館	準備室	HF	9.60	7	1	7	1	7	3	7	1	1	
13F	本館	ナース休憩室(小児科)	HF	16.02	7	1	7	1	7	3	7	1	1	*3
13F	本館	WC9(小児科)	HF	2.87	7	1	7	1	7	3	7	1	1	
13F	本館	当直室3(小児科)	HF	7.68	7	1	7	1	7	3	7	1	1	*3
13F	本館	デイルーム・プレイルーム	F	17.64	7	1	7	1	7	3	7	1	1	
13F	本館	デイルーム・プレイルーム	F	17.64	7	1	7	1	7	3	7	1	1	
13F	本館	院内学級	HF	10.08	7	1	7	1	7	3	7	1	1	
13F	本館	職員室	HF	7.56	7	1	7	1	7	3	7	1	1	
13F	本館	1301個室	HF	21.18	7	1	7	1	7	3	7	1	1	
13F	本館	1302個室	HF	17.13	7	1	7	1	7	3	7	1	1	
13F	本館	1304個室	HF	17.13	7	1	7	1	7	3	7	1	1	
13F	本館	1305個室	HF	17.13	7	1	7	1	7	3	7	1	1	
13F	本館	1306個室	HF	17.13	7	1	7	1	7	3	7	1	1	
13F	本館	1307個室	HF	23.45	7	1	7	1	7	3	7	1	1	
13F	本館	13-1ステーション(小児科)	HF	46.79	7	1	7	1	7	3	7	1	1	
13F	本館	医師記録室A(小児科)	HF	17.00	7	1	7	1	7	3	7	1	1	
13F	本館	ステーション2	HF	8.62	7	1	7	1	7	3	7	1	1	
13F	本館	準備室A	HF	25.48	7	1	7	1	7	3	7	1	1	
13F	本館	処置室A	HF	21.67	7	1	7	1	7	3	7	1	1	
13F	本館	脱衣室・浴室(UB)	CT	7.34	7	1	7	1	7	3	7			
13F	本館	WC8(小児科)	HF	4.29	7	1	7	1	7	3	7	1	1	
13F	本館	WC6・7(小児科)	HF	39.66	7	1	7	1	7	3	7	1	1	
13F	本館	家族待合室	TU	7.25	7	1	7	1	7	3	7	1	1	
13F	本館	倉庫3	HF	3.60	-	-	1/月	-	-	-	-	-	-	
13F	本館	不潔リネン(共用)	HF	3.45	7	1	7	1	7	3	7	1	1	
13F	本館	WC2・3・4(共用)	HF	18.15	7	1	7	1	7	3	7	1	1	

清掃業務作業基準表

横浜市立大学附属市民総合医療センター 本館			区分	日常清掃(回/週)							定期清掃(回/年)				備考
				ごみ箱の分別回収及び	高所の埃取り	床面除塵	水拭き及び消毒清拭	水周りの清掃	床の消毒清拭	見直し・点検	床の洗浄ワックス	床の剥離ワックス	カーペットの除菌洗	床・タイルの洗浄	
階	場所	室名称	床材	面積(m <sup>2</sup> )											
13F	本館	回収洗浄	HF	13.50	7	1	7	1	7	3	7	1	1		
13F	本館	ランドリー	HF	6.28	7	1	7	1	7	3	7	1	1		
13F	本館	廊下1(小児科)・沐浴含む	HF	201.51	-	1	7	1	7	3	7	1	1		
13F	本館	廊下2(共用)	HF	113.80	-	1	7	1	-	3	7	1	1		
13F	本館	廊下3(内科・皮膚科)	HF	229.92	-	1	7	1	-	3	7	1	1		
13F	本館	階段室A	ST	17.78	-	-	1/月	-	-	-					
13F	本館	階段室C	ST	17.78	-	-	1/月	-	-	-					
14F	本館	スタッフ用EVホール	HF	41.99	-	1	7	1	7	3	7	1	1		
14F	本館	一般用EVホール	HF	37.37	-	1	7	1	7	3	7	1	1		
14F	本館	ダストルーム	HF	7.19	-	-	1/月	-	-	1/月	-	1	1		
14F	本館	附室1	HF	15.64	-	1	6	1	-	3	6	1	1		
14F	本館	附室2	HF	15.66	-	1	6	1	-	3	6	1	1		
14F	本館	階段室B	HF	17.78	-	1	6	1	-	3	6	1	1		
14F	本館	配膳室(共用)	HF	15.20	-	1	7	1	-	3	7	1	1		
14F	本館	器材室	HF	2.13	-	-	1/月	-	-	1/月	-	1	1		
14F	本館	1459室-4	HF	42.59	7	1	7	1	7	3	7	1	1		
14F	本館	1460室-4	HF	42.59	7	1	7	1	7	3	7	1	1		
14F	本館	1461室-4	HF	42.59	7	1	7	1	7	3	7	1	1		
14F	本館	1462室-4	HF	42.59	7	1	7	1	7	3	7	1	1		
14F	本館	1463室-4	HF	42.59	7	1	7	1	7	3	7	1	1		
14F	本館	1464室-4	HF	42.59	7	1	7	1	7	3	7	1	1		
14F	本館	1465室-4	HF	42.59	7	1	7	1	7	3	7	1	1		
14F	本館	1466室-4	HF	42.59	7	1	7	1	7	3	7	1	1		
14F	本館	1467室-4	HF	42.59	7	1	7	1	7	3	7	1	1		
14F	本館	デイルームB	HF	37.61	7	1	7	1	7	3	7	1	1		
14F	本館	WC3	HF	5.52	7	1	7	1	7	3	7	1	1		
14F	本館	脱衣室+浴室	CT	7.20	-	1	7	1	7	3	7				
14F	本館	医師記録室	HF	36.63	7	1	7	1	7	3	7	1	1		
14F	本館	14階ステーション	HF	46.49	7	1	7	1	7	3	7	1	1		
14F	本館	準備室	HF	27.15	7	1	7	1	7	3	7	1	1		
14F	本館	処置室	HF	26.67	7	1	7	1	7	3	7	1	1		
14F	本館	WC1	HF	7.36	7	1	7	1	7	3	7	1	1		
14F	本館	1458室-4	HF	35.28	7	1	7	1	7	3	7	1	1		
14F	本館	1457個室	HF	17.64	7	1	7	1	7	3	7	1	1		
14F	本館	1456個室	HF	23.45	7	1	7	1	7	3	7	1	1		
14F	本館	1455個室	HF	17.13	7	1	7	1	7	3	7	1	1		
14F	本館	1454個室	HF	17.13	7	1	7	1	7	3	7	1	1		
14F	本館	1453個室	HF	17.13	7	1	7	1	7	3	7	1	1		
14F	本館	1452個室	HF	17.13	7	1	7	1	7	3	7	1	1		
14F	本館	1451個室	HF	17.13	7	1	7	1	7	3	7	1	1		
14F	本館	面談室(共用)	HF	9.94	7	1	7	1	7	3	7	1	1		
14F	本館	当直室1(共用)	HF	9.43	7	1	7	1	7	3	7	1	1		*3
14F	本館	当直室2(共用)	HF	8.52	7	1	7	1	7	3	7	1	1		*3
14F	本館	当直室3(共用)	HF	7.20	7	1	7	1	7	3	7	1	1		*3
14F	本館	脱衣室+浴室(共用)	HF	218.01	7	1	7	1	7	3	7	1	1		
14F	本館	WC2(共用)	HF	1.98	7	1	7	1	7	3	7	1	1		
14F	本館	ナース休憩室(共用)	HF	32.46	7	1	7	1	7	3	7	1	1		*3
14F	本館	踏込1(無菌室)	HF	2.53	7	7	7	7	7	7	7	1	1		
14F	本館	女子更衣室(無菌室)	HF	10.63	7	7	7	7	7	7	7	1	1		
14F	本館	踏込2(無菌室)	HF	2.30	7	7	7	7	7	7	7	1	1		
14F	本館	男子更衣室(無菌室)	HF	7.56	7	7	7	7	7	7	7	1	1		特殊エリア
14F	本館	薬浴室(無菌室)	HF	7.49	7	7	7	7	7	7	7	1	1		特殊エリア
14F	本館	無菌病室+記録ホール+面会室(無菌室)	HF	216.20	7	7	7	7	7	7	7	1	1		特殊エリア
14F	本館	乗換ホール(無菌室)	HF	10.39	7	7	7	7	7	7	7	1	1		特殊エリア
14F	本館	器材室(無菌室)	HF	25.22	7	7	7	7	7	7	7	1	1		特殊エリア
14F	本館	前室(無菌室)	HF	7.27	7	7	7	7	7	7	7	1	1		特殊エリア
14F	本館	回収洗浄(共用)	HF	11.50	7	1	7	1	7	3	7	1	1		
14F	本館	WC4(共用)	HF	5.38	7	1	7	1	7	3	7	1	1		
14F	本館	WC5(共用)	HF	6.60	7	1	7	1	7	3	7	1	1		
14F	本館	特殊浴室+洗髪室(共用)	CT	16.81	7	1	7	1	7	3	7				
14F	本館	カンファレンス室1(共用)	HF	21.13	7	1	7	1	7	3	7	1	1		
14F	本館	カンファレンス室2(共用)	HF	21.13	7	1	7	1	7	3	7	1	1		
14F	本館	1415個室特B	TC	27.65	7	1	7	1	7	3	7		2		
14F	本館	1414個室特B	TC	28.97	7	1	7	1	7	3	7		2		
14F	本館	1413個室特B	TC	28.56	7	1	7	1	7	3	7		2		
14F	本館	1412個室特B	TC	42.59	7	1	7	1	7	3	7		2		
14F	本館	1411個室特B	TC	42.59	7	1	7	1	7	3	7		2		
14F	本館	1410個室特B	TC	42.59	7	1	7	1	7	3	7		2		
14F	本館	脱衣室+浴室(特室)	CT	7.20	-	1	7	1	7	3	7				
14F	本館	1401個室	HF	17.13	7	1	7	1	7	3	7	1	1		
14F	本館	1402個室	HF	17.13	7	1	7	1	7	3	7	1	1		
14F	本館	1403個室	HF	17.13	7	1	7	1	7	3	7	1	1		
14F	本館	1404個室	HF	17.13	7	1	7	1	7	3	7	1	1		

清掃業務作業基準表

横浜市立大学附属市民総合医療センター 本館			区分	日常清掃(回/週)							定期清掃(回/年)				備考
				ごみ箱の分別回収及び	高所の埃取り	床面除塵	水拭き及び消毒拭	水周りの清掃	床の消毒拭	見直し・点検	床の洗浄ワックス	床の剥離ワックス	カーペットの除菌洗	床・タイルの洗浄	
階	場所	室名称	床材	面積(m <sup>2</sup> )											
14F	本館	1405個室	HF	17.13	7	1	7	1	7	3	7	1	1		
14F	本館	1406個室	HF	23.45	7	1	7	1	7	3	7	1	1		
14F	本館	1407個室	HF	17.64	7	1	7	1	7	3	7	1	1		
14F	本館	1408個室	HF	17.64	7	1	7	1	7	3	7	1	1		
14F	本館	1409個室	HF	17.64	7	1	7	1	7	3	7	1	1		
14F	本館	デイルームA(特室)	HF	22.84	7	1	7	1	7	3	7	1	1		
14F	本館	14階特別室ステーション	HF	46.49	7	1	7	1	7	3	7	1	1		
14F	本館	医師記録室(特室)	HF	17.02	7	1	7	1	7	3	7	1	1		
14F	本館	準備室(特室)	HF	29.62	7	1	7	1	7	3	7	1	1		
14F	本館	面談室2(特室)	HF	5.82	7	1	7	1	7	3	7	1	1		
14F	本館	ランドリー	HF	6.73	7	1	7	1	7	3	7	1	1		
14F	本館	廊下4(共用)	HF	62.52	-	1	7	1	-	3	7	1	1		
14F	本館	廊下2(共用)	HF	71.25	-	1	7	1	-	3	7	1	1		
14F	本館	廊下3(外科)	HF	219.16	-	1	7	1	-	3	7	1	1		
14F	本館	廊下1(特室)	HF	149.47	-	1	7	1	-	3	7	1	1		
14F	本館	階段室A	ST	17.78	-	-	1/月	-	-	-	1/月				
14F	本館	階段室C	ST	17.78	-	-	1/月	-	-	-	1/月				
15F	本館	スタッフ用EVホール	HF	18.23	6	1	6	1	-	3	6	1	1		
15F	本館	共用トイレ	HF	5.10	6	1	6	1	-	3	6	1	1		
15F	本館	附室1	HF	16.80	6	1	6	1	-	3	6	1	1		
15F	本館	附室2	HF	17.04	6	1	6	1	-	3	6	1	1		
15F	本館	階段室B	HF	22.38	6	1	6	1	-	3	6	1	1		
15F	本館	一般用EVホール+ホール+廊下	TC	62.46	5	1	6	1	-	3	6		2		
15F	本館	廊下	TC	30.20	-	-	1	-	-	1	1		2		
16F	本館	倉庫	HF	25.52	-	-	1/月	-	-	-	-	1	1		
	本館	エレベータNo1~No13	HF		-	1	7	1	-	7	7	1	1		
	本館	栄養部搬送用エレベータ	HF		-	1	7	1	-	7	7				
	本館	エスカレータ			-	-	5	5	-	5	5				
	本館	研究棟1階~本館1階連絡通路	ST		-	-	1/月	-	-	-	-				
	本館	研究棟7階~本館5F連絡通路	ST		-	-	1/月	-	-	-	-				
	本館	バルコニー 5階	ST		-	-	1/月	-	-	-	-				
	本館	バルコニー 7階~14階	ST		-	-	2/年	-	-	-	-				
	本館	サービスマン・車路	ST		-	-	1/月	-	-	-	-				ポリシャー洗浄

## 救急棟 清掃業務作業基準表

- \* 基準表に記載の無い諸室については、類似室の作業基準により実施する。
- \* 面積の記載が無い箇所は、別添の図面を参考にすること。
- \* 担当部門からの清掃要請がある場合はその都度実施する。

清掃業務作業基準表

横浜市立大学附属市民総合医療センター 救急棟		区分	日常清掃(回/週)								定期清掃(回/年)				備考 床材 HF:Pタイル/長尺 TC:タイルカーペット CT:磁器タイル ST:石材・コンクリート F:フローリング	
			ごみ箱の分別回収及び	高所の埃取り	床面除塵	水拭き及び消毒清拭	水周りの清掃	床の消毒清拭	見直し・点検	床の洗浄ワックス	床の剥離ワックス	浄カーペットの除菌洗	床・タイルの洗浄			
														面積(m <sup>2</sup> )		1
階	場所	室名称	床材	面積(m <sup>2</sup> )												
B2F	救急棟	階段	HF	20.13	-	1	5	1	-	3	5	1	1			
B2F	救急棟	MR検査室・前室・操作室	HF	83.14	-	1	5	1	-	3	5	1	1			
B2F	救急棟	女子更衣室A	HF	41.36	7	1	7	1	7	3	7	1	1			
B2F	救急棟	女子更衣室B	HF	99.08	7	1	7	1	7	3	7	1	1			
B2F	救急棟	女子更衣室C	HF	57.57	7	1	7	1	7	3	7	1	1			
B2F	救急棟	女子更衣室D	HF	51.39	7	1	7	1	7	3	7	1	1			
B2F	救急棟	US・前室+トイレ	HF	23.5	7	1	7	1	7	3	7	1	1			
B2F	救急棟	EV1	HF	4.4	-	1	7	1	-	3	7	1	1			
B2F	救急棟	EV2	HF	4.4	-	1	7	1	-	3	7	1	1			
B2F	救急棟	EV3	HF	7.12	-	1	7	1	-	3	7	1	1			
B2F	救急棟	EVホール	HF	23.16	-	1	7	1	-	3	7	1	1			
B2F	救急棟	廊下	HF	120.56	-	1	7	1	-	3	7	1	1			
B1F	救急棟	女子更衣室A	HF	50.54	7	1	7	1	7	3	7	1	1			
B1F	救急棟	女子更衣室B	HF	52.02	7	1	7	1	7	3	7	1	1			
B1F	救急棟	洗面	HF	11.33	7	1	7	1	7	3	7	1	1			
B1F	救急棟	UT	HF	6.62	7	1	7	1	-	3	7	1	1			
B1F	救急棟	US 脱衣室	HF	7.68	7	1	-	1	7	3	7	1	1			
B1F	救急棟	女子トイレ	HF	10.96	14	1	14	1	14	14	14	1	1			
B1F	救急棟	男子トイレ	HF	9.98	14	1	14	1	14	14	14	1	1			
B1F	救急棟	剖検室	HF	50.2	5	1	5	5	5	5	5	1	1			特殊エリア
B1F	救急棟	前室	HF	8.59	5	1	5	5	5	5	5	1	1			特殊エリア
B1F	救急棟	男子更衣室	HF	8.59	5	1	5	5	5	5	5	1	1			特殊エリア
B1F	救急棟	女子更衣室	HF	8.39	5	1	5	5	5	5	5	1	1			特殊エリア
B1F	救急棟	準備1	HF	10.05	-	1	5	5	5	5	5	1	1			特殊エリア
B1F	救急棟	準備1	HF	14.81	-	1	5	5	5	5	5	1	1			特殊エリア
B1F	救急棟	トイレ	HF	1.81	5	1	5	5	5	5	5	1	1			特殊エリア
B1F	救急棟	低温室	HF	7.57	5	1	5	5	5	5	5	1	1			特殊エリア
B1F	救急棟	保管室	HF	47.17	5	1	5	5	5	5	5	1	1			特殊エリア
B1F	救急棟	水洗室	HF	19.57	5	1	5	5	5	5	5	1	1			特殊エリア
B1F	救急棟	症例検討室2	HF	24.89	5	1	5	5	5	5	5	1	1			特殊エリア
B1F	救急棟	症例検討室1	HF	36.55	5	1	5	5	5	5	5	1	1			特殊エリア
B1F	救急棟	EVホール	HF	35.02	-	1	7	1	-	3	7	1	1			
B1F	救急棟	階段	HF	18.42	-	1	7	1	-	3	7	1	1			
B1F	救急棟	男子シャワー 脱衣	HF	3.92	-	1	1	1	5	-	5	-	-			
B1F	救急棟	女子シャワー 脱衣	HF	4.19	-	1	1	1	5	-	5	-	-			
B1F	救急棟	女子更衣室(栄養部)	HF	16.41	7	1	7	1	7	3	7	1	1			
B1F	救急棟	女子トイレ(栄養部)	HF	8.16	7	1	7	1	7	3	7	1	1			
B1F	救急棟	男子トイレ(栄養部)	HF	8.31	7	1	7	1	7	3	7	1	1			
B1F	救急棟	男子シャワー(栄養部)	HF	2.7	-	1	1	1	7	-	7	-	-			
B1F	救急棟	女子シャワー(栄養部)	HF	4.11	-	1	1	1	7	-	7	-	-			
B1F	救急棟	男子更衣室	HF	56.05	-	1	7	1	7	3	7	1	1			
B1F	救急棟	栄養部門 職員・委託業者控室	畳	52.12	-	-	-	-	-	-	-	-	-			
B1F	救急棟	委託業者控室	畳	30.7	-	-	-	-	-	-	-	-	-			
B1F	救急棟	救急救命士控室	畳	20.27	5	1	5	1	5	3	5	-	-			
B1F	救急棟	廊下	HF	303.93	-	1	7	1	-	3	7	1	1			
B1F	救急棟	中央監視室	TC	130.77	-	-	-	-	-	-	-	-	-	2		
B1F	救急棟	高気圧酸素治療室	HF	14.52	5	1	5	5	5	3	5	1	1			
B1F	救急棟	当直 UB付(中央監視室)	HF	7.73	-	-	-	-	-	-	-	1	1			
B1F	救急棟	トイレ(中央監視室)	HF	5.02	-	-	-	-	-	-	-	1	1			
B1F	救急棟	男子更衣室(栄養部門)	HF	12.43	7	1	7	1	7	3	7	1	1			
B1F	救急棟	スロープ	HF	65.53	-	1	7	1	-	3	7	1	1			
1F	救急棟	救急初療室	HF	287.81	除外部分											
1F	救急棟	前室1	HF	14.18												
1F	救急棟	UB(警備室)	HF	2.45	-	-	-	-	-	-	-	1	1			
1F	救急棟	休憩室(警備室)	HF	10.98	-	-	-	-	-	-	-	1	1			
1F	救急棟	警備室	HF	15.52	-	-	-	-	-	-	-	1	1			
1F	救急棟	前室	HF	8.16	7	1	7	1	-	3	7	1	1			
1F	救急棟	前室	HF	16.78	7	1	7	1	-	3	7	1	1			
1F	救急棟	風除室(マット含む)	ST	22.89	-	1	7	1	-	3	7	-	-	2		
1F	救急棟	多目的トイレ	HF	4.48	21	1	7	1	21	3	21	1	1			
1F	救急棟	女子トイレ	HF	12.28	21	1	7	1	21	3	21	1	1			
1F	救急棟	男子トイレ	HF	13.72	21	1	7	1	21	3	21	1	1			
1F	救急棟	診察室1	HF	11.13	5	1	5	1	-	3	5	1	1			
1F	救急棟	診察室2	HF	10.62	5	1	5	1	-	3	5	1	1			
1F	救急棟	診察室3	HF	9.88	5	1	5	1	-	3	5	1	1			
1F	救急棟	診察室4	HF	9.21	5	1	5	1	-	3	5	1	1			
1F	救急棟	診察室5	HF	9.24	5	1	5	1	-	3	5	1	1			
1F	救急棟	診察室6	HF	11.55	5	1	5	1	5	3	5	1	1			
1F	救急棟	診察室7	HF	5.04	5	1	5	1	5	3	5	1	1			
1F	救急棟	診察室8	HF	6.96	5	1	5	1	5	3	5	1	1			
1F	救急棟	汚物室	HF	5.25												
1F	救急棟	顕微鏡室	HF	2.8	除外部分											
1F	救急棟	CT初療室	HF	60.97												
1F	救急棟	操作室	HF	5.87												

清掃業務作業基準表

			区分	日常清掃(回/週)							定期清掃(回/年)				備考		
				ごみ箱の分別回収及び	高所の埃取り	床面除塵	水拭き及び消毒清拭	水周りの清掃	床の消毒清拭	見直し・点検	床の洗浄ワックス	床の剥離ワックス	浄カーペットの除菌洗	床・タイルの洗浄			
階	場所	室名称	床材	面積(m <sup>2</sup> )	除外部分												
1F	救急棟	救命救急初療室2	HF	33.59	除外部分												
1F	救急棟	看護師休憩室	HF	16.2	除外部分												
1F	救急棟	救急センター医局	HF	73.56	7	1	7	1	7	3	7	1	1				
1F	救急棟	CT検査室	HF	26.25	7	1	7	1	-	3	7	1	1				
1F	救急棟	スタッフルーム	HF	27.41	7	1	7	1	7	3	7	1	1				
1F	救急棟	トイレ	HF	1.46	7	1	7	1	7	3	7	1	1				
1F	救急棟	当直	HF	9.21	7	1	7	1	-	3	7	1	1				
1F	救急棟	階段A	HF	18.69	-	1	7	1	-	3	7	1	1				
1F	救急棟	EVホール	HF	41.15	7	1	7	1	-	3	7	1	1				
1F	救急棟	証明書発行窓口	HF	30.85	5	1	5	1	-	3	5	1	1				
1F	救急棟	救命救急事務室	HF	35.93	6	1	6	1	-	3	6	1	1				
1F	救急棟	救命救急待合ホール	HF	50.82	6	1	6	1	-	3	6	1	1				
1F	救急棟	専用待合室	TC	17.51	6	1	6	1	-	3	6	-	-	2			
1F	救急棟	家族控室	TC	37.91	6	1	6	1	-	3	6	-	-	2			
1F	救急棟	会議室1	HF	33.89	5	1	1	1	1	3	5	1	1				
1F	救急棟	トイレ	HF	2.34	24	1	24	1	24	24	24	1	1				
1F	救急棟	トイレ	HF	1.14	24	1	24	1	24	24	24	1	1				
1F	救急棟	医事当直室	HF	13.46	6	1	6	1	6	3	6	1	1				
1F	救急棟	放射線当直室	HF	13.5	6	1	6	1	6	3	6	1	1				
1F	救急棟	夜間休日看護管理室	HF	25.64	6	1	6	1	6	3	6	1	1				
1F	救急棟	ゴミ集積所	HF	2.43	-	-	1/月	-	-	1/月	-	1	1				
1F	救急棟	精神科緊急診察室	HF	32.27	6	1	6	1	6	3	6	1	1				
1F	救急棟	X線撮影室	HF	23.61	6	1	6	1	6	3	6	1	1				
1F	救急棟	操作室	HF	76.99	6	1	6	1	6	3	6	1	1				
1F	救急棟	血管撮影室	HF	50.49	除外部分												特殊エリア
1F	救急棟	準備室	HF	9.87	除外部分												特殊エリア
1F	救急棟	更衣エリア	HF	6.5	除外部分												特殊エリア
1F	救急棟	X線透視室	HF	32.29	除外部分												
1F	救急棟	マニホールド室	HF	8.7	6	1	6	1	6	3	6	1	1				
1F	救急棟	廊下	HF	202.04	6	1	6	1	6	3	6	1	1				
1F	救急棟	マシンハッチ	HF	257.71	-	-	-	-	-	-	-	1	1				
1F	救急棟	マシンハッチ	HF	200.30	-	-	-	-	-	-	-	1	1				
1F	救急棟	階段B	ST	20.7	-	1/月	-	-	-	-	1/月	-	-				
1F	救急棟	階段C	ST	25.79	-	1/月	-	-	-	-	1/月	-	-				
2F	救急棟	201-1	HF	18.25	7	1	7	1	7	7	7	1	1		特殊エリア		
2F	救急棟	201-2	HF	18.19	7	1	7	1	7	7	7	1	1		特殊エリア		
2F	救急棟	201-3	HF	20.37	7	1	7	1	7	7	7	1	1		特殊エリア		
2F	救急棟	201-4	HF	21.42	7	1	7	1	7	7	7	1	1		特殊エリア		
2F	救急棟	201-5	HF	20.37	7	1	7	1	7	7	7	1	1		特殊エリア		
2F	救急棟	201-6	HF	19.64	7	1	7	1	7	7	7	1	1		特殊エリア		
2F	救急棟	201-7	HF	20.55	7	1	7	1	7	7	7	1	1		特殊エリア		
2F	救急棟	202室	HF	17.93	7	1	7	1	7	7	7	1	1		特殊エリア		
2F	救急棟	203室	HF	20.02	7	1	7	1	7	7	7	1	1		特殊エリア		
2F	救急棟	204室	HF	17.6	7	1	7	1	7	7	7	1	1		特殊エリア		
2F	救急棟	205室	HF	24.42	7	1	7	1	7	7	7	1	1		特殊エリア		
2F	救急棟	206室	HF	21.89	7	1	7	1	7	7	7	1	1		特殊エリア		
2F	救急棟	処置室	HF	21.27	7	1	7	1	7	3	7	1	1				
2F	救急棟	器材室	HF	62.24	7	1	7	1	7	3	7	1	1				
2F	救急棟	207室	HF	20.37	7	1	7	1	7	3	7	1	1				
2F	救急棟	208室	HF	21.42	7	1	7	1	7	3	7	1	1				
2F	救急棟	209室	HF	20.37	7	1	7	1	7	3	7	1	1				
2F	救急棟	210室	HF	19.64	7	1	7	1	7	3	7	1	1				
2F	救急棟	211室	HF	20.55	7	1	7	1	7	3	7	1	1				
2F	救急棟	212室	HF	22.19	7	1	7	1	7	3	7	1	1				
2F	救急棟	213室	HF	19.47	7	1	7	1	7	3	7	1	1				
2F	救急棟	214室	HF	19.54	7	1	7	1	7	3	7	1	1				
2F	救急棟	221-4床	HF	51.35	7	1	7	1	7	3	7	1	1				
2F	救急棟	220-4床	HF	52.13	7	1	7	1	7	3	7	1	1				
2F	救急棟	219-4床	HF	51.37	7	1	7	1	7	3	7	1	1				
2F	救急棟	218-4床	HF	46.1	7	1	7	1	7	3	7	1	1				
2F	救急棟	217-4床	HF	51.24	7	1	7	1	7	3	7	1	1				
2F	救急棟	216-4床	HF	53.3	7	1	7	1	7	3	7	1	1				
2F	救急棟	215-3床	HF	44.75	7	1	7	1	7	3	7	1	1				
2F	救急棟	浴室	HF	27.51	7	1	7	1	7	3	7	-	-				
2F	救急棟	ゴミ集積所	HF	3.42	-	-	1/月	-	-	1/月	-	-	-				
2F	救急棟	トイレ(旧面談室)	HF	12.28	7	1	7	1	-	3	7	1	1				
2F	救急棟	汚物室	HF	6.34	7	1	7	1	7	3	7	1	1				
2F	救急棟	職員WC	HF	4.26	7	1	7	1	7	3	7	1	1				
2F	救急棟	救命病棟ステーション	HF	161.71	7	1	7	1	7	3	7	1	1				
2F	救急棟	多目的トイレ	HF	6.59	7	1	7	1	7	3	7	1	1				
2F	救急棟	汚物・不潔リネン室	HF	14.31	7	1	7	1	7	3	7	1	1				
2F	救急棟	医師控室	HF	12.41	7	1	7	1	7	3	7	1	1				
2F	救急棟	器材スペース	HF	33.72	7	1	7	1	7	3	7	1	1		特殊エリア		
2F	救急棟	トイレ	HF	13.57	7	1	7	1	7	3	7	1	1				
2F	救急棟	汚物室	HF	16.29	7	1	7	1	7	3	7	1	1				

清掃業務作業基準表

階	場所	室名称	床材	面積(m <sup>2</sup> )	日常清掃(回/週)							定期清掃(回/年)			備考	
					ごみ箱の分別回収及び	高所の埃取り	床面除塵	水拭き及び消毒清拭	水周りの清掃	床の消毒清拭	見直し・点検	床の洗浄ワックス	床の剥離ワックス	床・タイルの洗浄		床・タイルの洗浄
2F	救急棟	トイレ	HF	14.5	7	1	7	1	7	3	7	1	1			
2F	救急棟	面談室	HF	11.2	7	1	7	1	-	7	7	1	1		特殊エリア	
2F	救急棟	汚物室	HF	9.21	7	1	7	1	7	7	7	1	1		特殊エリア	
2F	救急棟	多目的トイレ	HF	10.25	7	1	7	1	7	3	7	1	1			
2F	救急棟	前室	HF	14.74	7	1	7	1	-	7	7	1	1		特殊エリア	
2F	救急棟	前室	HF	19.88	7	1	7	1	-	7	7	1	1		特殊エリア	
2F	救急棟	X線ポータブルコーナー	HF	7.46	7	1	7	1	-	3	7	1	1			
2F	救急棟	前室	HF	6.61	7	1	7	1	-	3	7	1	1			
2F	救急棟	脱衣室	HF	8.75	7	1	7	1	7	3	7	1	1			
2F	救急棟	浴室	CT	5.4	-	-	-	-	-	-	-	-	-			
2F	救急棟	EVホール	HF	54.53	7	1	7	1	-	3	7	1	1			
2F	救急棟	PS	HF	3.79	-	-	-	-	-	-	-	-	-			
2F	救急棟	ステーション内トイレ	HF	1.68	7	1	7	1	7	7	7	1	1		特殊エリア	
2F	救急棟	救命ICUステーション	HF	125.41	7	1	7	1	7	7	7	1	1		特殊エリア	
2F	救急棟	廊下	HF	615.25	-	-	1	7	1	7	3	7	1	1		
3F	救急棟	救命救急スタッフルーム	TC	200.35	5	1	1	1	5	3	5	-	-	2		
3F	救急棟	カンファレンス室	TC	23.21	5	1	1	1	5	3	5	-	-	2		
3F	救急棟	部長室	TC	33.41	5	1	1	1	5	3	5	-	-	2		
3F	救急棟	ME室	HF	85.38	6	1	6	1	-	3	6	1	1			
3F	救急棟	男子更衣室(手術室)	HF	60.8											特殊エリア	
3F	救急棟	男子トイレ	HF	5.55											特殊エリア	
3F	救急棟	US・脱衣室	HF	7.97											特殊エリア	
3F	救急棟	女子更衣室2(手術室)	HF	69.14											特殊エリア	
3F	救急棟	トイレ前踏込	HF	7.72											特殊エリア	
3F	救急棟	女子トイレ	HF	16.55											特殊エリア	
3F	救急棟	女子トUS 脱衣室	HF	9.25											特殊エリア	
3F	救急棟	女子更衣室1(手術室)	HF	21											特殊エリア	
3F	救急棟	中廊下	HF	46.17											特殊エリア	
3F	救急棟	前室1	HF	10.82											特殊エリア	
3F	救急棟	廊下	HF	12.61	-	1	6	1	-	3	6	1	1			
3F	救急棟	EVホール	HF	56.81	-	1	6	1	-	3	6	1	1			
3F	救急棟	外廊下	HF	217.17	-	1	6	1	-	3	6	1	1			
3F	救急棟	中央滅菌室受付	HF	17.73	5	1	5	1	5	5	6	1	1		特殊エリア	
3F	救急棟	トイレ	HF	7.49	5	1	5	1	5	5	5	1	1		特殊エリア	
3F	救急棟	リネン室	HF	16.38	5	1	5	1	5	5	5	1	1		特殊エリア	
3F	救急棟	更衣室1UB	HF	8.94	5	1	5	1	5	5	5	1	1		特殊エリア	
3F	救急棟	個室	HF	5.09	5	1	5	1	5	5	5	1	1		特殊エリア	
3F	救急棟	払い出しコーナー	HF	8.78	5	1	5	1	5	5	5	1	1		特殊エリア	
3F	救急棟	滅菌物保管庫	HF	144.45	5	1	5	1	5	5	5	1	1		特殊エリア	
3F	救急棟	中央滅菌室	HF	506.25	5	1	5	1	5	5	5	1	1		特殊エリア	
3F	救急棟	ゴミ集積所	HF	3.32	-	-	1/月	-	-	1/月	-	-	-			
3F	救急棟	保管庫	HF	45.39	5	1	5	1	5	3	5	1	1			
3F	救急棟	プラズマ滅菌室	HF	25.33	5	1	5	1	5	3	5	1	1			
3F	救急棟	救命救急当直リーダー用(UB付)	CP	25.03	5	1	5	1	5	3	5	-	-	2		
3F	救急棟	救命救急当直室研修医用(UB付)	CP	30.13	5	1	5	1	5	3	5	-	-	2		
3F	救急棟	救命救急当直女性用(UB付)	CP	27.35	5	1	5	1	5	3	5	-	-	2		
3F	救急棟	救命救急当直スタッフ用(UB付)	CP	51.62	5	1	5	1	5	3	5	-	-	2		
3F	救急棟	メディカルトレーニングセンター	HF	75.99	5	1	5	1	5	3	5	1	1			
3F	救急棟	SPD室	HF	74.01	5	1	5	1	5	3	5	1	1			
3F	救急棟	女子トイレ	HF	7.62	10	1	10	1	10	3	10	1	1			
3F	救急棟	男子トイレ	HF	11.84	10	1	10	1	10	3	10	1	1			
3F	救急棟	男子トイレ	HF	7.14	10	1	10	1	10	3	10	1	1			
4F	救急棟	廊下	HF	69.00	-	1	7	1	-	3	7	1	1			
4F	救急棟	EVホール	HF	51.53	-	1	7	1	-	3	7	1	1			
4F	救急棟	階段①	HF	26.35	-	1	7	1	-	3	7	1	1			
4F	救急棟	階段②	HF	11.94	-	1	7	1	-	3	7	1	1			
4F	救急棟	リネン室	HF	17.94	-	1	7	1	-	3	7	1	1			
4F	救急棟	外廊下	HF	73.87	-	1	7	1	-	3	7	1	1			
4F	救急棟	渡り廊下	HF	18.71	-	1	7	1	-	3	7	1	1			
4F	救急棟	倉庫	HF	16.88	-	1	1	1	-	3	1	1	1			
4F	救急棟	手術医師控室	HF	53.9											特殊エリア	
4F	救急棟	器材室	HF	52.7											特殊エリア	
4F	救急棟	ナース休憩室	HF	30.8											特殊エリア	
4F	救急棟	トイレ	HF	8.5											特殊エリア	
4F	救急棟	手術部受付	HF	25.5											特殊エリア	
4F	救急棟	ペットプール	HF	56.4											特殊エリア	
4F	救急棟	一次洗浄室	HF	51.6											特殊エリア	
4F	救急棟	汚物室	HF	10.62											特殊エリア	
4F	救急棟	操作室	HF	8.91											特殊エリア	
4F	救急棟	手術室1	HF	53.25											特殊エリア	
4F	救急棟	手術室2	HF	32.06											特殊エリア	
4F	救急棟	手術室3	HF	34.64											特殊エリア	
4F	救急棟	手術室4	HF	34.64											特殊エリア	
4F	救急棟	手術室5	HF	35.07											特殊エリア	

除外部分

除外

清掃業務作業基準表

横浜市立大学附属市民総合医療センター 救急棟		区分	日常清掃(回/週)								定期清掃(回/年)				備考 床材 HF:Pタイル/長尺 TC:タイルカーペット CT:磁器タイル ST:石材・コンクリート F:フローリング	
			ごみ箱の分別回収及び	高所の埃取り	床面除塵	水拭き及び消毒清拭	水周りの清掃	床の消毒清拭	見直し・点検	床の洗浄ワックス	床の剥離ワックス	浄化槽の除菌洗	床・タイルの洗浄			
														床材		面積(m <sup>2</sup> )
階	場所	室名称	床材	面積(m <sup>2</sup> )	除外											
4F	救急棟	手術室6	HF	42.52												
4F	救急棟	手術室7	HF	42.52												
4F	救急棟	手術室8	HF	49.54												
4F	救急棟	手術室9	HF	43.88												
4F	救急棟	手術室10	HF	43.88												
4F	救急棟	手術室11(バイオクリーン)	HF	44.84												
4F	救急棟	前室	HF	17.90												
4F	救急棟	準備室1	HF	7.90												
4F	救急棟	準備室2	HF	6.90												
4F	救急棟	手術室12(バイオクリーン)	HF	62.11												
4F	救急棟	手術室13	HF	36.91												
4F	救急棟	器材展開スペース	HF	105.7												
4F	救急棟	中廊下1	HF	7.5												
4F	救急棟	中廊下2	HF	19.8												
4F	救急棟	準備ホール1	HF	84.0												
4F	救急棟	準備ホール2	HF	141.4												
5F	救急棟	作業室	HF	12.15	-	-	-	-	-	-	1	1				
5F	救急棟	ヘルプデスク事務室	TC	22.32	5	1	1	1	-	3	1	-	-	2		
5F	救急棟	医療・診療情報事務室	TC	43.15	5	1	1	1	-	3	1	-	-	2		
5F	救急棟	医療・診療情報部長室	TC	52.17	5	1	1	1	-	3	1	-	-	2		
5F	救急棟	研修室	TC	44.19	5	1	1	1	-	3	1	-	-	2		
5F	救急棟	診療情報担当	TC	21.70	5	1	1	1	-	3	1	-	-			
5F	救急棟	高度救急センターロッカー室	HF	34.37	5	1	5	1	-	3	5	1	1			
5F	救急棟	休憩室	HF	62.47	5	1	5	1	5	3	5	1	1			
5F	救急棟	看護師休憩室	HF	15.43	5	1	5	1	5	3	5	1	1			
5F	救急棟	相談室	HF	10.85	5	1	5	1	-	3	5	1	1			
5F	救急棟	健康管理室	HF	24.86	5	1	5	1	-	3	5	1	1			
5F	救急棟	当直室3	HF	6.03	5	1	5	1	-	3	5	1	1			
5F	救急棟	当直室2	HF	6.12	5	1	5	1	-	3	5	1	1			
5F	救急棟	当直室1	HF	6.01	5	1	5	1	-	3	5	1	1			
5F	救急棟	研修医ロッカー室	HF	13.71	5	1	5	1	-	3	5	1	1			
5F	救急棟	倉庫	TC	20.98	5	1	5	1	-	3	5	-	-	2		
5F	救急棟	湯沸し室	HF	5.26	5	1	5	1	5	3	5	1	1			
5F	救急棟	女子更衣室	HF	6.75	5	1	5	1	-	3	5	1	1			
5F	救急棟	男子更衣室	HF	5.67	5	1	5	1	-	3	5	1	1			
5F	救急棟	階段	HF	15.26	5	1	5	1	-	3	5	1	1			
5F	救急棟	A階段	HF	25.43	5	1	5	1	-	3	5	1	1			
5F	救急棟	前室(通路)	HF	14.53	5	1	5	1	5	3	5	1	1			
5F	救急棟	トイレ	HF	3.73	10	1	10	1	10	3	10	1	1			
5F	救急棟	トイレ	HF	14.55	10	1	10	1	10	3	10	1	1			
5F	救急棟	B階段	ST	22.74	1/月	-	1/月	-	-	-	1/月	-	-		2	
5F	救急棟	階段	ST	9.93	1/月	-	1/月	-	-	-	1/月	-	-		2	
5F	救急棟	EVホール	HF	23.66	-	1	5	-	-	1	5	1	1			
5F	救急棟	廊下	HF	194.06	-	1	5	-	-	1	5	1	1			
	救急棟	エレベータ No1~5	HF		-	1	7	1	-	3	7	1	1			
	救急棟	エレベータ1	HF	4.4	-	1	7	1	-	3	7	1	1			
	救急棟	エレベータ2	HF	4.4	-	1	7	1	-	3	7	1	1			
	救急棟	エレベータ3	HF	7.12	-	1	7	1	-	3	7	1	1			
	救急棟	エレベータ4	HF	7.12	-	1	7	1	-	3	7	1	1			
	救急棟	エレベータ5	HF	7.12	-	1	7	1	-	3	7	1	1			



## 標準作業書

## 無菌室標準作業書

- 1 室外清掃（更衣室、トイレ、正面入口、面会通路）
  - ・ディスポの帽子のみ着用
  - ・室内に入室する前に室外を清掃（外回り用モップ、ダスタクロス、タオル使用）後、記載の室内清掃に準じた要領で清掃
  - ・正面入口、ステンレス製のものはイソプロ液に侵した布（無菌室支給）で清拭
  - ・ドア・ごみ箱等はタオルで清拭 ※自動ドアの溝にごみが溜まり易いので注意
  - ・面会通路は壁をタオルで清拭 ※高所は踏み台を使用し清拭
  - ・机、椅子、窓ガラス、備品をタオルで清拭
  - ・室内で使用するタオル類は正面入口で袋をイソプロ液に侵した布で拭き上げ、搬入口から入れて置いておくこと。
  
- 2 室内清掃（一般、ナース部、準備室、洗面部）
  - ・室内清掃を行う前に事前に布クロス、モップをテゴー液で絞っておき病室用と一般用に分けて置く。
  - ・無菌室用作業着を着用する。ディスポの帽子、マスク、手袋を着用し無菌室に入室。
  - ・病室清掃の有無を確認。（病室清掃については後述）
  - ・ごみ回収（室外清掃のごみと一緒にごみカートに入れる。）
  - ・テゴー液に侵した布クロスで壁を上から下にかけて清拭。手順としては上部から下部に移動する。布クロスの同じ部分はあまり使わず、小まめに折りかえて使用する。
  - ・布クロスを床に落とした時はその布クロスは使用禁止。手袋を替え、手をアルコール消毒してから、新しい手袋で作業を再開する。
  - ・物を床に落とした時は、その物をテゴー液に侵した布クロスで拭き、手袋を替え、手をアルコール消毒してから、新しい手袋で作業する。
  - ・動かせる物は全て動かし、裏側、コードの埃の部分、ビニール袋のあるものはとれるものはとって中を清拭。引き出しも開けて中まで清拭。
  - ・ナース周り、準備室、ごみ箱、ドア部、洗面部、医療器具、備品をテゴー液に侵した布クロスで清拭する。洗面台はクレンザーで磨き、タオルで拭き上げる。
  - ・床はダスタクロスで埃を除去し、モップで拭き上げる。

## 【浴室清掃】

- ・浴室は使用 3 日前から清掃する。廊下から浴室内に入り、ダスタクロス、モップ、タオルを用意する。
- ・浴室内はオールラウンドモップで天井を清拭。
- ・壁をテゴー液に侵した布クロスで清拭。床をモップで拭き上げる。
- ・浴槽、イス等をタオルで清拭。（使用前は清拭。使用後はバスクリナーを使用し浴槽を洗浄後、タオルで拭き上げる。）
- ・イス・長靴をテゴー液に侵した布クロスで清拭。

（注意）

- ①浴室清掃は最後に行う。
- ②室内清掃の終了したことを看護師に告げ無菌室を退室する。

③最後に退室する時はごみ回収(2度目)をする。

### 3 病室の清掃

#### 【在室の場合】

- ・ヘパフィルタースイッチを ON にする。
- ・簡易風呂清掃：浴槽はバスクリーナーで洗浄しタオルで拭き上げる。カーテンの水気を切る。ごみ箱、汚物入れを清拭する。使用済みバスタオルはビニール袋に入れ搬出口から出す。(カーテンで仕切って作業する。)
- ・壁等入口付近からテゴー液に侵した布クロスで清拭する。
- ・ベッドを移動し、ベッド周りをテゴー液に侵した布クロスで清拭(手摺り・下部等)ベッド奥の小物入れ、壁、ビニールシート、床を清拭する。  
終了したらベッドを元に戻す。(ベッドの固定を忘れないようにする。)
- ・窓側の冷蔵庫・備品・簡易トイレ等を移動し、ガラス面、壁、備品を清拭して元の位置に戻す。(床を拭いたタオルを使用しないこと)
- ・洗面台をバスクリーナーで洗浄。タオルで拭き上げる。トイレをトイレクリーナーで洗浄し、タオルで拭き上げる。
- ・終了したら在室者に終了を告げ、ヘパフィルタースイッチを OFF にする。
- ・内部が終了したら外回りの清掃。  
ごみ箱のごみ回収備品を動かし、ビニールシート、壁面、医療器具をテゴー液に侵した布クロスで清拭する。(医療器具は稼働中のため、取り扱いに注意する。)
- ・終了したら看護師に伝える。

#### 【空き室の場合】(入室3日前から清掃)

- ・看護師に入室を確認してから作業をする。
- ・ヘパフィルタースイッチを ON にする。
- ・オールラウンドモップで天井を清拭する。テゴー液に侵した布クロスで壁を清拭する。
- ・他は前述【在室の場合】と同様。
- ・全て終了したら看護師に伝える。

#### 【退院清掃】

- ・看護師に予定を確認(看護師の作業が終了してから入室)
- ・オールラウンドモップ、あるいは掃除機で天井・カーテンレール・壁面の埃を除去する。ダスタクロスあるいは掃除機で床を除塵し、モップで拭き上げる。
- ・オールラウンドモップで天井を清拭。テゴー液に侵した布クロスで壁面を清拭する。
- ・浴槽はバスクリーナーで洗浄し、タオルで拭き上げる。
- ・ベッドを移動し、ベッド周りを布クロスで清拭(手摺り・下部等)ベッド奥の小物入れ、壁、ビニールシート、床を清拭する。
- ・終了したらベッドを元に戻す。(ベッドの固定を忘れないようにする。)
- ・他は通常の病室清掃と同様に清拭。
- ・終了したことを看護師に伝える。

### 4 中央集塵設備による清掃(週1回)

- ・14階清掃担当者が予め決められた担当者に連絡し、B1階中央集塵設備制御盤のスイッチをいれるよう連絡してから中央集塵機を起動する。
- ・手動に切り替え、開始ボタンを左から右に4つのボタンを順に押していく。

- ・手動位置を「切」に戻す。  
(B1階の中央集塵設備制御盤起動後、14階無菌室に連絡する。)
- ・掃除機のセット：無菌室内の掃除機を所定位置に持っていき、ホースを差込口に入れる。
- ・天井、床の使用に応じて掃除機の先口を変えて作業する。
- ・天井・壁面に掃除機をかけた後、テゴ液に侵した布クロスで清拭する。
- ・14階清掃担当者が作業終了後中央集塵機を停止する。

## G I C U、H C U、C C U、E I C U標準作業書

【GICU】治療室 A B C D E F G H(8)、ナースステーション、準備室、器材庫、洗浄室、当直室(2)、集中治療スタッフ室(ドクター用)、面談室、検査室、カンファレンス室(2)、一般スタッフ室、室外通路

【HCU】治療室 305(重症個室) 306(重症個室) 307(4床室) 308(4床室)、ナースステーション、器材室、洗浄・汚物室、不潔リネン、準備・処置室、休憩室、医師記録室、面談室、トイレ(スタッフ用)、尿取りトイレ(1)

【CCU】個室(6室)、ナースステーション、機材室、洗浄・回収室、血液ガス分析室、前室、医師記録室、準備室

【EICU】201-1～201-7、202室～206室、ナースステーション、ステーション内トイレ、\*トイレ(旧面談室)、汚物室、機材スペース、

\*令和2年9月より設置されたトイレに関しては、通常のトイレ清掃を基本とするが利用後の使用状況をみて清掃回数を増やす。

### 1 ごみ回収

- ・1日に2度ごみ回収をし、洗浄室にまとめて置く。量が多いので場所、ごみ袋サイズ等を確認。準備をする。16:30までに回収。
- ・帰る際、洗浄室にごみは残さない。

### 2 治療室、フロアの清掃

- ・ダスタクロスで埃を除塵し、モップで汚れを落とす。(ベッドの移動跡、血液、薬品の汚れが目立つのでモップで落とす。)
- ・中央にある洗面台をバスクリナーで洗浄し、タオルで拭き上げる。ロッカー上の薬棚ナース用机のホコリをタオルで払う。

### 3 ベッド清掃

- ・血液、薬品がベッド周りに付着しているため、高さを調整して下まで点検・清掃、又はベッド上のマットレスも拭く。

### 4 退出清掃

- ・窓側棚の上をタオルで埃を除去し、医療器材周りをタオルで清拭。
- ・ごみ箱、壁面、床に付着している血液等は拭き取る。エアコン吹き出し口の埃除去。

- ・他は一般の退院清掃と同様。
- 5 ナースステーションおよび各部屋、トイレの清掃
- ・集中治療室スタッフルーム(GICU)、ナーススタッフルーム(HCU)、カンファレンス室(HCU)は午前中清掃。(ごみ回収は1回)
  - ・一般スタッフルーム(GICU)は午後清掃。(ごみ回収は1回)
  - ・ナースステーション及び各部屋は洗面台をバスクリナーで洗浄しタオルで拭き上げる。パソコン周り・テーブルをタオルで拭き上げる。
  - ・トイレ：トイレットペーパーの補充。ペーパータオルは予備を1つ上に乗せて置く。
    - ・エアコン吹出口の埃は週1～2回除去する。
  - ・その他適宜調整すること。
- 6 フィルター清掃
- ・定期的に空調排気口の中を開けフィルターを外し、別の場所で掃除機により埃を除去し、元に戻す。

## 9階 NICU、GCU日常清掃作業書

### 【作業手順】

- 1 キャップ・マスク・エプロン・ディスポ手袋を着用して入室する。  
着衣等を点検し、清潔に注意すること。
- 2 ごみを回収する。
- 3 クリーンフラワーで棚の埃を除去する。
- 4 ダスタクロスで床の埃を取り、モップで拭き上げる。
- 5 洗面台をバスクリナーで洗浄し、タオルで拭き上げる。
- 6 トイレをトイレクリナーで洗浄し、タオルで拭き上げる。
- 7 作業終了時はキャップ・マスク・エプロン・ディスポ手袋を取り、緑ビニール袋に廃棄する。

○は必要

×は不要

2019.11.12更新

場面	保護具	手袋 ◎二重 ○一重	ガウン	目・顔面防護具 ○サージカルマスク	目・顔面防護具 (フェスシールド)
HD汚染物の廃棄		◎	○	飛散有り○	飛散有り○
HD投与後最低48時間内の患者排泄物・体液の片付け・清掃		○	○	飛散有り○	飛散有り○
HD投与後最低48時間内の患者排泄物・体液で汚染したリネンの取扱い		○	○	飛散有り○	飛散有り○
HD投与患者が使用したリネンの取扱い		○	×	×	×
HD投与患者の清潔ケア(体拭き)		○	× 多量の汗付着○	×	×
こぼれ薬品の片付け		◎	○	●N95マスク着用	○
調剤室室内清掃		◎	○	●N95マスク着用	○
外来化学療法室室内清掃		○	×	○	○
病室室内清掃		○	×	○	○
HD廃棄物の運搬		○	×	○	飛散あり○
病室トイレ清掃(病室清掃の最後)		○(室内清掃と区別すること)	○	飛散有り○	飛散有り○
病室清掃後の取扱い(1室ごと)	使用したガウン・手袋・靴カバー・帽子は病室で外し、透明ビニール袋に入れ、準備室のミッペールに入れる。				
HD廃棄物の取扱い・通路運搬	ミッペール蓋にマジックで「抗がん剤保護具」と書く。略称可 感染ごみカートで運搬する。				
HD廃棄物の保管・荷だし	オートクレーブ処理は行わず、感染ごみとして保管・荷だしする。				
<b>取扱い注意</b> ① 飛散が多い場合は靴カバー使用すること。 ②作業終了後、手洗いをすること。					

## 個人情報取扱特記事項

(平成27年10月)

(個人情報を取り扱う際の基本的事項)

第1条 公立大学法人横浜市立大学（以下「委託者」という。）がこの契約において個人情報（特定個人情報を含む。以下同じ。）を取り扱わせる者（以下「受託者」という。）は、横浜市個人情報の保護に関する条例その他個人情報の保護に関する法令等（特定個人情報を取り扱わせる者にあつては、行政手続きにおける特定の個人を識別するための番号の利用等に関する法律及び横浜市行政手続きにおける特定の個人を識別するための番号の利用等に関する法律の施行に関する条例を含む。以下同じ。）を遵守し、個人の権利利益を侵害することのないよう、個人情報を適正に取り扱わなければならない。

(適正な管理)

第2条 受託者は、この契約による事務に係る個人情報の漏えい、滅失、き損及び改ざんの防止その他の個人情報の適正な管理のために必要な措置を講じなければならない。

- 2 受託者は個人情報の取扱いに関する規定類を整備するとともに、管理責任者を特定し、委託者に通知しなければならない。
- 3 受託者は、第1項の目的を達成するため、個人情報を取り扱う場所及び個人情報を保管する場所（以下「作業場所」という。）において、入退室の規制、防災防犯対策その他の安全対策を講じなければならない。
- 4 受託者は、委託業務に着手する前に第2項及び第3項に定める管理責任体制及び安全対策について委託者に報告しなければならない。
- 5 受託者は、第2項及び第3項に定める受託者の管理責任体制及び安全対策に関し、委託者が理由を示して異議を申し出た場合には、これらの措置を変更しなければならない。なお、措置の変更に伴い経費が必要となった場合は、その費用負担について委託者と受託者とが協議して決定する。

(従事者の監督)

第3条 受託者は、この契約による事務の処理に従事している者に対し、この契約による事務に関して知り得た個人情報をみだりに他人に知らせ、又は不当な目的に使用しないよう必要かつ適切な監督を行わなければならない。この契約が終了し、又は解除された後においても同様とする。

(収集の制限)

第4条 受託者は、この契約による事務を処理するために個人情報を収集するときは、当該事務を処理するために必要な範囲内で、適正かつ公正な手段により収集しなければならない。

(目的外利用の禁止等)

第5条 受託者は、委託者の指示又は承諾があるときを除き、この契約による事務に係る個人情報を当該事務を処理する目的以外に利用してはならない。

(複写、複製の禁止)

第6条 受託者は、あらかじめ委託者の指示又は承諾があった場合を除き、この契約による事務を処理するにあたって委託者から提供された個人情報記録された、文書、図画、写真、フィルム及び電磁的記録（以下「資料等」という。）を複製し、又は複製してはならない。ただし、事務を効率的に処理するため、受託者の管理下において使用する場合はこの限りではない。

（作業場所の外への持出禁止）

第7条 受託者は、あらかじめ委託者の指示又は承諾があった場合を除き、この契約による事務を処理するために委託者から貸与され、又は受託者が収集し、複製し、若しくは作成した個人情報記録された資料等（複製及び複製したものを含む。）について、作業場所の外へ持ち出してはならない。

（再委託の禁止等）

第8条 受託者は、この契約による事務を処理するための個人情報を自ら取り扱うものとし、第三者に取り扱わせてはならない。ただし、あらかじめ、委託者の書面による承諾を得た場合はこの限りではない。

2 受託者は、前項ただし書きの規定により個人情報を取り扱う事務を第三者（以下「再受託者」という。）に取り扱わせる場合には、再受託者の当該事務に関する行為について、委託者に対しすべての責任を負うものとする。

3 受託者は、個人情報を取り扱う事務を再受託者に委託し、又は請け負わせる場合には、受託者及び再受託者がこの規定を遵守するために必要な事項並びに委託者が指示する事項について、再受託者と約定しなければならない。

4 受託者は、前項の約定において、委託者の提供した個人情報並びに受託者及び再受託者がこの契約による事務のために収集した個人情報を更に委託するなど第三者に取り扱わせることを例外なく禁止しなければならない。

（資料等の返還）

第9条 受託者は、この契約による事務を処理するために委託者から貸与され、又は受託者が収集し、複製し、若しくは作成した個人情報記録された資料等を、この契約が終了し、又は解除された後直ちに委託者に返還し、又は引き渡すものとする。ただし、委託者が別に指示したときは、当該方法によるものとする。

（報告及び検査）

第10条 委託者は、委託契約期間中個人情報を保護するために必要な限度において、受託者に対し、個人情報の管理状況及び委託業務の履行状況について、報告を求めることができる。

2 委託者は、委託契約期間中個人情報を保護するために必要な限度において、情報の管理の状況及び委託業務の履行状況について、作業場所において検査することができる。

3 前2項の場合において、報告、資料の提出又は検査に直接必要な費用は、受託者の負担とする。ただし、委託者の故意又は過失により要した過分の費用については、委託者がこれを負担しなければならない。

（事故発生時等における報告）

第11条 受託者は、個人情報の漏えい、滅失、き損及び改ざん等の事故が生じ、又は生ず

るおそれがあることを知ったときは、速やかに委託者に報告し、委託者の指示に従うものとする。この契約が終了し、又は解除された後においても同様とする。

(研修の実施及び誓約書の提出)

第12条 受託者は、従事者に対し、個人情報を取り扱う場合に従事者が遵守すべき事項並びに従事者が負うべき横浜市個人情報の保護に関する条例その他個人情報の保護に関する法令等に基づく罰則の内容及び民事上の責任についての研修を実施し、個人情報保護に関する誓約書(様式1)及び研修実施報告書(様式2)を公立大学法人横浜市立大学理事長に提出しなければならない。

2 受託者は、個人情報を取り扱う事務を再受託者に委託し、又は請け負わせる場合には、再受託者に対し、前項に定める研修を実施させ、個人情報保護に関する誓約書(様式1)及び研修実施報告書(様式2)を受託者に提出させなければならない。

3 前項の場合において、受託者は、再受託者から提出された個人情報保護に関する誓約書(様式1)及び研修実施報告書(様式2)を公立大学法人横浜市立大学理事長に提出しなければならない。

(契約の解除及び損害の賠償)

第13条 委託者は、次のいずれかに該当するときは、この契約の解除及び損害賠償の請求をすることができる。

(1) この契約による事務を処理するために受託者又は再受託者が取り扱う個人情報について、受託者又は再受託者の責に帰すべき理由による漏えいがあったとき。

(2) 前号に掲げる場合のほか、この特記事項に違反し、この契約による事務の目的を達成することができないと認められるとき。





年 月 日

(提出先)

公立大学法人横浜市立大学  
理事長

(提出者)

団体名

責任者職氏名

## 研修実施報告書

横浜市個人情報の保護に関する条例第17条第1項の規定に従い、公立大学法人横浜市立大学の個人情報を取り扱う事務に従事する者に対し、個人情報を取り扱う場合に遵守すべき事項並びに横浜市個人情報の保護に関する条例その他個人情報の保護に関する法令等に基づく罰則の内容及び民事上の責任についての研修を実施しましたので、別紙個人情報保護に関する誓約書（様式1）（全 枚）のとおり提出いたします。

引き続き個人情報の漏えい等の防止に取り組んでいきます。

別紙 8

(様式-1)

年 月 日

公立大学法人横浜市立大学附属市民総合医療センター  
病院長

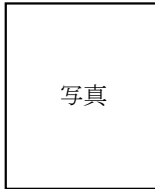

住所  
名所  
代表者職氏名

従事者報告書

標記について、次のとおり報告いたします。

ふりがな		勤務開始	年 月 日
氏名		職務	
		現住所	
電話	( )	取得資格	
主 要 職 歴	年 月		
	年 月		
	年 月		
	年 月		
	年 月		
	年 月		
	年 月		
	年 月		
	年 月		
	年 月		

備考

---

---

