

- ⇒ 施工対象
- ⇒ 対象外箇所
- ⇒ 更衣室(施工対象)
人感設置

W	C
13	X 1
14	X 1

廊下	(P)
B2	X 2
U	X 1
U	X 1

附 室	
B2	X 2
U	X 1

特記の配管図は下記による。

1.6 x 2
1.6 x 3
1.6 x 4
1.6 x 5
1.6 x 6
1.6 x 7
1.6 x 8
1.6 x 9
1.6 x 10
VVF 1.6 - 2C
1.6 - 3C
DC FP 2.0 - 2C

注) 分電盤の第1ボツスでは 2.0とする。
天井内ハムベツ配線はケーブル束とし、
誘導管の自燃性能は下記による。

2本 電源
2本 点滅信号 (1/L-6内蔵 信号装置あり)

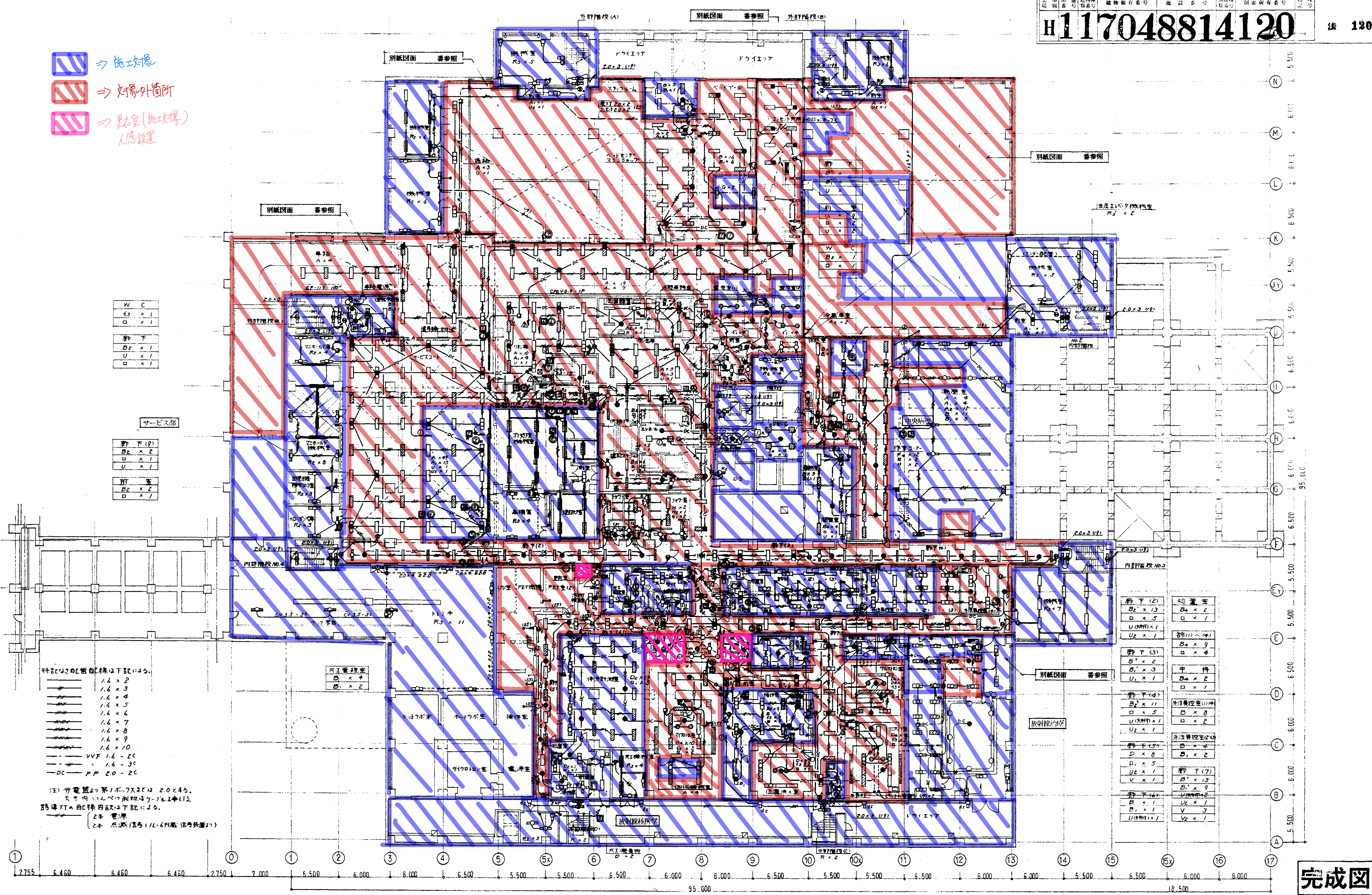

廊下 (2)	処置室
B2 x 13	B2 x 2
U x 5	U x 1
U2 x 1	
廊下 (1) (4)	診察室
B2 x 9	B2 x 9
U x 4	U x 4
廊下 (3)	中 待
B2 x 3	B2 x 2
U x 1	U x 1
廊下 (4)	外注検査室 (1) (4)
B2 x 11	B2 x 8
U x 5	U x 2
U2 x 1	
廊下 (5)	外注検査室 (2) (4)
B2 x 5	B2 x 2
U x 5	U x 2
U2 x 1	
廊下 (7)	廊下 (7)
B2 x 13	B2 x 9
U x 1	U x 1
U2 x 1	U2 x 1
廊下 (6)	廊下 (6)
B2 x 1	B2 x 1
U x 1	U x 1
U2 x 1	U2 x 1

H117048814122

- ⇒ 施工対象
- ⇒ 対象外箇所
- ⇒ 配線室(配線機)人感設置

待合室(1)
B x 2
B x 3

待合室(2)
B x 2
B x 3

廊下(2)
A x 22
B x 4

廊下(3)
A x 13
B x 4

廊下(4)
B x 34
B x 11

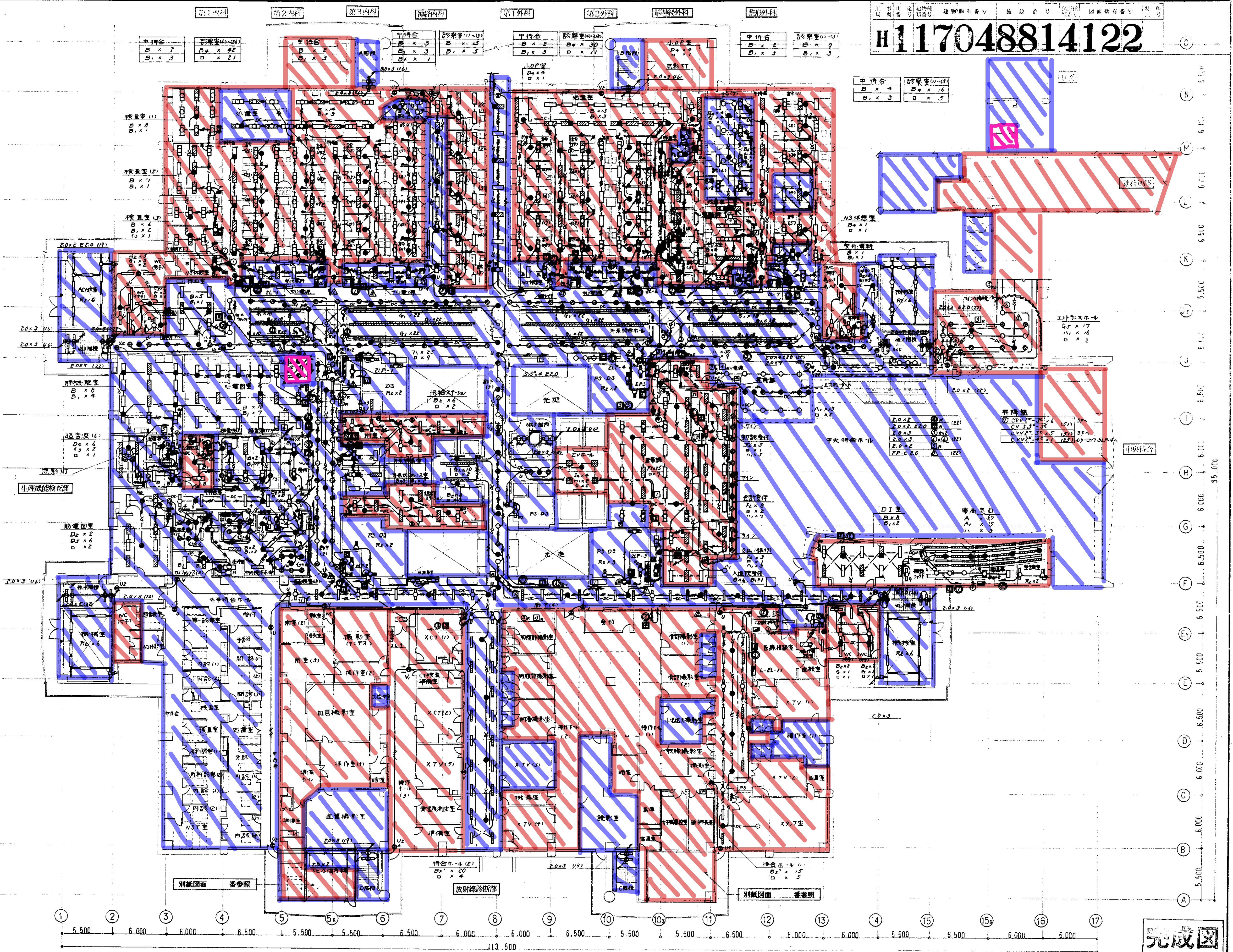

完成図

revisions	

建築局長	建築部長	課長	係長	課員
横浜市 建築局				

横浜市立大学医学部附属病院設計共同体
(松田平田坂本設計事務所・伊藤喜三郎建築研究所)

project no.	横浜市立大学医学部附属病院 (仮称)新築工事(電気設備工事)
date	
drawn by	
checked by	

電灯設備
2階平面図
scale 1:200

電気
122

⇒ 施工対象
⇒ 対象外箇所
⇒ 更迭室(配球場) 人感設置

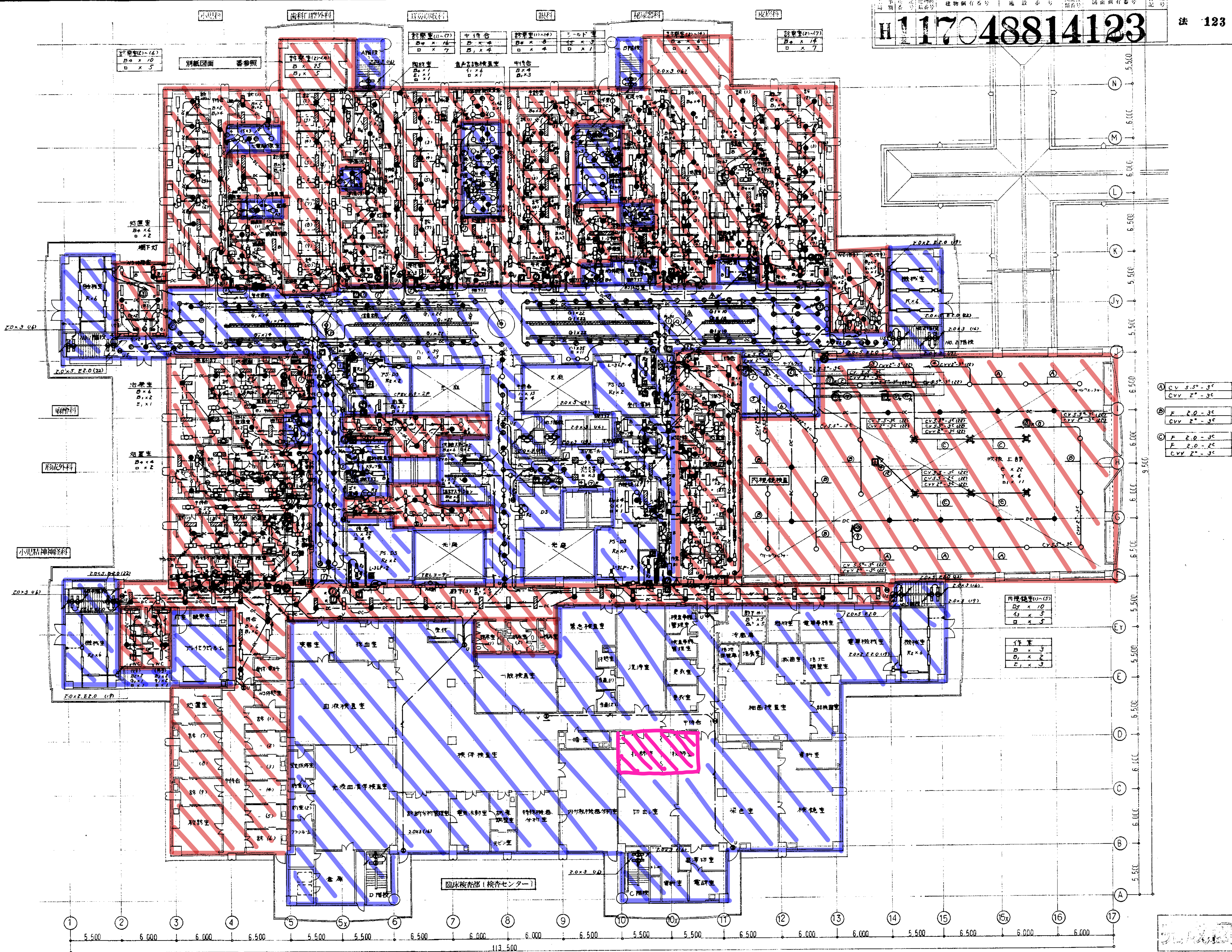

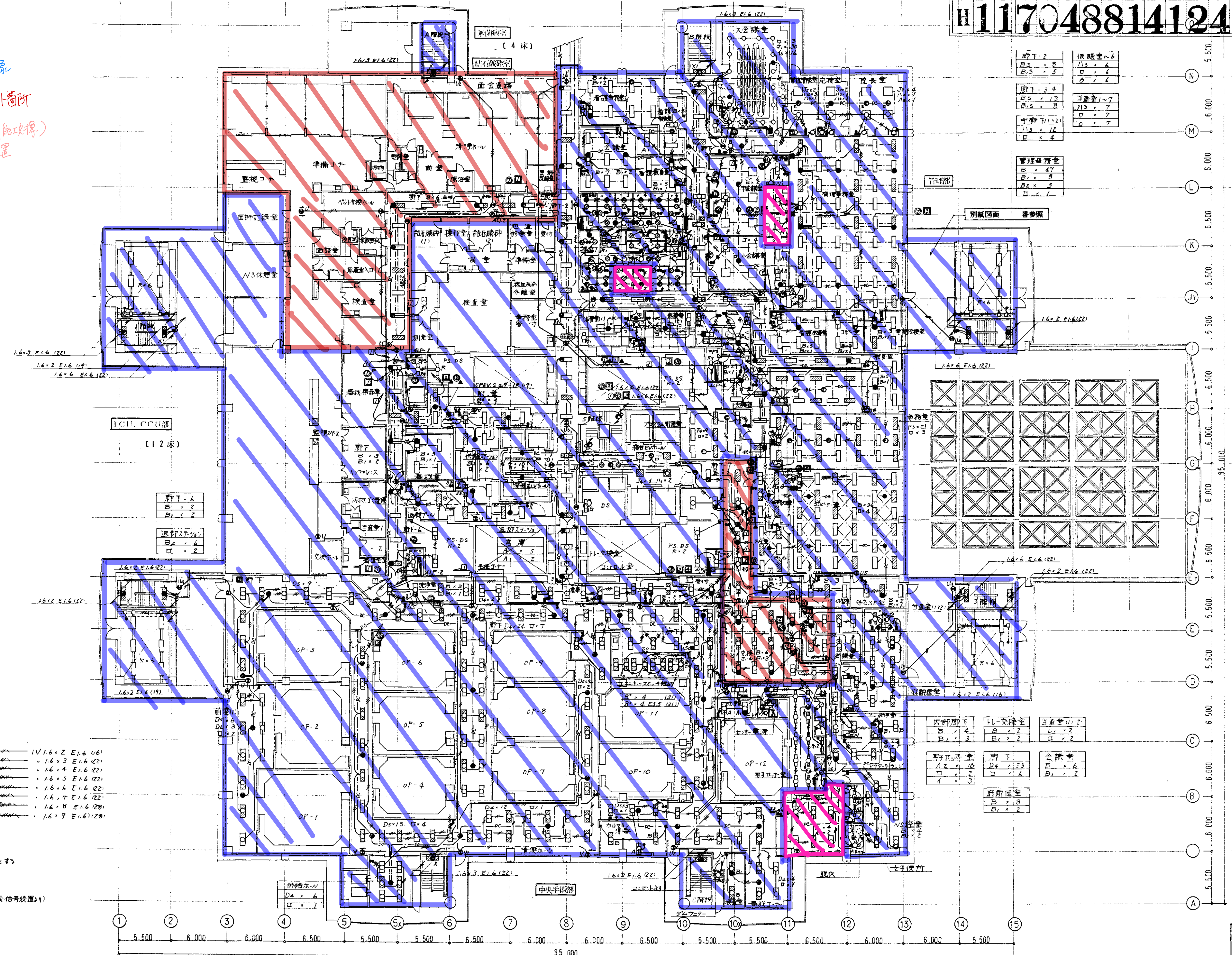

⇒ 施工対象
⇒ 対象外箇所
⇒ 更迭室(施工対象)
人感設置



特記の配管配線は下記に示す
IV 1.6 x 2 (16)
" 1.6 x 3 (16)
" 1.6 x 4 (22)
" 1.6 x 5 (22)
" 1.6 x 6 (22)
" 1.6 x 7 (22)
" 1.6 x 8 (22)
" 1.6 x 9 (28)
" 1.6 x 10 (28)
VVF 1.6 - 2C
" 1.6 - 3C
DC 2.0 - 2C
IV 1.6 x 2 E1.6 (16)
" 1.6 x 3 E1.6 (22)
" 1.6 x 4 E1.6 (22)
" 1.6 x 5 E1.6 (22)
" 1.6 x 6 E1.6 (22)
" 1.6 x 7 E1.6 (22)
" 1.6 x 8 E1.6 (28)
" 1.6 x 9 E1.6 (28)
" 1.6 x 10 E1.6 (28)
注) 分電盤は1ボルト以下は2.0 x 2.0
誘導灯・配線内蔵は下記に示す
2本 電源
2本 点滅信号(L1-6内蔵信号装置)

完成図

 ⇒ 施工対象
 ⇒ 対象外箇所
 ⇒ 更衣室(能取捨) 人感設置

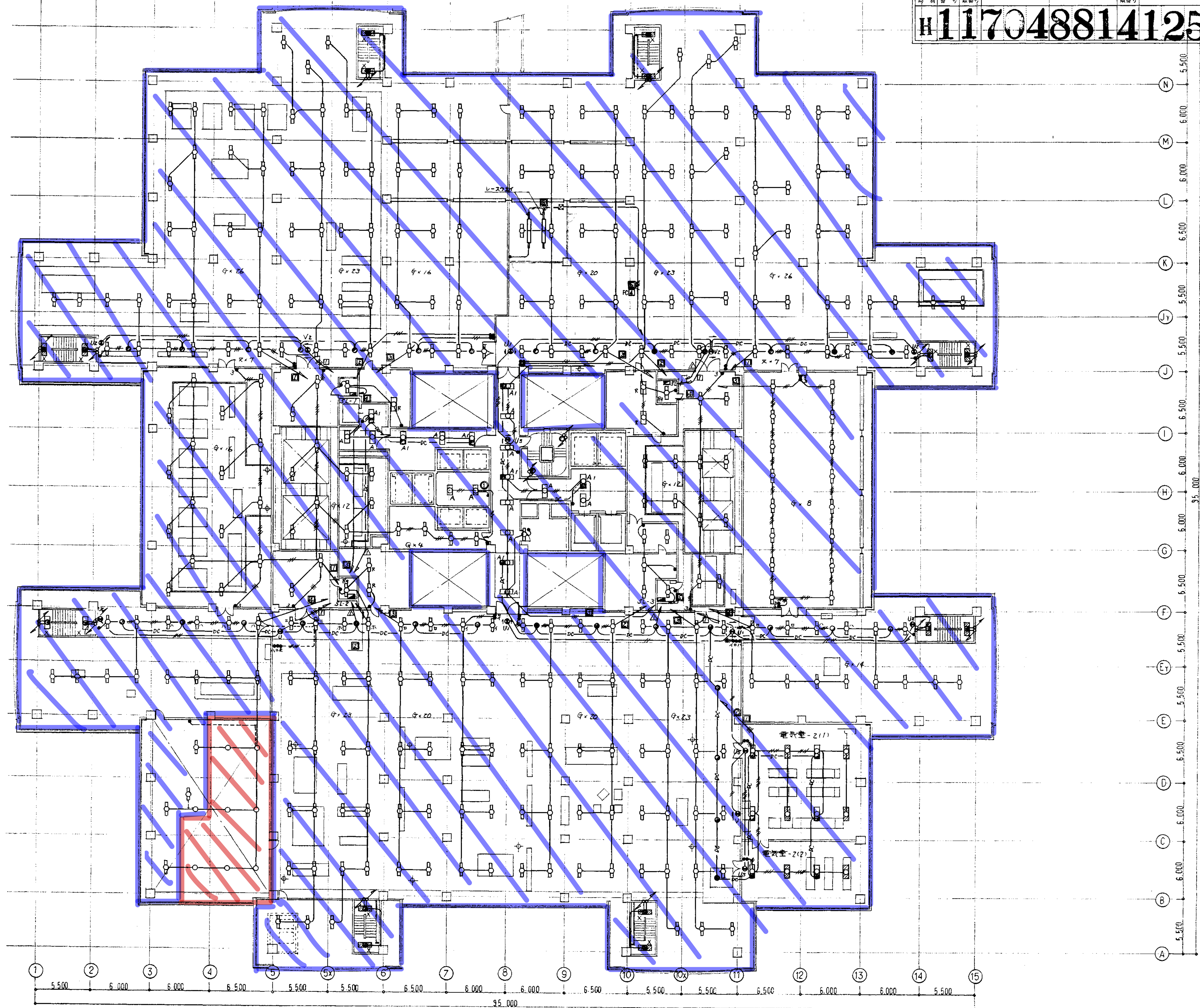

特記の配管面線は下記のとおり
 1.6 x 2 E16 (PF16)
 1.6 x 3 E16 (PF16)
 1.6 x 4 E16 (PF22)
 1.6 x 6 E16 (PF22)
 DC FF 2.0 (PF22)

分電盤よりボルトで2.0 (PF22) 以下

完成図

6-1 病棟
小児科 (30 床)
救急 (2 床)
NICU (6 床)

⇒ 施工対象
⇒ 対象外箇所
⇒ 更張室(能取壊)
人感設置

6-4 病棟

分娩室 (30 床) C.P.R. 2 床
NICU (15 床)

6-2 病棟

分娩
産婦人科 (47 床)

人工腎センター

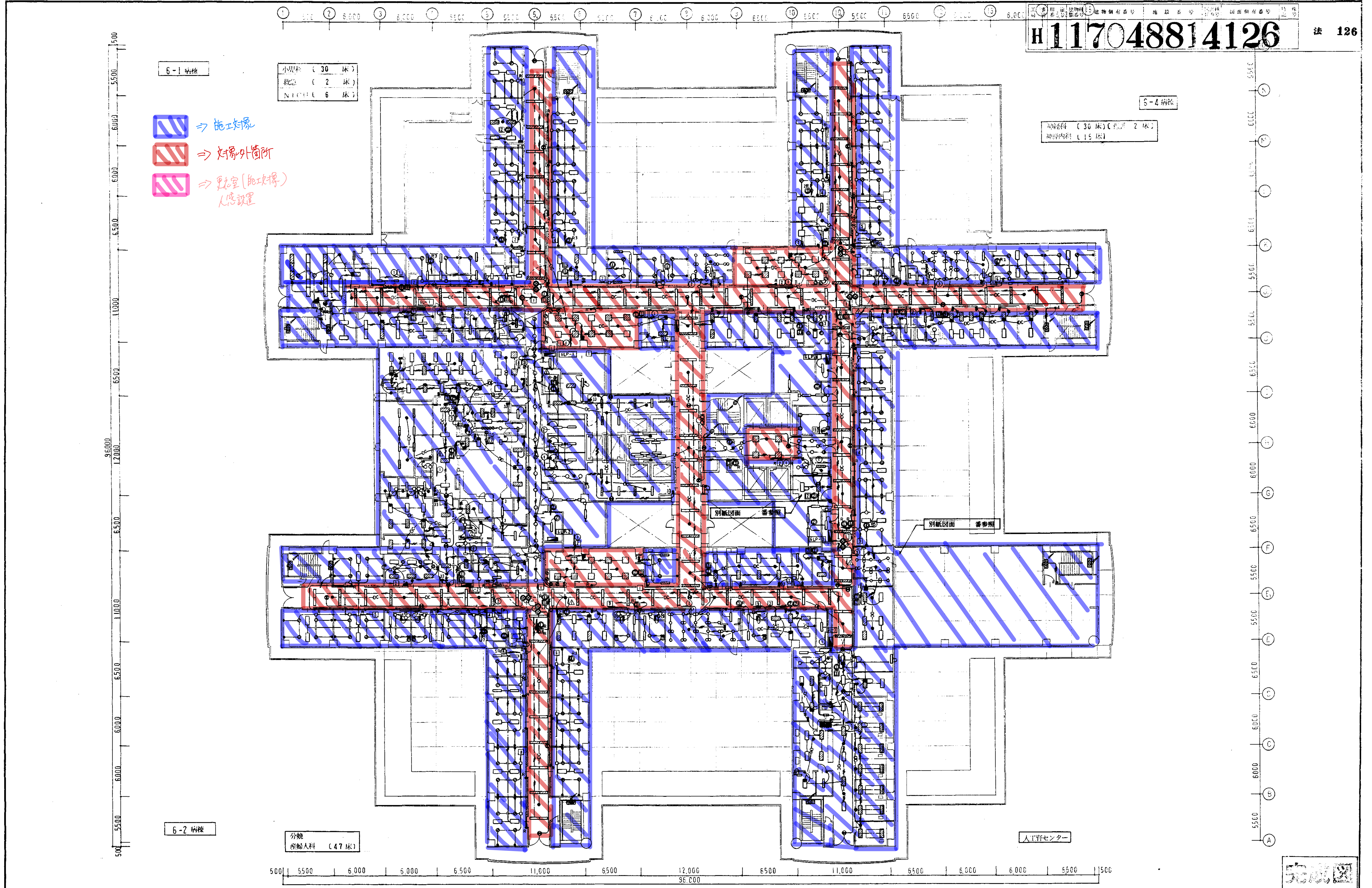

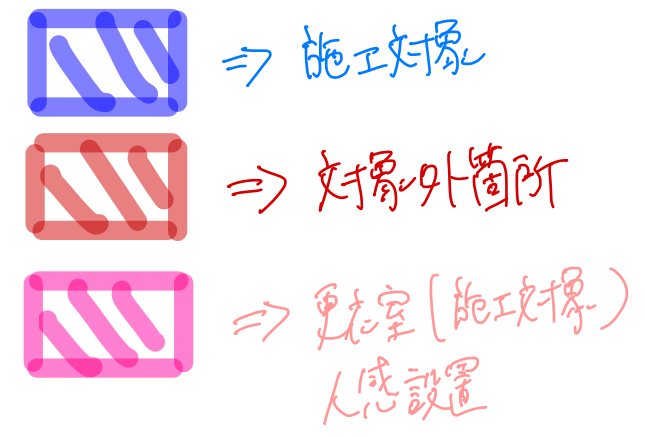

第2外科	(41床)
救急	(3床)

成形外科	(35 床)
リハビリテーション科	(10 床)
救急	(2 床)

腦神經外科	(25 床)
形成外科	(12 床)
救急	(3 床)

電 氣
127





⇒ 施工対象
⇒ 対象外箇所
⇒ 更衣室(靴取場)
人感設置

食堂部(厨房隣)	
A	1台
B	2
B1	2
G1	65
S	4
U	3
U1	1
U2	8
L	2
d	97
g	2
g1	6
g2	5
g3	4
O	14
F	17
r	2
B	10
A	1

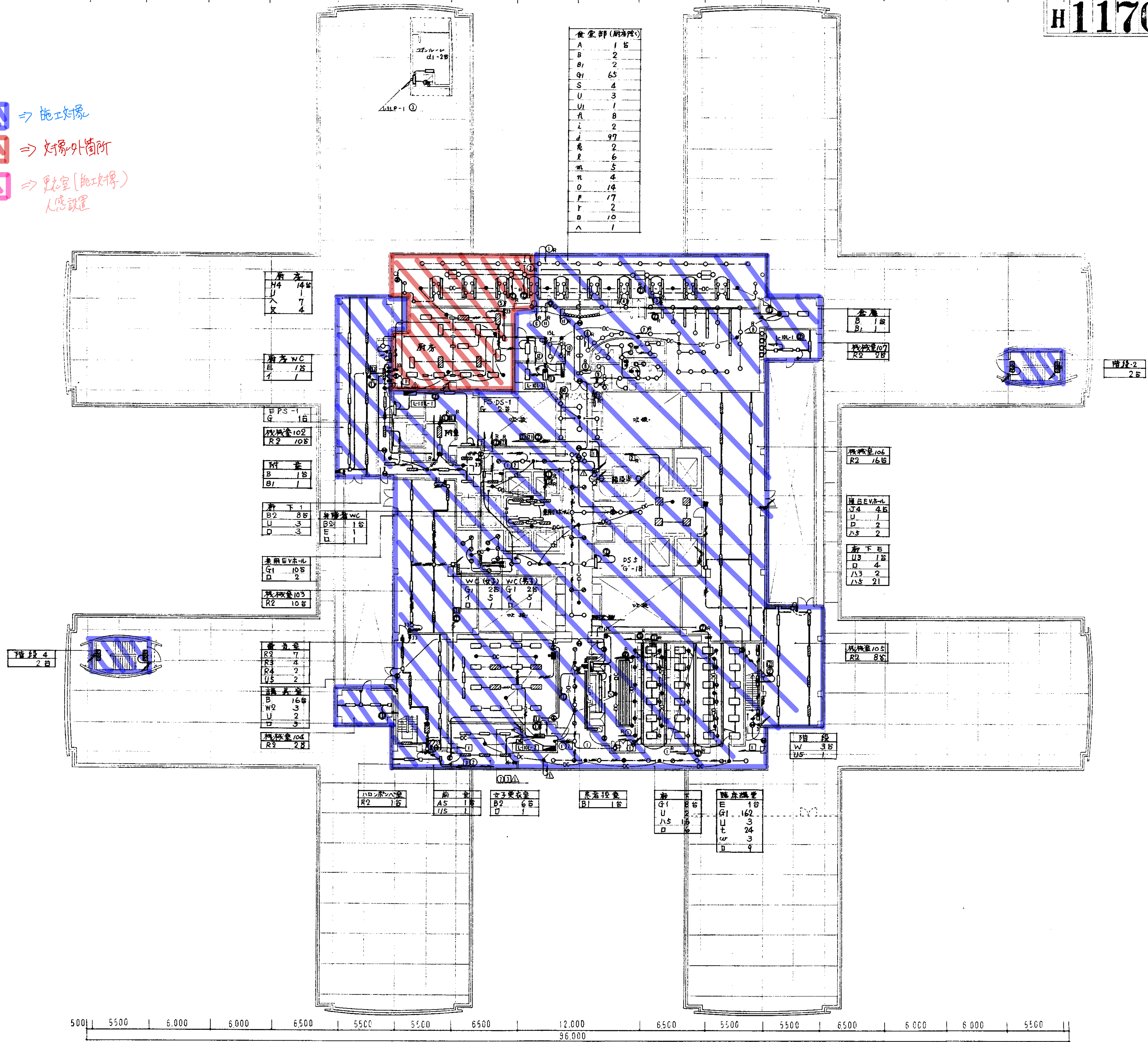

去 1.31

完成図

電 氣

131

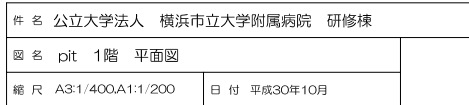

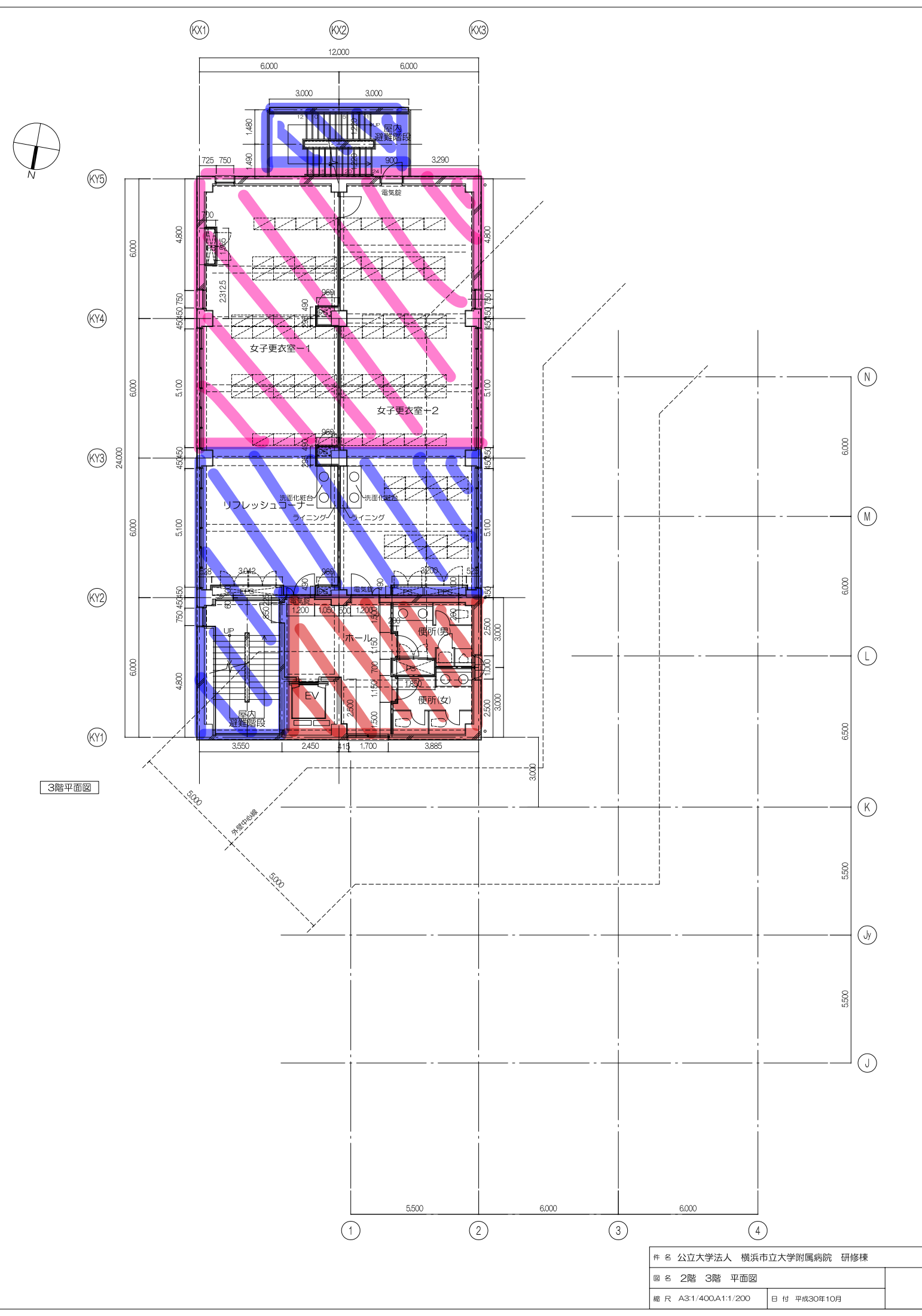
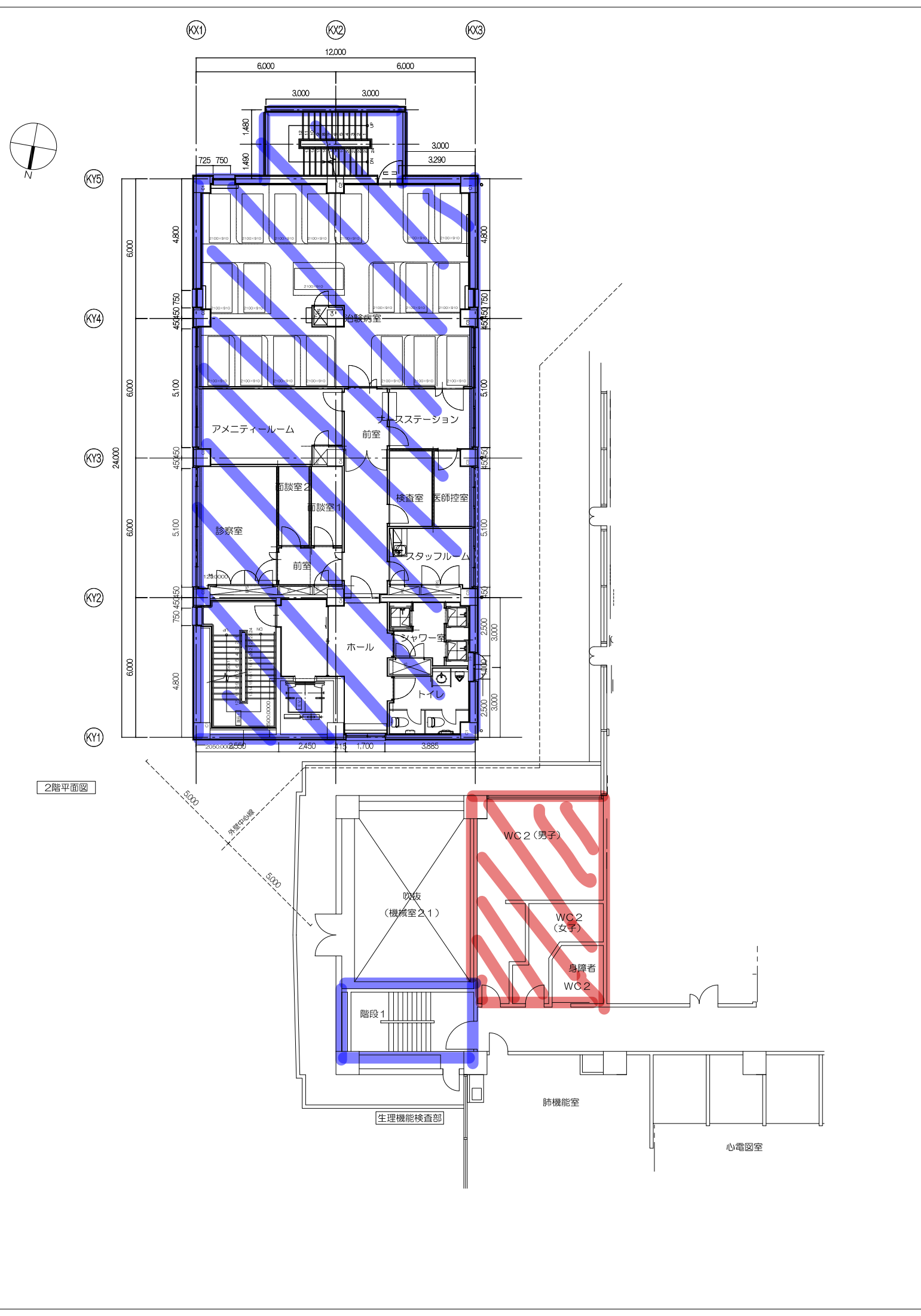

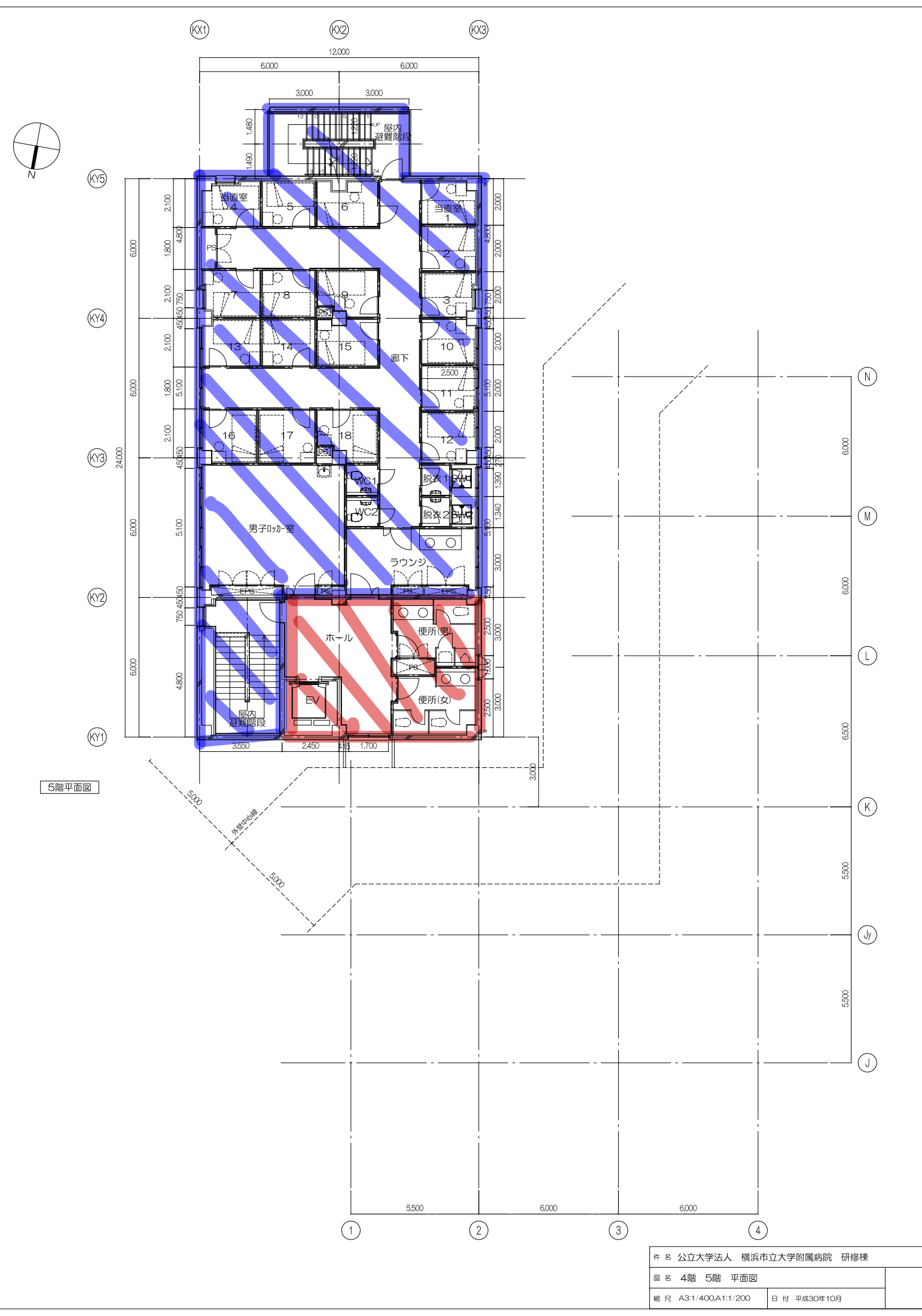
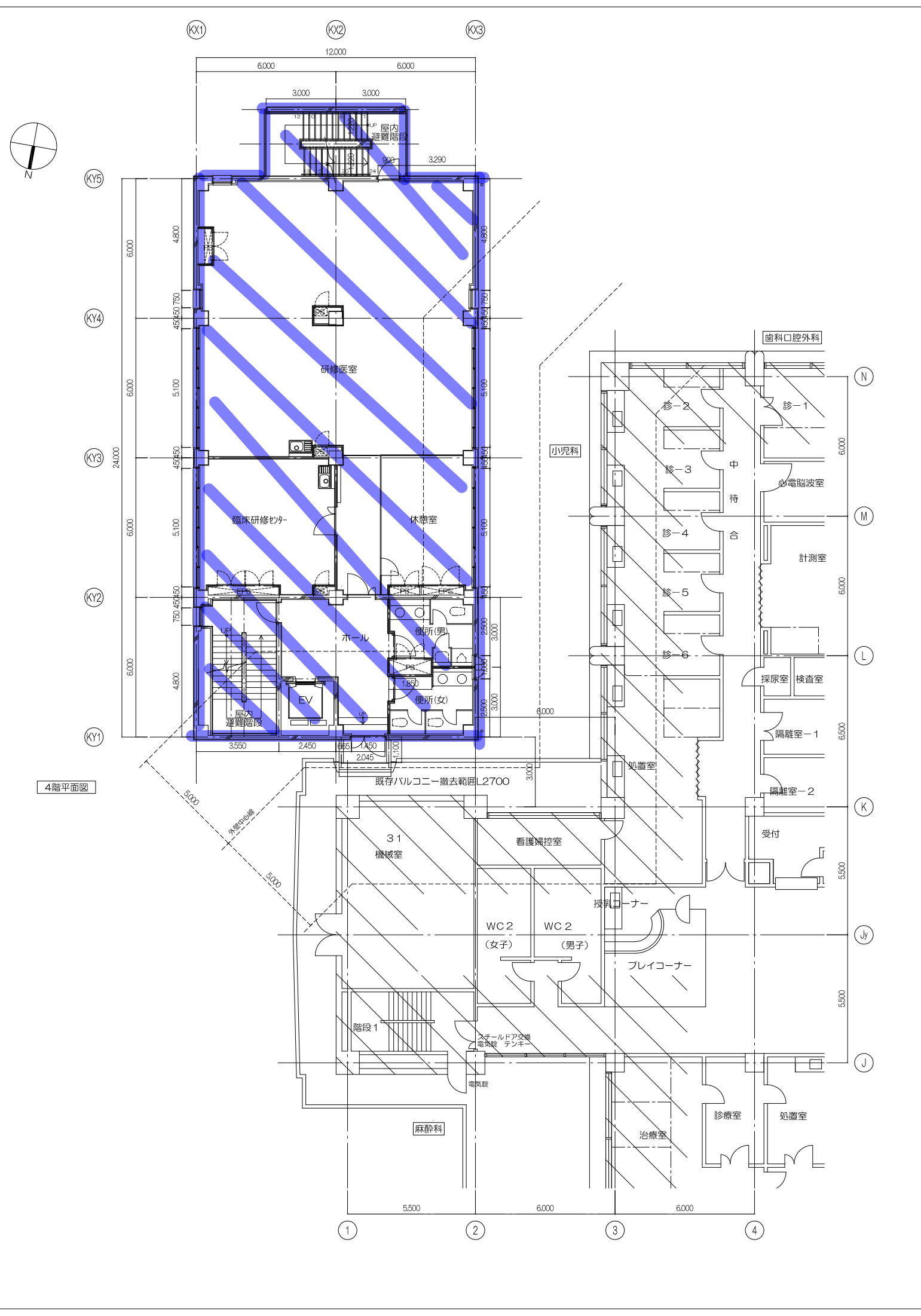

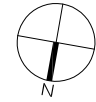

屋上階平面図

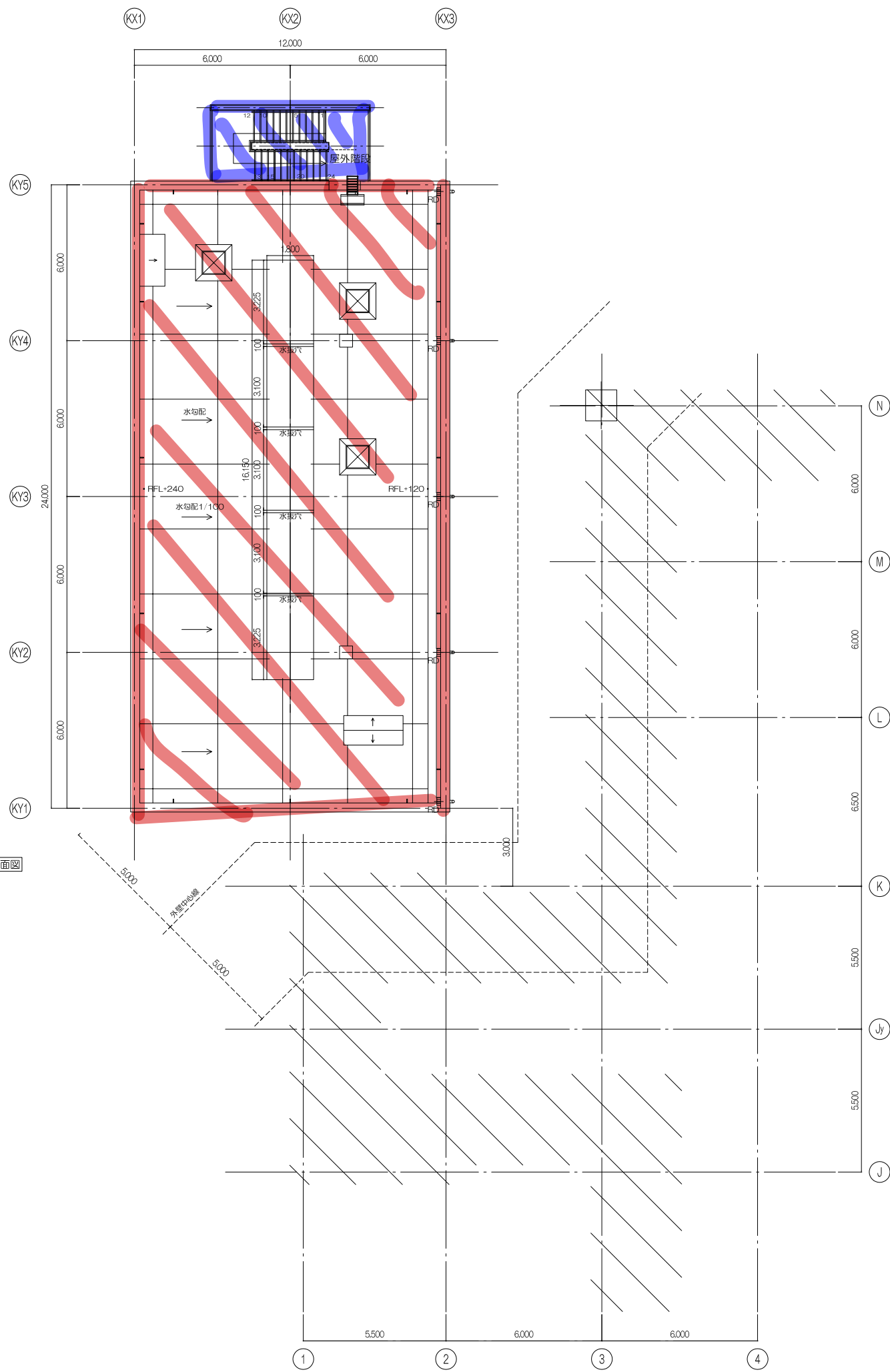

件名 公立大学法人 横浜市立大学附属病院 研修棟		
図名 RF階 平面図		
縮尺 A3:1/400,A1:1/200	日付 平成30年10月	

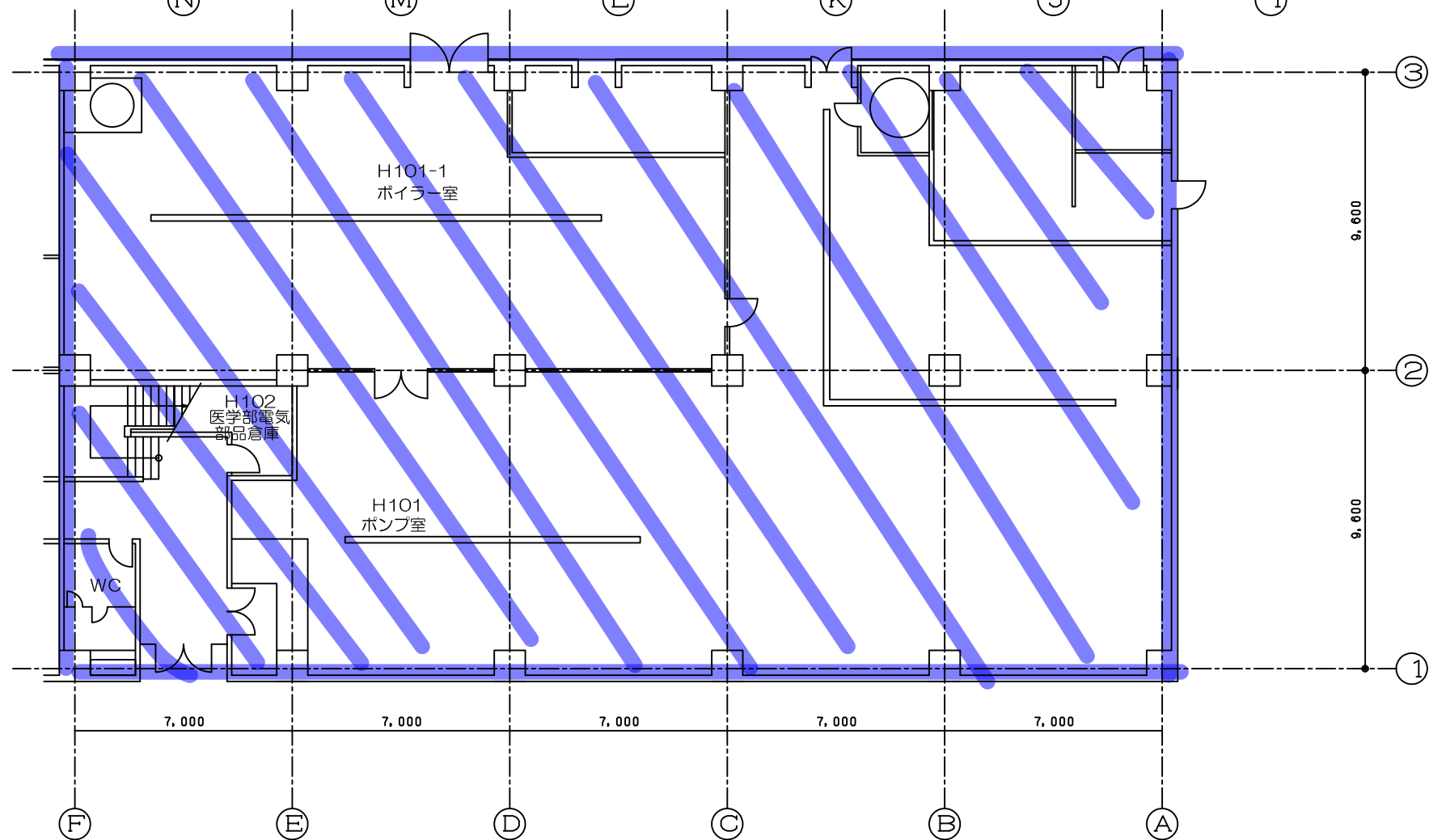
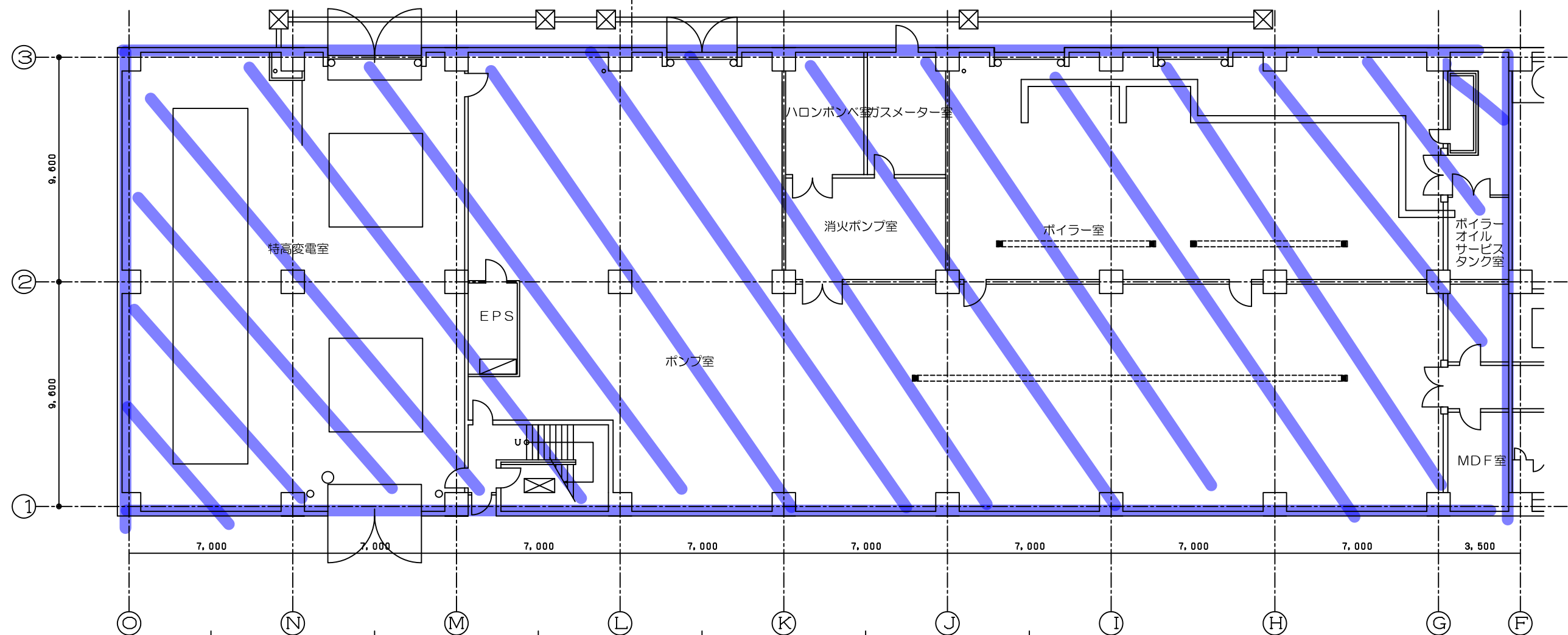

- ⇒ 施工対象 (Blue diagonal hatching)
- ⇒ 対象外箇所 (Red diagonal hatching)
- ⇒ 更迭室(施工対象) 人感設置 (Pink diagonal hatching)

