

横浜市立大学附属病院

附属病院地域連携研修会

YCU横浜早期膵癌診断プロジェクト 第3回勉強会

参
無
加
料

日時

令和6年3月28日(木)
18:30~19:15

演題

当院における膵癌診療の現状
～早期治療開始を目指して～

講師

公立大学法人横浜市立大学 消化器内科

助教 入江 邦泰(専門 肝胆膵疾患)

〈取得単位〉日本医師会生涯教育講座:0.5単位(CC:12地域医療)
単位取得は30分の参加で0.5単位となります。

【開催方式】オンライン開催(Zoomウェビナーを使用)

【申込み方法】QRコードもしくは以下URLより
お申込みください。

https://yokohama-cu-ac-jp.zoom.us/webinar/register/WN_2NgnDOfGTzStr2FE1YGtSQ

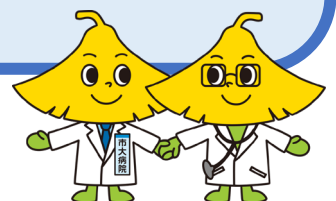

主催：横浜市立大学附属病院
【問い合わせ】横浜市立大学附属病院 地域連携担当
TEL：045-787-2887 E-mail：frenkei@yokohama-cu.ac.jp

YCU 横浜早期膵癌 診断プロジェクト2023



今、市大病院が立ち上がる！

目的：手術できる大きさ10mm以下の小さな膵癌を診断します

“地域連携(かかりつけ医)を通じ、精密検査を市大で行い、必要なフォローまで行います”

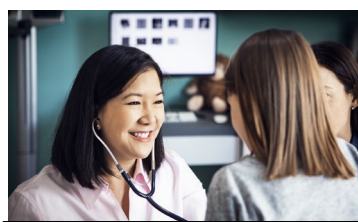

かかりつけ医

紹介

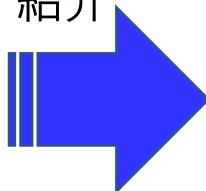

YCU 市大病院

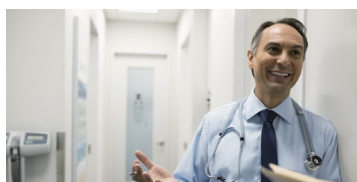

かかりつけ医

検査結果共有・フォロー

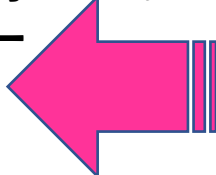

超音波内視鏡 + Dual Energy CT

以下の2点以上当てはまる患者さまをご紹介下さい

- 1点 症状がある（痛み・食欲低下・体重減少・黄疸・便が白い）
- 1点 1年以内に糖尿病を発症、またはHbA1cが3以上悪化した
- 1点 慢性膵炎と言われた
- 1点 アミラーゼ・リパーゼが高い（血液・尿）
- 1点 CA19-9が高い
- 2点 エコーで膵管が太い・嚢胞がある・膵臓が痩せている(萎縮) 又は見えない

初診予約に関するお問い合わせ：

横浜市立大学附属病院地域医療連携室 045-787-2800 (代表)

プロジェクトに関するお問い合わせ：

横浜市立大学附属病院内視鏡センター 教授 窪田賢輔